Director
Edmundo Bittencourt

Correio da Manhã

Redactor-chefe
Dr. A. J. de Azevedo Amaral

Impresso em tinta de N. WILLIAMS & C.ª
Impresso em papel de HOLMBERG BECK & C. — Stockolmo e Rio

Endereço telegraphico — "CORREOMANHA".
TELEPH.: Red. 5698 C.—Red-chefe 5701 C.—Gerencia 5443 C.

ANNO XVI — N. 6.683
Gerente — V. A. DUARTE FELIX

RIO DE JANEIRO — QUINTA-FEIRA, 14 DE JUNHO DE 1917

REDACÇÃO
Largo da Carioca n. 13

A REVISÃO DO SORTEIO

A segunda discussão do projecto relativo á revisão do sorteio offereceu opportunidade para a apresentação de uma emenda de real valor, com que o deputado Souza e Silva contribuiu para melhorar consideravelmente a medida submettida ao juizo da Camara. Abordando o problema militar com a superioridade que se podia esperar de um profissional da sua competencia, o representante do Rio de Janeiro poz em foco um aspecto dessa questão, que vinha passando desperecebido aos que se têm consagrado á tarefa de melhorar as condições da defesa nacional. A maior parte dos commentarios, que surgem em torno do problema capital da reorganização militar, versa sobre a necessidade de augmentar os effectivos de que o paiz póde precisar para guarnecer as frentes de combate em caso de guerra. O deputado Souza e Silva, na emenda que apresentou ao projecto, occupou-se com outro lado egualmente importante da nossa preparação bellica.

Na guerra moderna, a efficiencia das tropas, que se batem, depende inteiramente da capacidade industrial dos paizes que as abastecem com armamento e, sobretudo, com munições. Durante o grande conflicto europeu, as vicissitudes das campanhas podem ser representadas por uma curva que acompanha, nas suas inflexões, os diagrammas do fornecimento de material bellico aos differentes exercitos. O papel representado pelo valor relativo dos effectivos belligerantes é profundamente modificado pelo factor concretizado no supprimento de munição. Ao lado das vantagens da superioridade numerica entra, como elemento essencial na formula da victoria, a quantidade de material explosivo que é possivel lançar sobre o inimigo em um dado lapso de tempo. O alcance tactico deste factor tem sido tantas vezes demonstrado, que bem se póde dizer que a maior parte das operações quotidianas dos belligerantes visa apenas impedir que o adversario accumule tranquillamente as reservas de munição e, sobretudo, de munição de artilheria, que representam a chave da victoria no momento dos golpes decisivos. E nessas crises, que, de quando em vez, assignalam phases importantes da guerra e attráem sobre os exercitos combatentes a attenção universal, encontra-se invariavelmente essa preoccupação de interromper a regularidade do supprimento de munições, pelo emprego dos bombardeios aereos dos centros industriaes e das linhas de communicação.

Aliás, a significação desse aspecto da guerra moderna, em que todo o problema tactico gira em torno da capacidade de cada antagonista de esmagar o outro sob a chuva de fogo dos bombardeios, é tão evidente, que se não torna necessario insistir em tal assumpto. Comtudo, entre nós, elle fôra esquecido, porque a natureza, ainda quasi embryonaria da nossa organização industrial, nos leva a não apreciar devidamente o papel insubstituivel das usinas na preparação e na execução da guerra. Prestou, portanto, o deputado Souza e Silva um real serviço, chamando a attenção do Congresso e do publico para a impossibilidade de levarmos a effeito a reorganização militar do paiz, sem que completemos a formação de um exercito com a preparação do apparelho industrial que liberte as nossas tropas do perigo da inacção.

O deputado Souza e Silva apprehendeu bem a funcção do operario na guerra moderna e, com a incorporação da sua emenda ao projecto, o Congresso poderá dar ás autoridades militares os meios de mobilizar os contingentes sorteados, sem embaraçar a vida industrial da nação e sem crear difficuldades á solução do problema das munições. Não se trata da exclusão collectiva de uma classe das obrigações militares, que cabem a toda a população. Nos termos da emenda do deputado fluminense, o unico ponto fixado é o da selecção profissional. Em outras palavras, não se despacharão para as fileiras, indiscriminadamente, todos os individuos sorteados; uma commissão especial fará a selecção dos conscriptos que, nas funcções civis em que se acham empregados, possam servir mais utilmente aos interesses da defesa nacional. Este ultimo ponto merece ser accentuado, porque não ha nas medidas propostas pelo sr. Souza e Silva exclusão do serviço militar para pessoa alguma; o que a emenda estipula é que se aproveitem as aptidões de cada um na esphera em que elle melhor contribue, para tornar mais efficiente a organização militar do paiz.

A questão suscitada pela emenda do deputado fluminense envolve um dos aspectos mais importantes da guerra moderna, e que certamente será objecto de vivo debate quando se tratar de rever, depois da paz, as leis e os costumes da guerra, tornados mais ou menos anachronicos pelas innovações introduzidas durante o actual conflicto. As velhas idéas de que sómente os militares concorriam para a victoria, e que, portanto, sobre elles deviam convergir exclusivamente as hostilidades do inimigo, não se coadunam com os factos da guerra moderna, na qual, como o sr. Souza e Silva muito bem observou, cooperam egualmente, não sómente os operarios e engenheiros occupados no fabrico de munições, como os mineiros, os trabalhadores ferro-viarios e os maritimos, contribuindo para a victoria com uma quota tão valiosa como os soldados que se batem.

Mas a nova face do problema militar, que o sr. Souza e Silva poz em foco, vem tornar ainda mais clara a necessidade de generalizar o processo da conscripção pelo sorteio a um numero muito maior de individuos. Se é preciso dispensar do serviço nas fileiras operarios e outros alistados, cujas occupações civis correspondem a insubstituiveis necessidades militares, é evidente que não será razoavel dispensar das obrigações puramente militares nenhum homem valido, que não seja aproveitavel naquellas funcções especificadas na emenda do deputado fluminense. E como esse aproveitamento, no momento da mobilização, dependa da instrucção préviamente obtida pelos conscriptos durante a paz, não se póde fugir á conclusão de que, sem um systema de educação militar, generalizado a toda a mocidade do paiz, por meio da persuasão ou da compulsão, não conseguiremos encontrar a fórmula capaz de resolver definitivamente o problema da defesa do Brasil.

Topicos & Noticias

O TEMPO

O tempo hontem continuou firme, tendo a temperatura variado de 17°,6 a 23°,1.

Communica-nos o Observatorio em data de hontem:

"*Situação geral da atmosphera ás 9 horas de quarta-feira* — O anticyclone sobre a região SE. do Brasil dissipa-se novamente. A depressão ao largo da costa Argentina attingiu, hontem, a provincia de B. Aires, e hoje, o sul do Uruguay. A "baixa" do interior do continente estendeu-se mais para o sul.

Probabilidades do tempo de 16 horas de quarta-feira, ás 16 horas de quinta-feira — Estado do Rio (previsão geral).
Tempo: Bom.
Temperatura: em ascensão.
Districto Federal:
Tempo: Bom.
Temperatura: em ascensão.

HONTEM

Cambio

	90 d.	A' vista
Sobre Londres	13 9|16	13 7|16
" Paris	$652	$661
" Hamburgo	$762	$772
" Hespanha	—	$890
" Italia	—	$541
" Portugal (escudos)	—	2$373
" Nova York	—	3$787
" Buenos Aires (peso papel)	—	1$700
" Hollanda (florin)	—	1$600
" Suissa	—	$757
Libra esterlina, em moeda	—	20$100
Extremas:		
Bancario	13 9|16	13 19|32
Caixa matriz	13 17|32	13 9|16

HOJE

Está de serviço na Repartição Central de Policia o 1° delegado auxiliar.

Na 1ª Pagadoria do Thesouro Nacional pagam-se as seguintes folhas: diversas pensões da Marinha e montepio civil da Guerra e da Marinha.

Pagam-se na Prefeitura as seguintes folhas de vencimentos: Instituto Ferreira Vianna e guardas municipaes, letras A a I.

Correios

O Correio expede malas pelos seguintes vapores: "Darro", para Santos e Rio da Prata; "Itapoan", para Bahia, Recife, Cabedello, Natal e Mossoró; "Itassucê", para Santos e mais portos do sul; "Mont Rose", para Bahia e Marselha; "P. de Satrustegui", para Santos e Rio da Prata; "Norden", para Bahia e Nova York; "Medina", para Bahia e Nova York.

A carne.

Para a carne bovina posta em consumo hoje nesta capital foram affixados hontem no Entreposto de S. Diogo os preços de $630 a $720, devendo ser cobrado ao publico $020.

Porco, a 1$250; carneiro, de 1$500 a 1$600, e vitella, de $700.

De varios pontos de Minas, do Estado do Rio e de São Paulo, temos recebido ultimamente grande numero de reclamações contra o modo imperfeitissimo como é feita pelo Correio a expedição do *Correio da Manhã*.

Em alguns logares o nosso jornal chega com o atrazo de vinte e quatro e quarenta e oito horas. Em outros nem sequer apparece, ficando os nossos assignantes por longos dias sem as informações do que se passa na capital da Republica e no resto do paiz.

Não é possivel que isso continúe. A expedição do *Correio da Manhã* é feita regularmente não só para o Correio Geral, como tambem para a Central do Brasil. Podemos mesmo asseverar que ella se antecipa á de outros jornaes. Como comprehender, nessas condições, o atrazo da remessa do *Correio* ás nossas agencias no interior, e ás vezes até o desapparecimento das folhas que daqui lhes enviamos, bem rotuladas e acondicionadas?

Chamamos para esse caso bem extravagante, a attenção do director interino dos Correios, um funccionario acima de qualquer suspeição no desempenho do seu cargo, appellando ainda para o ministro da Viação, afim de que se tomem severas providencias no sentido de ser sanada essa grave irregularidade, bem depressiva para o bom nome da Repartição Geral dos Correios da Republica.

Devido ao accumulo de trabalho que existe actualmente no Itamaraty, o ministro das Relações Exteriores resolveu, para conveniencia de serviço, fixar as segundas e sextas-feiras, das 13 ás 16 horas, para attender ás pessoas que lhe solicitarem audiencia, e as mesmas horas das terças e quintas feiras, para as audiencias diplomaticas extraordinarias. Das 16 ás 18 horas, s. ex. estará á disposição, diariamente, dos senadores e deputados, salvo nas quartas-feiras, dia de despacho collectivo, e nas primeiras e terceiras quintas-feiras de cada mez, destinadas ás audiencias geraes do corpo diplomatico estrangeiro.

As outras horas s. ex. reservou-as para estudo e despacho dos papeis do Ministerio.

Devem reunir-se hoje, ás 2 horas da tarde, conjuntamente, as commissões de Finanças e de Marinha e Guerra do Senado, para a discussão do projecto do sr. Antonio Azeredo e outros, relativo á defesa nacional. Convidados, tomarão parte nos trabalhos os ministros da Guerra e da Marinha, conforme adeantámos hontem.

E' de esperar que a reunião de hoje não se revista do caracter de summo ridiculo da reunião de ante-hontem, effectuada mesmo no Senado, da commissão mixta de defesa nacional, cuja estréa deixou muito a desejar. O estrangeiro que, num momento como este, observar o modo por que tratamos e discutimos e procuramos solucionar o mais importante dos problemas que nos confrontam a esta hora, qual seja o da preparação e efficiencia dos nossos recursos de defesa perante as eventualidades de nossa situação internacional, fará um juizo pouco lisonjeiro da integridade mental dos nossos legisladores e poderá descrer, em detrimento nosso, da sorte de uma nacionalidade cujos destinos se resolvem nos pandemonios. A primeira reunião de defesa não foi outra coisa e o seu desastre tem importancia maior, porque muitos dos seus membros, nella investidos de funcção platonica, participam das duas commissões, de responsabilidade legal definida, que se vão reunir dentro de algumas horas. Seria lastimavel ouvir hoje as mesmas piadas, os mesmos remoques, a mesma exhibição de palavrorio que fizeram da reunião de ante-hontem uma praça de feira e sem o menor resultado.

O que urge agora, quando por descaso dos poderes competentes, somos forçados ao milagre da improvisação, entre a espada e a parede, é não desperdiçarmos tempo com palavras inuteis e theatralidades irritantes. Por isto, o projecto em questão no Senado satisfaz plenamente a urgencia das nossas condições actuaes. A autorização ao governo, para organizar a defesa nacional, segundo as circumstancias e as necessidades que só elle póde aquilatar e que seria impatriotico e estupido virmos esclarecer e desvendar na praça publica ou nos debates do Congresso, é a unica formula consentanea com as aperturas do momento. O mais é conversa ou toleima criminosa.

Basta a nota picaresca de se haver dado, na commissão de Marinha e Guerra, o encargo de relatar o projecto *com um alto plano de estrategia e de tactica*, para encarecer os recursos precisos, ao senador Mendes de Almeida, por ser coronel da Guarda Nacional, quando aquella commissão tem, presumidamente, mais aptas no assumpto do seu conhecimento directo, altas patentes da Marinha e do Exercito.

A sciencia dos nossos lycurgos, digna de ser apreciada em situações normaes, o que infelizmente, não occorreu, tantas opportunidades se perderam, é bom que se louve, e com ella se satisfaça, na palavra dos ministros militares, convidados á reunião de hoje.

O presidente da Republica sanccionou, hontem, as resoluções legislativas que autorizam o governo a abrir os creditos especiaes seguintes:

de 3.529:525$253, papel, e . . . . 38:739$442, ouro, para occorrer ao pagamento de dividas de exercicios findos de diversos ministerios;

de 1.546:224$744, afim de ser legitimada a despesa feita com o pagamento de percentagem a empregados de alfandegas, relativas ao exercicio de 1913.

Por decretos de 13 do corrente, foram premovidos:

O enviado extraordinario e ministro plenipotenciario, dr. Luiz Martins de Souza Dantas, da Legação do Brasil na Argentina para a Legação na Italia;

o enviado extraordinario e ministro plenipotenciario, dr. Pedro de Toledo, da Legação do Brasil na Italia para a Legação na Hespanha;

o enviado extraordinario e ministro plenipotenciario, dr. Alcebiades Peçanha, da Legação do Brasil na Hespanha para a Legação na Argentina.

O presidente da Republica assignou, hontem, o decreto exonerando, a pedido, o bacharel Aprigio Carlos de Amorim Garcia, do logar de 1° supplente do substituto do juiz federal da 1ª vara na secção do Districto Federal, e nomeando, em substituição, o bacharel Benjamin Antunes de Oliveira Filho, actual 2° supplente da 2ª vara.

São os seguintes os trechos principaes da nota de resposta do ministro dos Estrangeiros da Italia á nota do Brasil:

"O Governo e a Nação italianos tiveram a maior satisfação ao saber que o Brasil tomou o logar que lhe estava reservado, pelas suas tradições gloriosas, na luta mundial para o triumpho da justiça e liberdade dos povos.

Os sentimentos de amizade dirigidos ao Governo em nome do presidente da Republica e do Povo Brasileiro são inteira e sinceramente compartilhados pelo Governo e Povo Italianos.

Sinto-me feliz em ser o interprete, por intermedio de v. ex., junto á Nação e o Governo Brasileiros dos votos que formulam a Italia e o Governo Real pela gloria e prosperidade do Brasil. — (Assignado) *Sonino*."

O presidente da Republica recebeu, hontem, antes do despacho collectivo, as seguintes pessoas: ministro da Fazenda, que tratou de questões que dizem respeito á navegação; ministro do Exterior, que foi scientificar a s. ex. do recebimento de notas diplomaticas dirigidas á nossa chancellaria, em resposta a que communicava a quebra de nossa neutralidade; e o senador Bernardo Monteiro e deputado Antonio Carlos, *leader* da maioria na Camara, que se occuparam de coisas politico-parlamentares.

Ha cerca de dois annos, a Camara, por uma commissão especial, iniciou o trabalho de elaboração de um Codigo Florestal, no qual eram prescriptas medidas prohibitivas da devastação das nossas mattas, comminando penas mais ou menos severas contra os infractores de taes preceitos legaes.

Por esta ou aquella razão, mas sobretudo pelas discussões anodynas e improficuas em derredor de assumptos de politicagem, que tomam todo o tempo util da Camara, a elaboração do Codigo Florestal foi interrompida, guardado o respectivo projecto sob a poeira do tempo, nas prateleiras do archivo do Monroe. Nunca, entretanto, o paiz necessitou tão urgentemente de medidas que resguardem as nossas florestas da devastação, que as anniquila, como no actual momento. Para evidenciar essa necessidade, abandonando casos outros de conhecimento publico, basta que se assignale o que presentemente occorre nas varias regiões do paiz servidas por linhas ferro-viarias.

O carvão mineral, em consequencia da conflagração mundial e da escassez de vehiculos de transportes maritimos della decorrente, encareceu, no Brasil, de modo surprehendente. No entanto, a quasi totalidade das empresas de viação ferrea brasileiras servia-se, antes da guerra, daquelle combustivel, para o trafego de seus comboios.

Encarecido o carvão de pedra daquella maneira, taes empresas se soccorreram da lenha como combustivel, lançando mão da derrubada das mattas que marginam as suas linhas ferreas. E o resultado é que a devastação actual em as nossas florestas, sem que os devastadores sejam obrigatoriamente sujeitos a fazer o replantio por sancção de lei, chega a ser fantastica, assolando regiões e ameaçando desgraças não só em circumscripções do paiz até aqui, como Minas e São Paulo, escapas dos flagellos da secca, como tambem em Estados como Ceará, Pernambuco e Bahia, onde o rigor periodico de um estio implacavel arruina cidades, dissolve populações e extingue o labor de muitos annos. Não pensa o Congresso que é tempo de pôr termo a tão perniciosos abusos?

O primeiro-tenente do Exercito Alzir Mendes Roiz e o segundo-tenente Bento Carneiro Monteiro foram designados para estudar e praticar aviação militar na Escola Official de França.

O cambio regulou estavel, entre os extremos de 13 1|2 a 13 9|16 com dinheiro a 13 19|32 e 13 5|8, fechando a 13 9|16 e 13 19|32 contra outro papel a 13 5|8.

Mercado do café, estavel: vendidas 1.000 saccas a 8$500 e 8$600.

A Recebedoria do Districto Federal arrecadou hontem a quantia de réis 395:714$355, e desde o começo do mez, a de 2.075:001$671.

Em egual periodo do anno passado, a renda importou em 1.165:831$334.

No serviço de povoamento do solo do Ministerio da Agricultura existe grande numero de trabalhadores para varias fazendas de diversos Estados.

Diariamente o ministro da Agricultura faz publicar esses pedidos, para conhecimento dos interessados, não só no *Diario Official*, como nos demais orgãos da imprensa. Pois ao que sabemos, não tem sido satisfeitas nem a metade daquelles pedidos, quando é publico e notorio que nesta capital e em outras grandes cidades da Republica vegeta uma avultada população de desoccupados.

Precisamos de tratar a sério deste problema, encaminhando para a agricultura todos os elementos inuteis das agglomerações urbanas, sobretudo quando se sabe que a immigração cessou para o nosso paiz e tão cedo não se restabelecerá, ao que é posivel suppôr, mesmo depois de terminado o conflicto europeu.

O que o Ministerio da Agricultura póde fazer, e faz, neste momento é dar a passagem e facilitar a viagem para todos aquelles que desejarem entregar-se á vida agricola. E' alguma coisa, mas não é tudo.

O que urgia estabelecer, antes de tudo, era um efficiente serviço de propaganda em toda a Republica, destinado a convencer as populações de que no desenvolvimento da nossa producção agricola repousa de facto o futuro do paiz e a riqueza das suas classes laboriosas. Feito isso, aquellas providencias seriam mais efficientes.

Mas o Ministerio da Agricultura, mesmo num momento como este, continúa com as suas verbas reduzidissimas e a sustentar o seu numeroso exercito de funccionarios. Não é dahi, portanto, que partirão as iniciativas necessarias para que venhamos a sair do marasmo actual.

O ministro da Fazenda communicou ao da Viação ter o Tribunal de Contas recusado registro á despesa com o pagamento da quantia de 2:500$000, pela compra de um terreno situado em Vassouras, Estado do Rio, adquirido pela Central do Brasil, por ter sido a classificação feita indevidamente.

Splendid Hotel — Aposentos vastos e caprichosamente mobilados para pessoas distinctas. Praia do Flamengo 202 e 208. Tel. Portaria 2347, Sul.

O sr. Pandiá Calogeras declarou ao ministro da Marinha ter sido remettida á Delegacia Fiscal no Ceará a tabella de pagamento de vencimentos do pessoal da Capitania do Porto de Fortaleza.

Annuncia-se que com a remessa de farinha de trigo norte-americana, que a Prefeitura espera por estes dias, e com outras que se lhe deverão seguir, vão ter promettedor inicio as medidas de caracter pratico que em boa hora o dr. Amaro Cavalcanti resolveu empregar para impedir o augmento alarmante do preço do pão.

Ha, é certo, quem já receia que as intenções louvaveis do administrador do municipio sejam mallogradas pela acção occulta de intermediarios sem seriedade que se prevalecerão da emergencia para a obtenção de gordas commissões. Mas taes apprehensões, que seriam admissiveis se outro fosse o homem que estivesse á testa dos negocios municipaes, nenhuma razão de ser podem ter, agora, felizmente. O sr. Amaro Cavalcanti é um administrador de velha experiencia, conhece admiravelmente as pessoas que o procuram cercar e ninguem o excede em energia. Perceberá com facilidade qualquer plano que se prepare e saberá correr com os velhacos antes que estes comecem a executal-o.

E já que nos occupamos do barateamento do pão, não deixaremos sem reparo o abuso que vae sendo commettido sorrateiramente por uns tantos fabricantes de pães mixtos. Muito bem acolhida como foi a iniciativa do preparo do pão com outras farinhas addicionadas á de trigo, começaram varias padarias a vendel-o por preço que veiu fazer desapparecer a primeira vantagem da innovação, que era a de pôl-o ao alcance dos pobres.

E' preciso que isso tenha correctivo. E' uma exploração que não póde deixar de revoltar as classes desfavorecidas, fazendo-as desanimar quanto ao exito das melhores providencias que sejam adoptadas em seu beneficio.

Urgencia de transportes

A causa primaria da carestia da vida, de que nós, os cariocas, somos os mais queixosos dentre toda a população brasileira, reside, como é sabido, na escassez absoluta de transportes para as mercadorias que estão apinhadas nos centros de convergencia das zonas productoras.

A grandeza da exportação para a Europa de productos da nossa lavoura, e a alta attingida pelos preços dessa producção, enthusiasmaram os lavradores que se abalançaram a fazer maiores sementeiras. E' este um bem resultante daquelle grande mal que vae ensanguentando as mais grandiosas e ricas nações européas.

Sabe-se, por informações de varias procedencias, que a producção de cereaes em todo o Brasil attinge no anno corrente a proporções dantes nunca vistas. O feijão, por exemplo, talvez por ser cultura mais facil, attraiu as attenções geraes. Em todo o Estado de Minas foi semeado muito feijão, e a colheita que já começou em alguns pontos, promette ser da mais notavel abundancia. Mas tambem a producção no Rio Grande do Sul, em Santa Catharina, no Paraná, e nos Estados do littoral do norte é singularmente maior do que nos annos anteriores.

Já o *Correio da Manhã* noticiou que ha no noso mercado compradores para duzentos mil saccos, e que se dos varios centros productores, dos quaes, por falta de navegação para o exterior da Republica não se pode fazer exportações para o estrangeiro, fôr transportado para o nosso mercado, o grande excesso sobre as necessidades locaes que por lá existe, a reducção nos preços no Rio de Janeiro far-se-á immediatamente, sem cair a extremos que prejudiquem a lavoura, e favorecendo sensivelmente os consumidores, isto é, toda a população da capital Federal.

Não são decorridos muitos dias depois que do Rio Grande do Sul surgiram reclamações contra a falta de transportes, o que motiva a permanencia de grandes *stocks* nos armazens estaduaes, sem se poder fazer vendas por não ser possivel garantir-se a entrega das mercadorias em prazos limitados.

Os governos estaduaes, com excepção de S. Paulo e Rio Grande do Sul, nunca se preoccuparam com estatisticas nem com recenseamentos, quer de população, quer pastoril, quer agricola. Dahi o não ser possivel saber-se, se não com grande esforço e ainda com maior insufficiencia, qual a producção obtida em cada anno. Se assim succede em relação ao resultado do trabalho já concluido das lavouras, evidentemente muito mais difficil senão impossivel será obter-se uma previsão de colheitas. Quem se aventurar a inquirir da perspectiva das safras apenas obterá como resposta uma das tres phrases que tem servido e continuarão servindo de unica informação: que é grande, ou que é regular, ou que é pequena. Algarismos representativos da quantidade prevista, só são conhecidos para o café paulista, porque o Estado de S. Paulo tem necessidade de conhecer as previsões das safras, e dado impulso ás estatisticas.

Resulta dahi o não se saber a quanto montam as colheitas de cereaes no anno corrente, mas a resposta que tem sido recebida dos lavradores consultados é esta: a producção do feijão este anno é colossal; a do arroz é pequena; a do assucar muito grande; a das batatas superior aos annos anteriores; a do milho é tambem muito grande, a do algodão é de cerca de noventa mil toneladas.

Sem outros elementos de apreciação a conclusão a tirar do que se sabe é esta: a producção é consideravelmente maior no anno corrente.

Ha, porém, um facto que é elucidativo: é o clamor geral pela falta de transportes, não sómente terrestres, que esse é um mal difficil de ser sanado e que só o será definitivamente quando os governos estaduaes e municipes se compenetrarem de seus deveres, mas tambem e principalmente maritimos, esses mais faceis de remediar.

Os armazens dos centros convergentes das zonas productoras, abarrotam de mercadorias que não se encaminham para os mercados consumidores por não terem quem as conduza. E desta fórma succede que solicitados os *stocks* existentes nos grandes mercados, afim de seguirem para os paizes estrangeiros que delles têm urgente necessidade, e não sendo promptamente substituidos pelos que ficam nas zonas productoras á mercê da conducção, os generos alimenticios encarecem sensivelmente, determinando o mal estar das classes menos abastadas, as quaes são obrigadas a comprar os alimentos de que necessitam por preços excessivamente grandes, alguns pelo dobro do que custavam antes da guerra actual.

O ministro da Agricultura, animado dos melhores intuitos, dirigiu-se por circular a todos os presidentes ou governadores dos Estados, recommendando-lhes a conveniencia de aconselharem aos lavradores o melhor aproveitamento das suas terras, afim de que utilisem a quadra extraordinariamente favoravel que o mercado de cereaes offerece, dando aos trabalhadores dos campos mais generosa remuneração pelo seu labor. De facto, ou porque a recommendação fosse feita e attendida, ou apenas porque os proprietarios de terras conheciam pelos jornaes o valor venal attingido pelos productos agricolas, o certo é que grandes sementeiras foram feitas, devendo desse facto concluir-se que grandes, mesmo muito grandes, serão tambem as colheitas.

Resta, porém, que o governo complete a sua missão, facilitando os transportes e por ventura barateando-os. Effectivamente, seria contrario ás mais comesinhas normas de administração, que os poderes publicos, incentivassem os productores dos campos, e depois lhes não offerecessem os convenientes transportes para os fructos do seu labor.

De resto, e este é um dos pontos capitaes do nosso assumpto: muito se tem dito e escripto acerca da carestia da vida, e só quem usufruir o supremo bem de não ter que comprar e pagar alimentos, ignorará quão difficil é hoje a manutenção de qualquer lar. Uma das provas das grandes difficuldades com que o povo está lutando para sustentar familia, está no grande consumo que já tem o pão mixto, de trigo e milho, que por custar menos duzentos ou trezentos réis por kilo, é o preferido por toda a gente que comprehende e sente a necessidade de fazer economias. Ha padarias que fabricam esse pão, na verdade magnifico, nas quaes, ás horas das fornadas, se juntam dezenas de pessoas á espera que elle saia dos fornos, para o levarem para os bairros distantes, principalmente suburbanos. Um desses estabelecimentos que se iniciou com o fabrico de cinco kilos de pão por dia, ha pouco mais de dois mezes, tem já a venda garantida de duzentos e cincoenta kilos, diariamente!

Pois bem, a carestia de uns tantos alimentos será grandemente attenuada, se o governo se esforçar para que os grandes *stocks* que existem nas estações das estradas de ferro e nos portos de embarque sejam com a possivel presteza transportados para esta capital. E só ao governo da União cumpre resolver agora esse problema, para o que possue já os precisos elementos.

Acha-se no Senado um projecto da Camara estabelecendo o direito exclusivo da União aos serviços de radiotelegraphia e de radiotelephonia no territorio ou em aguas territoriaes da Republica.

Não precisamos de perder palavras com o encarecimento do assumpto. Esse é dos taes que no momento, considerada a gravidade e as responsabilidades de nossa situação internacional, são recommendados por si mesmos.

Entretanto, o senador Mendes de Almeida, cuja operosidade na Camara alta se está exercitando por meio de requerimentos, que visam sempre condemnar as materias em debate á sepultura das commissões, de onde ellas já teriam escapado, entendeu que devia arranjar para aquelle projecto, de tão clara urgencia, o limbo da commissão de Obras Publicas. Tendo conseguido que elle fosse a essa commissão, o representante do Maranhão obteve o que parece ter requerido: o projecto não ata, nem desata, sob a lousa.

Hontem, o senador João Luiz Alves glosou esse facto na commissão de Finanças e falou mesmo em propôr da tribuna a resurreição do defunto, num appello solenne.

A commissão de Obras Publicas do Senado é composta dos srs. Generoso Marques, Silverio Nery e Soares dos Santos e nunca se reune.

BRANDÃO ALFAIATE Av. Rio Branco, 102.

Foram parar ás mãos do senador Indio do Brasil, como relator da commissão de Marinha e Guerra do Senado, os papeis referentes á questão do dr. Amaro Imbassahy, contra a qual a commissão de Finanças da mesma casa do Congresso, em parecer do senador João Lyra, já se manifestou, procurando agora o pleiteante da ma causa aquelle *refugium peccatorum*.

O caso é este: O alludido cavalheiro, medico, pediu demissão do serviço da Marinha, e entrou para o Lloyd Brasileiro, onde esteve largos e dilatados annos. Agora, quer voltar á Marinha, receber os vencimentos integraes de todo o tempo em que esteve fóra da Armada e contar esse tempo para todos os effeitos. Nem mais, nem menos, isso.

Ora, depois do parecer da commissão de Finanças contra o escandalo dessa pretenção, dada a materia a debate no Senado, houve quem arranjasse ser elle remettido para a commissão de Marinha e Guerra, onde se cavára um parecer favoravel, afim de neutralizar aquelle. E o relator na Marinha e Guerra foi escolhido de encommenda. O sr. Indio do Brasil, que chegou a almirante sem tirocinio, se deu ao encargo de applicar o exemplo do seu caso na salvação do sr. Imbassahy.

O que desejamos ver é se o almirante tem a coragem de patrocinar o escandalo que lhe atiraram, perfidamente, deante dos oculos escuros...

Até ver não será tarde!

A Perfumaria Nunes é a casa que mais vantagens offerece, em qualidade e preços—L. S. Francisco de Paula n. 25.

Pingos & Respingos

Falando sobre a politica do Districto Federal, disse o sr. Mauricio de Lacerda que nesta capital é titulo de recommendação politica o ser matador de mulheres.

E o Mauricio ainda lhes quer dar o direito de voto!

Imaginem! quando as mulheres forem ás urnas, então, é que certos chefetes eleitoraes tratarão de augmentar os seus titulos de recommendação... a um logar no inferno.

*
* *

Opinião do sr. Alfredo Ellis sobre o voto feminino:

— Nem os homens votam; imagine agora as mulheres!

Quem sabe! Se as mulheres fossem ás secções eleitoraes é bem possivel que augmentasse a concorrencia masculina; haja vista os cinemas e os clubs chics...

*
* *

João Protasio Cajueiro accionou a Companhia de Peculio "Victoria" para haver 50 contos de um seguro. O Supremo deu, hontem, ganho de causa ao autor.

Certo amigo, em tom brejeiro,
Diz-lhe: ora, bravo! que tu
Provaste, sendo Cajueiro,
Não ter nada de *cajú*.

*
* *

Interrogada por um jornalista sobre o voto ás mulheres, respondeu illustre dama de nossa sociedade que se as mulheres viessem a ter esse direito votariam nos homens.

As meninas solteiras, accrescente-se, estas então dariam o voto na certa: votariam sempre no *eleito*.

*
* *

O Supremo absolveu, hontem, por unanimidade de votos, um pobre homem condemnado sem crime algum a 30 annos de prisão; a victima do erro judiciario já cumprira 14 annos da pena!

Ahi está um a quem a politica positivista não proporcionou uma vida "ás claras", como manda o Mestre; muito pelo contrario...

*
* *

Opiniões sobre o voto feminino:

Sr. Leopoldo de Bulhões — A Constituição não trata de saias e calças. Basta que não seja religioso de habito, etc.

Perdão! religiosos, de habito e calculo são varios titulares da Santa Sé que não só votam, como têm quem lhes dê voto.

Cyrano & C.

A GUERRA

Como a imprensa parisiense commenta os acontecimentos da Grecia

Quinze aeroplanos allemães lançam bombas sobre um arrabalde londrino, fazendo numerosas victimas

A SITUAÇÃO NA GRECIA

Está confirmada a abdicação do rei Constantino

Nova York, 13 — (A. A.) — Está confirmada a noticia da abdicação do rei Constantino, da Grecia, a favor do principe Alexandre.

Os telegrammas dizem que o acto do rei Constantino foi bem recebido pelo povo, pois a posição daquelle soberano se tornára insustentavel, devido á sua attitude contraria aos interesses do paiz.

*

O "Daily Chronicle" e a abdicação de Constantino XIII

Londres, 13 — (A. A.) — O "Daily Chronicle", a proposito da abdicação do rei Constantino, diz que os alliados não querem absolutamente se intrometter na independencia grega, nem na sua vida interna; não querem transformal-a em protectorado inglez, como já o disseram malevolamente os allemães, mas tiveram e têm sempre o interesse de conservar intacto o seu territorio, egual a como era em 1912, inclusive a ilha de Creta. Acontece, porém, que a Grecia violou todos os tratados que firmára com a Servia, tirando-lhe assim o direito de reclamar pelo cumprimento do tratado de Bucarest, que reformou os limites de 1912, logo após a segunda guerra balkanica.

*

Os jornaes parisienses commentam os acontecimentos

Paris, 13 — (A. H.) — Os jornaes commentam com satisfação os acontecimentos da Grecia, superiormente preparados pelo general Sarrail, que usou de todos os meios a seu alcance para conjurar o perigo de uma collisão sanguinolenta entre a Grecia e os alliados. Felicitam o governo francez, que revelou sangue frio e logica nas suas idéas, levando a bom termo um negocio delicado e não recuando deante de avisos por vezes alarmantes. Reconhecem que o gabinete precedente tinha preparado o caminho, desde que derrotou no Peloponeso as forças reaes. Todos proclamam que o dia de hontem constitue uma victoria moral para os alliados, que depuzeram o monarcha que para com elles usou de dobrez e felonia, desconheceu os fundamentos juridicos do seu throno e da sua dynastia; separou-se do sr. Venizelos por actos de puro absolutismo e, indo de encontro á vontade do Parlamento, procedeu por vezes como verdadeiro inimigo. Certos jornaes observam que a abdicação do cunhado constitue grave humilhação para o imperador Guilherme.

A imprensa é unanime em dizer que o venizelismo já não póde mais ser afastado do poder. A restauração da unidade nacional implica, juntamente com a amnistia geral, a chamada do homem de coragem que salvou em Salonica a honra da Grecia. O sr. Venizelos saberá encontrar a formula que deixe ao povo helleno a sua liberdade de acção, sem comtudo deter ou desanimar a cooperação militar grega, tão brilhantemente iniciada em Salonica.

*

As medidas militares referentes á Thessalia

Londres, 13 — (A. H.) — O correspondente da Agencia Reuter em Athenas communica que as medidas militares referentes á Thessalia, ao golpho de Corintho e a outros logares foram tomadas satisfatoriamente.

*

Aeroplanos allemães bombardéam um arrabalde londrino, causando numerosas victimas

Londres, 13 — (*Official*) — A's onze horas da manhã, foram vistos passar sobre a costa de léste, em direcção a esta capital, quinze aeroplanos inimigos. A meio caminho separaram-se e bombardearam o bairro oriental da cidade.

Por emquanto nada se sabe com respeito a victimas ou prejuizos materiaes.

Noticias posteriores dizem que os aeroplanos inglezes sairam em perseguição dos atacantes, travando combate com elles.

Londres, 13 — (A. H.) — O ministro das Finanças, sr. Bonar Law, dando á Camara dos Communs alguns pormenores do "raid" de aeroplanos inimigos sobre esta capital, declarou que um dos apparelhos foi abatido.

Até este momento, accrescentou, sabe-se que ha trinta e um mortos e sessenta sete feridos. Uma escola foi attingida, morrendo dez creanças e ficando feridas cincoenta.

Londres, 13 — (A. H.) — Uma nota official divulgada agora á tarde annuncia que as perdas resultantes do "raid" aereo effectuado hoje pelos allemães montam a quarenta e um mortos e cento e vinte e um feridos.

Foi attingido, quando entrava na "gare", um comboio cheio de passageiros, dos quaes sete morreram e dezesete ficaram feridos.

Os aeroplanos inglezes travaram diversos combates com os apparelhos inimigos. Ignoram-se, porém, os resultados desses combates.

O "raid" sobre Londres durou quinze minutos.

*

Desappareceram 190 pessoas em consequencia do afundamento do "Sequana"

Paris, 13 — (A. H.) — Annuncia-se que desappareceram 190 pessoas, no torpedeamento do "Sequana", afundado ás duas horas da manhã de sexta-feira, no Atlantico, por um submarino inimigo.

Nesta cifra não se acha incluida nenhuma mulher.

O paquete tinha a bordo quinhentos e cincoenta passageiros e cem homens de tripulação.

*

A Sud Atlantique não tem noticias do "Sequana", torpedeado na madrugada do dia 8 e hontem, á tarde, estivemos na referida agencia do paquete francez, de onde viemos sem outras novidades.

Na sua ultima viagem para Bordeaux, o "Sequana" levou grand carregamento de cereaes e agora não se sabe bem que porto elle demandava quando o torpedo inimigo o attingiu.

*

O problema dos generos de primeira necessidade, na Inglaterra

Londres, 13 (A. H.) — O governo organizou uma commissão de inquerito á questão dos açambarcamentos. Espera-se que a commissão apresentará o seu relatorio num prazo relativamente curto e que as medidas a tomar terão por effeito reduzir sensivelmente o preço de certos generos de primeira necessidade.

O primeiro ministro, sr. Lloyd George, recebeu hontem os membros da alludida commissão e explicou-lhes o que o governo esperava do seu trabalho. Fez-lhes ver que a machina industrial trabalhava a uma pressão excepcionalmente elevada, pressão desconhecida em tempo de paz, tanto na Inglaterra como noutros paizes, pressão que jámais se suppoz possivel. "Cinco milhões de homens, na flor da edade, continuou o sr. Lloyd George, foram arrancados á industria. E' verdade que um milhão de mulheres produz actualmente um trabalho que estava reservado aos homens; mas a pressão continúa a ser enorme e, por conseguinte, ha um excesso de trabalho que produz fadiga e esgotamento. Segue-se dahi um estado de irritação e numerosos attrictos que é necessario resolver. Trata-se, não de machinas de aço, mas de seres humanos. Estou convencido de que houve erros de parte a parte, o que, aliás, era inevitavel se tivermos em consideração as condições em que o trabalho se tem produzido ha tres annos para cá.

Em todo o caso, os resultados obtidos excedeu tudo o que era de esperar, e isto com grande surpresa e desapontamento dos nossos inimigos, que nos julgavam incapazes de fazer face tão promptamente a uma situação melindrosa e a exigencias formidaveis. Foi realmente um motivo de immenso orgulho para todos os que amam a sua terra natal, ver a Inglaterra dar ao inimigo no momento da crise uma tal resposta.

Um facto notavel é que os murmurios e as reclamações contra o actual estado de coisas não partem sómente de pessoas que sejam movidas por motivos politicos ou pelo interesse em fomentar agitações; elles traduzem especialmente o pensamento de homens honestamente empenhado em auxiliar o paiz, de maneira a levar a guerra a bom termo.

Os inqueritos a que procedi, convenceram-me de que ha queixas que devem ser tomadas em consideração, e está no interesse do paiz que as causas legitimas de agitação desappareçam.

Desejamos que o vosso inquerito seja imparcial, pois queremos saber toda a verdade sobre as causas do mal-estar. Se as não conhecermos, não poderemos tomar as medidas necessarias para remediar a agitação. Esta pode ser motivada pelo preço exagerado das subsistencias, pelas accusações de açambarcamentos e ainda por tentativas de pessoas empenhadas em fomentar perturbações, aproveitando para isso o descontentamento de alguns particulares. Queremos, pois, ouvir a vossa opinião; não esperarei, porém, o vosso relatorio para regular certos problemas de urgencia. Assim, o ministerio das Munições está já em negociações de grande importancia com o Syndicato Geral dos Machinistas, a proposito de reclamações que lhe têm sido enviadas acerca do trabalho na producção de munições."

*

Uma nota da Allemanha aos Estados Unidos

Nova York, 13 — (A. A.) — A Allemanha enviou uma nota ao governo dos Estados Unidos, communicando que os marinheiros aprisionados pelo cruzador "Moewe", receberão o mesmo tratamento que os prisioneiros de guerra, porém, ser-lhes-á permittido receber, por intermedio da Suissa, remessas supplementares de viveres.

*

Uma futura conferencia socialista em Londres ou Petrogrado

Nova York, 13 — (A. A.) — Despachos de Petrogrado informam que o delegado trabalhista inglez, sr. Henderson, teve uma entrevista com o "comité" executivo do Conselho de Soldados e Operarios, trocando opiniões sobre a organização do trabalho e da industria.

Aquelle "comité" decidiu estudar a conveniencia de uma futura Conferencia Socialista, a ser celebrada em Londres ou em Petrogrado.

O sr. Henderson expoz ao mesmo comité, que a paz que desejam os inglezes deve ser de tal natureza que nunca mais possa ser quebrada pelo imperio da força bruta.

*

A propriedade privada sobre os campos na Russia

Nova York, 13 — (A. A.) — Sabe-se aqui que o Congresso dos Camponezes russos votou a abolição da propriedade privada sobre os campos, adiando para depois da reunião da Assembléa Constituinte, a apresentação dos respectivos pedidos.

*

Um bando de salteadores que se regenera

Londres, 13 — (A. A.) — Communicam de Petrogrado que o bando de salteadores de Kakaetra, no Caucaso, que durante 10 annos aterrorizou aquella comarca, commettendo toda a casta de depredações, se reconciliou com os respectivos habitantes. Estes telegrapharam ao ministro da Justiça pedindo-lhe que faça suspender a acção policial contra o referido bando.

*

A renuncia do presidente do Conselho Municipal de Turim

Roma, 13 — (A. A.) — O Conselho Municipal de Turim, acceitou a renuncia do seu presidente conde Rossi, que em reunião do mesmo Conselho, pronunciou um discurso, fazendo o elogio do ex-ministro sr. Giovanni Giolitti, provocando violentos incidentes.

*

A actividade dos submarinos e dirigiveis no golpho de Bothnia

Stockolmo, 13 — (A. H.) — A actividade dos submarinos e dirigiveis allemães no golpho de Bothnia não cessa. Quotidianamente são afundados barcos suecos, e os "zeppelins" patrulham regularmente a costa sueca, chegando, por vezes, a passar os limites marcados. Um navio patrulha sueco viu-se hontem na necessidade de perseguir e pôr em fuga um "zeppelin" a oeste desta capital.

EM TORNO DO EMPRESTIMO MUNICIPAL TRAVAM-SE VEHEMENTES DEBATES NA CAMARA

A votação, em 2ª discussão, do projecto n. 36, de 1917, autorizando o prefeito do Districto Federal a realizar, com as garantias que forem precisas, as operações de credito necessarias até ao maximo de um milhão e quinhentas mil libras esterlinas ou de 25.000:000$000 em moeda nacional, dentro ou fóra do paiz, para consolidação da divida fluctuante, e attender a outras necessidades urgentes da administração municipal, e dando outras providencias, provocou longos debates. Discursou em primeiro logar o sr. Justiniano de Serpa, relator do projecto no seio da commissão de Finanças, que, depois de outras considerações, solicitou á Camara que approvasse as conclusões de tal parecer, comprommettendo-se a estudar, para 3ª discussão, as emendas que haviam sido offerecidas em 2ª discussão.

Deante disso, o sr. Nascimento occupou a tribuna, solicitando a retirada das suas emendas, produzindo, então, considerações varias em derredor do assumpto. Disse que nos termos em que está organizada a proposição da commissão de Finanças se era forçado a votar contra o projecto. [illegible]

Desde 1894 até hoje os prefeitos do Districto Federal tem sido como solução unica para solver as obrigações annuas o emprestimo [illegible]

[illegible]

Todos esses [illegible] foram contrahidos pelos prefeitos sem que o Conselho tivesse a iniciativa e a fiscalização de qualquer delles; a applicação e o destino desses emprestimos ficou no segredo da administração prefeitural.

Depois desta demonstração que fez o orador perante a commissão de Finanças, com os documentos na mão, [illegible]

Quanto á nossa illustração, que se faz, da reforma economica dos quadros, a Camara sabe que foi sempre feita e muito mal [illegible] Só é ella possivel com muita delicadeza e estudo da legislação municipal.

A applicação de 10.000:000$000 á construcção de predios escolares [illegible] var ao professorado e á infancia sacrificadas; assim o unico effeito pratico do emprestimo será accrescer de réis 26.000:000$000 a divida fundada da municipalidade, com accrescimo de 1.800:000$000 a 2.000:000$000 de peso morto no orçamento, fóra despezas, differença de typo, commissões, publicidade, corretagem e tudo o mais que toda a gente sabe é inevitavel numa operação de vulto como esta numa época de pouco credito e impropria para tal actuação.

Por tudo isto e pelas razões de direito constitucional que largamente expoz o orador e são absolutamente notorias, pois está na consciencia de toda a gente que só o Conselho possue competencia para obrigar o Municipio e para votar meios de o pagar, sem a autorização do Conselho não só o emprestimo como a reforma do pessoal do Conselho Municipal, representante legitimo dos contribuintes, são actos irritos, contra os quaes protestará em juizo com procuração competente.

A violencia é tanto mais inutil quanto uma e outra parcialidade dos eleitos para o Conselho quer prestigiar a acção do prefeito, no qual confiam e autorisarão o emprestimo, bem como as medidas compensadoras do accrescimo de despeza e as sensatas para diminuição desta. A imposição brutal da suppressão das funcções do Conselho Municipal assim será um luxo de arbitrio, um acto inutil de força contra o direito, violação caprichosa da Constituição e dos nossos direitos firmados no pacto federal, pelos quaes todos se bateram contra a traição aos compromissos constitucionaes com que entraram para a União, representados como um Estado e com direitos eguaes.

O dr. Octacilio Camará anteriormente ao sr. Nascimento, requerera tambem a retirada de suas emendas. Dado, afinal como approvado o art. 1º do projecto, contra o qual fez declaração de voto o sr. F. de Britto o sr. Mauricio de Lacerda requereu verificação de votação. Verificada, votaram a favor 101 deputados e contra 12.

Annunciada a votação do art. 2º, discursaram encaminhando a votação, os srs. Mauricio, Octacilio Camará, F. de Britto e Justiniano de Serpa. Dado como approvado o art., o sr. Mauricio requereu verificação. Verificada, foi ainda confirmada a approvação por 97 votos contra 18. Passando-se ao art. 3º e dado como approvado, o sr. Mauricio de Lacerda formulou outro requerimento de verificação. Na approvação foi confirmada por 94 votos contra 18. Annunciada a votação do art. 4º, discursaram os srs. Mauricio de Lacerda e Justiniano de Serpa. Findos taes discursos, o sr. Piragibe requereu que a votação fosse nominal. Dado como approvado esse requerimento, o sr. Mauricio solicitou mais uma vez, verificação. Feita esta, votaram 65 deputados a favor e 11 contra, falta de numero que foi confirmada pela chamada procedida. Em resumo: não obstante ter ficado encalhada a votação do art. 4º do projecto e a despeito dos varios discursos proferidos, a decisão da Camara acerca da autorização ao prefeito para fazer o emprestimo de 26.000 contos etc., está virtualmente adeada, devendo o projecto mesmo, ora em 2ª discussão, soffrer modificações não só espontaneamente da commissão de Finanças como os suggeridos pelas emendas apresentadas em discussão actual.

O ministro da Fazenda concedeu isenção de direito para 203.000 kilos de carvão de pedra, importados pelo Lloyd Brasileiro.

SOBRE O IMPOSTO DE CONSUMO

O SR. MOACYR QUER INFORMAÇÕES OFFICIAES

Foi lido, no expediente, hontem, da sessão da Camara, sendo a respectiva discussão adiada, o seguinte requerimento de informações do sr. Pedro Moacyr:

"Requeiro que, por intermedio da mesa, o Ministerio da Fazenda informe com urgencia:

a) Quantas estampilhas do imposto de consumo foram vendidas para fumo pela Recebedoria do Districto Federal, durante o periodo de 1 de janeiro a 31 de maio de 1916, e a quantos kilos de fumo corresponderam o imposto pago?

b) Quantas estampilhas e cintas para a sellagem de cigarros foram vendidas pela referida repartição durante o mesmo periodo e a quantos milheiros de cigarros correspondeu o total do imposto pago?

c) Quantas estampilhas "das taxas em vigor no corrente exercicio", foram vendidas para fumo pela Recebedoria do Districto Federal, durante o periodo de 1 de janeiro a 31 de maio do corrente anno, e a quantos kilos de fumo correspondeu a quantidade de estampilhas vendidas?

d) Quantas estampilhas e cintas "das taxas em vigor no corrente exercicio", foram vendidas para a sellagem dos cigarros pela referida repartição, durante o mesmo periodo, e a quantos milheiros de cigarros correspondem a quantidade total das estampilhas vendidas?

e) Tomando por base o numero de kilos de fumo e milheiro de cigarros sellado com estampilhas e cintas, das taxas votadas para o corrente exercicio, qual a differença para mais ou para menos verificada na producção das fabricas deste Districto e de Nictheroy, nos periodos de 1 de janeiro a 31 de maio de 1916 e 1 de janeiro a 31 de maio de 1917?

f) Dada a hypothese de que se tenha verificado differença para menos na producção do corrente exercicio, o que só se poderá ter dado pela fraude ou falha da fiscalização, ou ainda devido á regulamentação, quaes as providencias tomadas ou a tomar para impedil-as e corrigil-as?

g) Em que razões se baseou o Ministerio da Fazenda para mandar conceder aos fabricantes, portadores de guias de fumo selladas, extrahidas no anno de 1916, sellos para cigarros das taxas que vigoraram no exercicio passado, quando taxas mais elevadas foram votadas para o corrente exercicio, as quaes entraram em vigor desde o dia 1 de janeiro do corrente anno, estabelecendo, destarte, duas categorias de taxas para cigarros, uma para os fabricantes que manipulam o fumo e fazem a acquisição das estampilhas a dinheiro e outra para os que fazem a permuta de guias, o que perdura ainda hoje, já em meio do exercicio financeiro?

h) Quantas guias selladas para fumo, extrahidas pelas fabricas manipuladoras, no exercicio passado, foram trocadas no Thesouro, de 1 de janeiro a 31 de maio do corrente anno, e a quantos kilos de fumo corresponde o total destas guias, bem como a quantos milheiros de cigarros correspondente o numero de estampilhas adquiridas neste anno pelos portadores das mesmas guias, das taxas que vigoraram o anno passado?"

Se V. Exª. aprecia o mobiliario moderno e bem acabado compre na

RED-STAR

All tudo é bom, desde o preço até as condições de pagamento.

G. Dias 71—Uruguayana 82

AINDA A LEI RIVADAVIA

João Soares de Amorim, munido de um diploma de pharmaceutico, de uma das muitas fabricas creadas pela lei Rivadavia, installou uma botica na cidade de Fortaleza, Estado do Ceará.

A Saude Publica, sabedora da coisa, fez o que tem feito nos outros centros da União: cassou a licença, allegando que o diploma não era legal.

O outro requereu um mandado de manutenção de posse ao juiz seccional, que negou, aggravando o requerente para o Supremo Tribunal.

O Supremo, em sua sessão de hontem, confirmou a decisão da primeira instancia.

Grande successo

"EU SEI TUDO"

Magazine de luxo

Lindos chromos

Cerca de 500 gravuras

A' venda nos pontos de jornaes

(M 2954)

"A VICTORIA" NÃO CONSEGUIU BATER EM RETIRADA

João Protasio Cajueiro propoz, no juizo da 2ª vara federal uma acção contra a companhia de seguros, peculios e rendas "A Victoria", para haver o pagamento do seguro de cincoenta contos de réis, instituido por sua mãe d. Maria Joaquina de Oliveira, fallecida a 15 de julho de 1915.

No decorrer da acção, entretanto, a companhia ré dissolveu-se e quando procurava levantar o deposito de cem contos de réis que tem no Thesouro, foi obstada por um arresto obtido pelo autor da acção.

A companhia aggravou da concessão do arresto para o Supremo Tribunal, que negou provimento ao aggravo, a cujo accordão oppoz ainda embargos rejeitados hontem pelo mais elevado tribunal.

Instituto de Electricidade Medica do Dr. Alvaro Alvim. — (Séde da "Assistencia ás Creanças Pobres", subvencionada pelo Governo). *Tratamento de todas as molestias internas e externas pelas grandes medicações physicas, inclusive Raios X.* Largo da Carioca 11, 1º andar, das 11 ás 4 horas, dias uteis.

O MINISTRO DO INTERIOR ESTEVE HONTEM NA FACULDADE DE MEDICINA

O ministro do Interior, acompanhado do seu assistente militar, tenente-coronel João Augusto da Costa, esteve hontem na Faculdade de Medicina, onde assistiu o inicio das provas do concurso para o provimento do logar de professor substituto da 2ª secção, que comprehende as cadeiras de Therapeutica, Pharmacologia e Arte de Formular.

Foram arguidos os dois unicos candidatos concorrentes, drs. Abel de Noronha e Pedro Antonio Pinto, sobre as theses que apresentaram.

Café Globo — Chocolate, bombons finos e fantasia de chocolate, só de Ibering & C.ª, r. 7 Setembro 103

As missas de hoje

Rezam-se as seguintes, por alma de:

João Falque, ás 9 horas, na egreja de São Francisco de Paula.

Aureliano Augusto de Oliveira, ás 9 e meia horas, na matriz da Gloria, largo do Machado.

Amelia Cerqueira, ás 9 horas, na egreja de Nossa Senhora do Rosario.

Maria Thomasia de Souza, ás 9 1|2 horas, na egreja de São Francisco de Paula.

Coronel Achilles Velloso Pederneiras, ás 9 horas, na egreja da ilha do Bom Jesus.

Luiz Justino de Souza, ás 9 1|2 horas, no Sagrado Coração de Jesus.

General Manoel Thomé Cardoso, ás 9 1|2 horas, na Cruz dos Militares.

Josephina Maria da Conceição Fontes, ás 9 horas, na matriz do Engenho de Dentro.

Alfredo de Barros, ás 9 1|2 horas, na matriz da Lagoa.

Perpetua Zamith Soares, ás 9 1|2 horas, na egreja de Nossa Senhora do Rosario.

D. Francisca Ignacia Machado e Mello, ás 9 1|2 horas, na egreja do Sacramento.

Arminio Guilherme Ferreira, ás horas, na egreja do Amparo, em Cascadura.

Anna Rita Caldas Cabral, ás 10 horas, na egreja de São João Baptista de Nictheroy.

O CASO DAS DOCAS DE SANTOS

Uma indemnização de 22.000 contos por agua abaixo

O Supremo Tribunal occupou-se hontem, ainda uma vez, de uma velha questão ventilada na justiça local ha cerca de quatorze annos.

Trata-se de uma pendencia judiciaria travada entre os herdeiros do dr. João Gomes Ribeiro de Avellar e os actuaes proprietarios das Docas de Santos, Guinles, Gafree, etc.

Foi o caso que entre esses senhores e o dr. João Avellar firmou-se um contrato para a exploração das Docas, no qual havia uma clausula, a nona, estabelecendo que se algum dos socios morresse ou se retirasse do negocio, dentro dos quatro annos da vigencia do contrato, a firma se não liquidaria, podendo os herdeiros continuar ou não.

Nesta hypothese receberiam a quota de capital com os respectivos juros. O dr. Avellar falleceu dois annos depois e na fórma da clausula nona, não querendo os seus filhos e viuva continuar, receberam 156 contos que elle havia realizado dos 400 que devia entrar e os juros competentes.

A viuva deu procuração para o inventario, com poderes para dar quitação, o que foi feito.

Mais tarde, esses herdeiros propuzeram, no juizo do commercio, uma acção para obter a nullidade dessa exclusão e conseguir por sentença que fossem considerados fazendo parte da firma, além da indemnização de vinte e poucos mil contos pelos lucros cessantes com a saida da firma.

Na justiça local os autores nunca obtiveram ganho de causa, interpondo, porém, para o Supremo Tribunal recurso extraordinario, que foi julgado improcedente.

Ao accordão foram oppostos embargos sustentados pelo dr. Josino de Araujo, quarto advogado dos autores, que hontem sustentou oralmente a sua pretensão.

Os autos foram relatados pelo ministro Pedro Lessa, falando pelos embargados o dr. Pires Brandão.

Após a exposição da causa o ministro relator proferiu o seu voto regeitando os embargos, sendo acompanhado pela unanimidade do Tribunal.

"S. LOURENÇO" — Cigarros populares de fumo Rio Novo, em carteiras e maços. Verifique a sua legitimidade recusar as imitações.

A SESSÃO HONTEM DA CAMARA, EM SUMMULA

Sob a presidencia inicial do sr. Vespucio de Abreu, substituido depois pelo sr. Astolpho Dutra, secretariados pelos srs. Costa Ribeiro e Juvenal Lamartine, foi hontem aberta a sessão da Camara com a presença de 77 deputados. A acta da sessão anterior foi approvada, sem observações. O expediente lido careceu de importancia. Foi, entretanto, lido e annunciada a discussão, logo adiada, de um requerimento do sr. Pedro Moacyr acerca do imposto de fumo. Falaram em seguida os srs. Gomercindo Ribas e Piragibe, tratando dos assumptos que vulgarizamos em destaque.

Passando-se á ordem do dia, a lista da porta accusava a presença de 124 deputados. Foram, então, approvadas varias redacções finaes, depois do que o sr. Lamounier Godofredo tratou do reconhecimento do sr. Sabino Barroso, de accordo com o que publicámos noutro local. Annunciadas as materias constantes do avulso e destinados á votação, encabeçando as quaes se achava o art. 1º do projecto n. 36, de 1917, autorizando o prefeito a fazer um emprestimo de 26.000:000$, etc., falaram os srs. Justiniano de Serpa, Octacilio Camará, Mauricio de Lacerda, Piragibe e outros deputados, conforme o que publicamos em columna differente. Verificada, afinal, a não existencia de numero para a conclusão da votação das materias da ordem do dia, foram encerradas a 2ª discussão do projecto, n. 38, de 1917, autorizando o governo a abrir, pelo Ministerio da Fazenda, o credito especial de 323$700, para pagamento devido a Francisco Alves Rollo, em virtude de sentença judiciaria; e a discussão unica do projecto n. 41, de 1917, autorizando-o a conceder ao guarda-chaves da 2ª divisão da Estrada de Ferro Central do Brasil, Pedro José Alves, seis mezes de licença, em prorogação, com dois terços da diaria.

A sessão foi levantada ás 3.40 da tarde.

Bom Café, Chocolate e Bombons — Só no MOINHO DE OURO.

O QUE SE FEZ HONTEM NO SENADO

Sessão rapida.

A' hora regimental, o sr. Urbano Santos assumiu a presidencia e deu inicio aos trabalhos.

E' lida e approvada a acta da sessão anterior, é lido o expediente que, como de costume, não tem importancia e, na hora dos discursos, o sr. João Lyra faz ligeiro, mas eloquente elogio funebre do dr. Joaquim Tavares de Mello Barreto, ex-deputado geral, ex-director da Faculdade de Direito do Recife e advogado de grande nomeada em Pernambuco.

Passa-se á ordem do dia e, como não ha numero para votações, o Senado limita-se, num profundo silencio, a encerrar as discussões de projectos concedendo licença a dois empregados publicos.

E o dia está ganho, os senadores vão flanar na Avenida.

Associação dos Empregados no Commercio

A admissão de socio sem joia termina em 30 do corrente.

O SR. SABINO BARROSO DEPUTADO

Na ordem do dia da sessão de hontem da Camara, o sr. Lamounier Godofredo pediu a palavra e requereu urgencia para a votação immediata do parecer da commissão de Petição e Poderes, reconhecendo deputado pelo 2º districto de Minas, de accordo com o resultado da eleição procedida a 6 de maio ultimo, o sr. Sabino Barroso. Deferido o requerimento, foi submettido a votos o parecer da commissão, o que foi approvado pela Camara. Deante disso, o sr. Astolpho Dutra proclamou eleito deputado o sr. Sabino Barroso. Este tomará, ao que parece, posse de sua cadeira, hoje.

HOTEL CENTRAL — Praia do Flamengo — Apartamentos com sala de banho e W. C. Telephone em todos os quartos. Banhos de mar em frente.

CARNES VERDES

Foram hontem abatidas para o consumo desta capital 569 rezes, 76 porcos, 27 carneiros e 47 vitelos, fornecidas pelos seguintes marchantes: Candido E. de Mello, 37 rezes e 2 porcos; Durisch & C., 19 rezes; A. Mendes & C., 38 rezes, 1 porco e 1 vitello; Lima & Filhos, 18 rezes, 8 porcos, 1 carneiro e 9 vitellos; Francisco V. Goulart, 105 rezes, 17 porcos e 5 vitellos; João Pimenta de Abreu, 8 rezes; Oliveira Irmãos & C., 134 rezes, 25 porcos e 7 vitellos; Basilio Tavares, 6 rezes e 27 vitellos; C. dos Retalhistas, 30 rezes; Portinho & C., 23 rezes; Edgard de Azevedo, 25 rezes; F. P. Oliveira & C., 34 rezes; Augusto M. da Motta, 53 rezes 21 carneiros e 2 vitellos; Alexandre V. Sobrinho, 9 porcos; Fernandes & Filhos, 14 porcos; Jacques Meyer, 24 rezes; Sobreira & C., 24 rezes; Luiz Barbosa, 3 rezes.

Pela commissão medica foram rejeitadas em Santa Cruz, 4 rezes, 5 porcos e 1 carneiro, tendo sido vendidas ali 31 3|4 rezes com 6.350 kilos, e 7 fressuras.

Em S. Diogo foram vendidas 533 1|4 de rez, aos preços de $630 a $720; 71 porcos a 1$200 e 1$250; 26 carneiros, a 1$500 e 1$600; 47 vitellos, a $700.

A Companhia Brasileira e Britannica de Carnes abateu 500 rezes para a exportação, sendo rejeitadas 5.

O "stock" existente em Santa Cruz era hontem o seguinte:

Candido E. de Mello, 255 rezes; Durisch & C., 92; A. Mendes & C., 307; Lima & Filhos, 276; Francisco V. Goulart, 396; C. dos Retalhistas, 167; João Pimenta de Abreu, 145; Oliveira Irmãos & C., 262; Basilio Tavares, 151; Portinho & C., 298; Edgard de Azevedo, 90; F. P. Oliveira & C., 114; Augusto M. da Motta, 162; Jacques Meyer, 95; Sobreira & C., 68; Luiz Barbosa, 73. Total, 2.895.

NÃO COMPREM ROUPAS PARA MENINOS SEM VISITAR OS ARMAZENS

— DA —

—:: A TORRE EIFFEL ::—

— 97 — OUVIDOR — 99 —

A GUERRA: communicados officiaes e varias outras notas

OS COMMUNICADOS OFFICIAES

FRANÇA

Paris, 13 — (A. H.) — Communicado official das 23 horas de hontem:

"Actividade média de artilherias na maior parte da linha. Durante as incursões que realizámos nas trincheiras allemãs na Butte de Mesnil e na região de Haute Chevauchée, effectuámos numerosas destruições e fizemos uns dez prisioneiros. Os nossos canhões especiaes abateram na Lorena um avião allemão. Os dois aviadores que o tripulavam ficaram prisioneiros."

Paris, 13 — (A. H.) — Communicado do exercito do oriente:

"Na margem direita do Vardar repellimos varios ataques de surpresa. Na curva do Cerna, canhoneio. Incendiámos uma bateria inimiga.

Actividade aerea reciproca. Os aviadores inglezes bombardearam Petrenik. Um avião inimigo foi forçado a aterrar.

As tropas encarregadas de fiscalizar a distribuição das colheitas da Thessalia penetraram até além de Elassona."

INGLATERRA

Londres, 13 — (A. H.) — Communicado do estado-maior do exercito de sir Douglas Haig:

"A léste e nordeste de Messine, progredimos numa frente de quasi duas milhas de comprimento. Occupámos a aldeia de Gaupard e progredimos para além do rio Souchez, capturando dezesete prisioneiros e tres metralhadoras.

O canhoneio inimigo a nordeste de Gouzeaucourt, ao norte do Scarpe e nas proximidades de Lens e Ypres, tem sido violento. Actividade aerea; perdemos um apparelho."

ALLEMANHA

Nova York, 13 — *Communicado official do almirantado allemão em data de 11 de junho:*

Hydroplanos allemães lançaram hontem com successo bombas explosivas e incendiarias sobre as estações navaes russas de Pernau e Arensburg, na entrada do golfo de Riga. Uma parte dos estabelecimentos militares foi quasi completamente destruida pelo fogo. Todos os nossos apparelhos regressaram incolumes.

Nova York, 13 — *Communicado official allemão de 12 do corrente, via Londres:*

Frente do principe Rupprecht: Na Flandres o fogo de artilheria augmentou á tarde de intensidade nas proximidades de Ypres e ao sul do Douve. Ao sul de Messines um ataque de infanteria ingleza foi repellido por meio de um contra-ataque. No Artois, especialmente no saliente de Lens e ao sul do Scarpe, o fogo mantem-se activo. Nas proximidades de Fremelles, Neuve Chapelle e Arleux foram rechassadas patrulhas de exploração inglezas.

Frente do principe herdeiro allemão: Os francezes emprehenderam hontem cinco ataques contra as trincheiras que conquistámos no dia 10 a oeste de Cerney. Todos elles fracassaram com pesadas perdas, já no nosso fogo, já em luta corpo a corpo.

A actividade da artilheria attingiu a maxima intensidade ao norte de Vailly e no Winterberg, mas sómente durante pouco tempo. Na parte occidental da Champagne emprezas de exploração francezas fracassaram nas proximidades de Tahure e Vauquois.

Frente do duque Albrecht: Não se registrou nenhum acontecimento importante.

Frente oriental: No Dwina, nas proximidades de Smorgon e Baranowitschi, especialmente nas proximidades de Brzezany (Galicia Oriental), e no Narajowka, reanimou-se novamente a actividade dos combates.

Macedonia: Entre o lago Presba e o Cerna, assim como na frente entre a margem direita do Vardar e o lago Doiran a artilheria esteve bastante activa.

Durante o mez de maio nosso corpo de aviadores em constante actividade obteve grandes successos na realização das mais variadas emprezas. Além dos aviadores que combatiam contra os aviadores e a infanteria inimigos, destacaram-se especialmente os que se dedicaram á observação da artilheria. As suas communicações completavam do modo mais satisfactorio as informações dos officiaes dos balões captivos, que estão encarregados de dirigir o fogo e da observação da artilheria.

No occidente, no oriente na frente dos Balkans perdemos durante o mez de maio 79 apparelhos e 9 balões captivos. Dos apparelhos inimigos abatidos 114 cairam nas nossas linhas, e os outros 148 precipitaram-se no solo sobre as posições inimigas.

O inimigo perdeu ainda 26 balões captivos e mais 23 aeroplanos que em combates aereos foram obrigados a aterrar.

A Cruz Vermelha norte-americana em França

Paris, 13 — (A. A.) — Dizem de Boulogne-sur-Mer, que a chegada ali de 150 conductores de ambulancias e de 75 enfermeiras norte-americanas, que depois de desembarcar percorreram as ruas da cidade, precedidos de uma banda militar ingleza, causou impressão entre os prisioneiros allemães, que se mostram profundamente penalizados por verem apparecer a bandeira dos Estados Unidos, nas linhas dos alliados.

O projecto de orçamento da guerra dos Estados Unidos

Washington, 13 — (A. H.) — A Camara dos Representantes adoptou o relatorio da conferencia entre o Senado e a Camara a proposito do projecto de orçamento de guerra, cuja cifra se eleva a tres billiões e 281 milhões de dollars.

Considera-se como certa a approvação do mesmo relatorio pelo Senado.

O serviço militar na Russia

Petrogrado, 13 — O governo ordenou que todos os homens isentos do serviço militar até este momento, sejam submettidos a nova inspecção.

Como está organizado o novo ministerio montenegrino

Paris, 13 — (A. H.) — Segundo noticias aqui recebidas, o novo ministerio montenegrino tem como presidente e ministro dos Negocios Estrangeiros o sr. Popovitch. A pasta das Finanças foi confiada ao sr. Vouivitch e as do Interior e Guerra ao sr. Haudoukovitch.

Subditos allemães internados em Porto Maurizio e San Remo

Roma, 13 — (A. A.) — Por ordem do Ministerio do Interior, foram internados em Porto Maurizio e San Remo, 24 subditos allemães.

Tres regimentos russos que se revoltam, na frente rumaica

Petrogrado, 13 — (A. H.) — Na frente rumaica, as tropas russas fieis ao governo provisorio forçaram tres regimentos amotinados a submetterem-se e a entregarem á prisão os agitadores.

Os meios governamentaes mostram-se altamente satisfeitos com este primeiro successo obtido contra a anarchia.

Nova York, 13 — (A. A.) — Telegrammas de Petrogrado dizem que o general Tcherbatcheff communicou ao ministro da Guerra, sr. Kernsky, que tres regimentos revoltaram-se, negando-se a obedecer aos seus superiores. Os soldados prenderam um commandante e sete officiaes.

O Conselho de Operarios e Soldados esforçou-se inutilmente para fazer voltar os revoltosos ao caminho do dever.

O commandante de uma divisão de cavallaria atacou então a cidade onde se encontravam os amotinados, que se renderam. O tenente Filipoff e outros cabeças da revolta foram presos e enviados para o quartel general.

A praça forte de Kronstadt ameaçada pela fome

Nova York, 13 — (A. A.) — Despachos de Petrogrado informam que o Congresso dos Camponezes de toda a Russia, resolveu negar-se a abastecer de viveres a praça forte de Kronstadt, devido á rebellião dos militares e civis que ali se encontram.

O Conselho de Operarios e Soldados pediu ao governo provisorio que dê um golpe energico nas velleidades de autonomia da população de Kronstadt.

Os civis de Jerusalem estão abandonando a cidade

Nova York, 13 — (A. A.) — O Departamento de Estado informa que a população civil de Jerusalem, está evacuando a cidade, por motivo de ordem militar, não havendo receio de matanças, por parte dos turcos.

A instrucção dos recrutas nos Estados Unidos

Nova York, 13 — (A. A.) — Já se acha concluida a instrucção preliminar de 40.000 recrutas, repartidos por 16 acampamentos.

A instrucção desses novos soldados foi iniciada no dia 15 de maio findo, por officiaes da reserva, e limitou-se aos elementos rudimentares da arte militar.

O exercito russo e a paz em separado

Nova York, 13 — (A. A.) — Telegrammas de Petrogrado dizem que o conhecido editor sr. Nicoláo Neckoff declarou que não existe em todo o exercito russo, um só homem que seja favoravel á paz em separado.

O levantamento do censo militar nos Estados Unidos

Washington, 13 — (A. A.) — Quarenta mil pessoas, de ambos os sexos, iniciaram hontem, á noite, o levantamento do censo militar de todos os homens de 16 a 50 annos.

O sr. Goodrich annuncia que em 4.000 officinas já se inscreveram trezentos mil homens, sem que occoresse o menor incidente.

As transacções norte-americanas com os adversarios

Nova York, 13 — (A. A.) — A commissão de Negocios Estrangeiros da Camara dos Deputados deu parecer favoravel ao projecto de fiscalização sobre as transacções com os paizes inimigos, que tambem concede ao presidente Wilson autorização para fiscalizar a distribuição de viveres e de combustivel.

O MOMENTO NACIONAL

Foram encontrados no "Etruria" 126 malas postaes

Foram hontem arrecadadas, do vapor allemão *Etruria*, 126 malas do correio allemão, destinadas a Hamburgo, das quaes duas se achavam abertas, duas vasias e outras duas sem rotulos.

Essas malas estão depositadas na 5ª secção dos Correios, á disposição do ministro da Hollanda.

A resposta do Uruguay á nota do Brasil

Montevidéo, 12 — (A. A.) — (Retardado) — Na sessão de hoje do Senado compareceu o chanceller Balthazar Brum, que deu ao plenario conhecimento dos termos da nota que o Uruguay vae enviar ao Brasil, em resposta á communicação do Itamaraty sobre a quebra da neutralidade brasileira.

O Senado, que estava reunido em sessão secreta, approvou por unanimidade e sem discussão a referida nota, a qual será amanhã entregue ao dr. Cyro Azevedo, ministro do Brasil nesta capital, e fornecida á imprensa depois de amanhã.

O "Frisia" passou pela Bahia

S. Salvador, 13 — (A. A.) — O paquete "Frisia", em que seguem para a Europa, com escala por Nova York, os ex-ministros e consules da Allemanha no Brasil e na Bolivia, chegou hontem a este porto, ás 15 horas e meia e saiu ás 23 horas.

A bordo do referido paquete permaneceram o ajudante do guarda-mór da Alfandega e o inspector da policia do Porto. A viagem correu sem incidentes.

Desembarcaram os deputados Pedro Lago e Muniz Sodré, que foram recebidos por grande numero de amigos.

A descarga dos vapores allemães

Deve terminar hoje a descarga do "Etruria", que está sendo feita para o armazem 10, do Cáes do Porto.

A do "Gertrud Woermann", para armazem 15 do mesmo cáes, terminará amanhã.

A do "Posen", no armazem 2, demorará mais oito dias, talvez.

E' tão grande o carregamento desse vapor que é bem possivel que o citado armazem 2 não o comporte todo.

Na casa forte do armazem 18 foram recolhidos hontem, oito volumes com valores, que se achavam no vapor "Sierra Salvada".

Estes volumes destinavam-se ao porto de Vigo.

DR. SOUZA DANTAS

Pelo nocturno de luxo, chegou hontem de S. Paulo o dr. Souza Dantas, novo ministro do Brasil na Italia.

Entre outras demonstrações de apreço e sympathia que s. ex. teve na capital do grande Estado, destaca-se o banquete que ao illustre diplomata offereceu, em palacio, o dr. Altino Arantes, presidente do Estado, que tambem mandou á estação da Luz um seu representante apresentar despedidas ao viajante.

O embarque do dr. Souza Dantas foi muito concorrido.

A IRMANDADE DA CANDELARIA E AS SOLENNIDADES

Na extensa noticia que publicámos ha dias, referente ás grandes solennidades que a Irmandade da Candelaria vem realizando, com grande esplendor, desde o primeiro domingo do corrente mez, escaparam algumas lamentaveis incorrecções, e entre outras as que rectificamos:

A festa do Santissimo Sacramento, que é a festa maxima da benemerita Irmandade da Candelaria, seguiu-se á grande festa do Hospital dos Lazaros, e não como saiu publicado.

Tambem por um equivoco de paginação, saiu publicado o discurso que o dr. Mario Nazareth proferiu na inauguração da enfermaria "Saraiva de Andrade" como se fosse proferido pelo dr. Saraiva de Andrade na inauguração do retrato do seu progenitor e vice-versa, engano que os nossos leitores facilmente comprehenderam e collocaram nos respectivos logares, restabelecendo a verdade do que se passou naquella tocante festividade.

O NOVO CONSELHO

Verificação de poderes, na reunião de hontem

Os candidatos diplomados a intendentes pelo 1º e 2º districtos desta capital, reuniram-se hontem, na sala das sessões do Conselho Municipal, fazendo funccionar a commissão verificadora de poderes.

O sr. Benjamin Magalhães contestou os diplomas expedidos aos candidatos Campos Sobrinho e Honorio Pimentel, ambos do 2º districto. Disse que aquelle é inelegivel, por ser chefe de secção dos Correios e este tambem o é, por ser proprietario de casas alugadas á Municipalidade!

O sr. Brenno dos Santos, por si e pelo sr. Zoroastro Cunha, contestou os diplomas conferidos aos candidatos Jeronymo Beretta e Henrique Guimarães, argumentando com as eleições da 2ª secção de Sant'Anna.

Ambos os oradores falaram muito, e nada mais houve.

Chronica literaria

Dr. Aarão Reis — ALGEBRA — (Livraria Garnier — 2ª edição.)

Nas revistas européas, a secção de critica é distribuida a varios especialistas, que podem, sobre livros especiaes, emittir juizo aproveitavel e seguro.

Entre nós, o critico ha de ser um Pico de Mirandola a invadir semanalmente o terreiro alheio e, como a competencia espalhada a muitas disciplinas é fatalmente reduzida, ou se afoita a proferir blasphemias, ou não sáe das apreciações geraes com os louvores da praxe.

E' o officio que me cabe hoje ao tratar do compendio de algebra do dr. Aarão Reis.

Sou, em regra, extremamente rigoroso com os livros destinados á educação brasileira e penso que todos os noticiadores de obras didaticas o deveriam ser, impiedosos e incomplacentes.

Ora, o genero de livros escolares mais difficil é justamente o de mathematica elementar, que requer do escriptor sciencia muito exacta, grande capacidade de synthese, clareza, concatenação logica dos assumptos, simplicidade no dizer e elegancia de estylo, de modo que os estudantes tenham, no manual, um modelo de linguagem, raciocinio e bom falar.

A *Algebra* do dr. Aarão Reis é, podemos dizer, excellente compendio, que seria optimo se, a par da concisão, clareza, informações interessantissimas em notas, disposição methodica dos assumptos, possuisse uma linguagem pura e não incidisse em certas noções para mim viciosas.

O autor revela-se discipulo de Augusto Comte e o manifesta muitas vezes. Transcreve mesmo, em appendice, um topico da *Synthèse subjective*.

Ora, é inacreditavel que o autor, conhecendo as idéas de Comte, transcreva no seu livro as noções falsas circulantes sobre o caracter e objectivo da *arithmetica* e da *algebra*. No segundo appendice do primeiro volume traslada os conceitos de d'Alembert, em que se defende e propugna a definição newtoniana de *algebra*: *algebra é a arithmetica universal*.

Essa noção errada foi, com toda a razão, repellida por Augusto Comte, que das duas disciplinas deu os caracteres differenciaes mais logicos e exactos.

Como do erro fundamental decorrem, no ensino elementar da mathematica, verdadeiros absurdos, ha de permittir-me o autor que insista neste ponto.

Augusto Comte, no *Curso de philosophia positiva*, quarta lição, resume assim essas noções: "A solução completa de toda questão de *calculo*, da mais elementar á mais transcendente, compõe-se necessariamente de duas partes successivas, cuja natureza é essencialmente distincta. Na primeira temos por objecto transformar as equações propostas, de modo que se evidencie o modo de formação das quantidades desconhecidas pelas quantidades conhecidas; é o que constitue a questão *algebrica*. Na segunda temos em vista avaliar as *formulas* assim obtidas, isto é, determinar immediatamente o valor dos numeros procurados, já representados por certas funcções explicitas dos numeros dados; tal é a questão *arithmetica*. Vê-se que em toda solução verdadeiramente racional, ella segue necessariamente a questão algebrica, de que fórma o complemento indispensavel, porque, evidentemente, precisamos conhecer a geração dos numeros procurados antes de determinar os valores effectivos para cada caso particular. Assim, a terminação da parte algebrica é o ponto de partida da parte arithmetica."

E procurando resumir ainda mais essa noção, o grande philosopho chegou á seguinte formula: *a algebra tem por objecto a resolução das equações* e a arithmetica é destinada á *avaliação das funcções*; ou ainda: a algebra é o *calculo das funcções* e a arithmetica é o *calculo dos valores*.

E, logo em seguida, mostrando quanto errada é a noção commum de *algebra*, escreve elle: "Mesmo a celebre definição de Newton, quando caracterizou a *algebra* como *arithmetica universal*, dá certamente uma idéa muito falsa da natureza da algebra e da da arithmetica."

Para tornar mais transparente a sua concepção, Comte dá um exemplo apropriado.

Essa concepção me parece inatacavel. Quanto mais reflicto na comprehensão vulgar da *algebra* como simples *generalização* e *abreviação* da arithmetica, mais me confirmo no desvalor della. Seria facil demonstral-o, se houvesse espaço.

Mas o proprio dr. Aarão Reis fornece meio azado de patentear o erro.

No cap. II propõe-se elle a resolver, como o faz Leyssene no seu *Tratado de Arithmetica*, o mesmo problema *arithmetica e algebricamente*.

Começa o absurdo por termos duas sciencias ou dois ramos de uma sciencia para resolvermos a mesma difficuldade.

O problema é este: — dividir 150 moedas por 3 pessoas, de modo que a parte da primeira contenha mais 13 moedas que a parte da segunda, e esta mais 37 moedas que a da 3ª.

Para resolver isso *por arithmetica* o autor não emprega as *letras*, usa das expressões: *parte da 1ª pessoa, parte da segunda, parte da terceira*, mas segue em tudo exactamente o *mesmo processo*, emprega os mesmos truques e confessa que na resolução algebrica *reproduz os mesmos raciocinios* da resolução arithmetica.

Assim, o autor reduz a differença fundamental entre algebra e arithmetica á *notação*, sem ver que na resolução *arithmetica* ha uma parte puramente algebrica, embora não se fale em *x*.

Esse erro é vulgar no ensino da mathematica e só conheço uma arithmetica, a do capitão Cavalcante, em que a noção exacta é plenamente respeitada e em que se fixam os limites racionaes do calculo dos valores.

Considero verdadeiramente absurdo que se inclua na arithmetica o estudo theorico das proporções e tudo mais quanto nellas se baseia, progressões, logarithmos e a parte referente a juros, descontos, etc.

Os autores de compendios tanto sentem o caracter puramente algebrico dessas especulações, embora essas theorias procedam normalmente da numeração, que alguns delles, como Vianna e Celestino, logo após a numeração, ensinam o calculo algebrico e a resolução de uma equação do primeiro gráo com uma incógnita.

Ha, porém, no livro do dr. Aarão Reis coisa mais grave.

A paginas 23 e 24 elle traduz litteralmente, sem menção de autor e sem aspas, o mesmo topico por mim supracitado do *Curso* de Augusto Comte, inclusive o exemplo dado em nota.

Ora, nesse topico está a condemnação formal do que ensina o autor, que se contradiz flagrantemente.

Salvante esse erro fundamental, que me pesa ver em livro tão bem elaborado, a obra do dr. Aarão Reis é digna de francos applausos.

Não pude verificar se ha erros typographicos nos calculos, ponto importantissimo em livros de mathematica, sobretudo em compendios. Algumas verificações, ao acaso, parecem recommendar bastante a revisão, pois não vi a menor falha.

E' conveniente e justo salientar, que o manual do dr. Aarão Reis não serve apenas para alumnos. Em typo menor, no corpo do livro, em notas e appendices, procura completar varias theorias. Esses complementos muito interessantes e que os professores devem conhecer, raramente se encontram nos compendios nacionaes e estrangeiros.

Além disso, o autor tem o cuidado de resumir as biographias dos grandes mathematicos e indicar sempre a época de elaboração de cada theoria. O texto vem, por assim dizer, illustrado, tornando o estudo attrahente e variado. Ha mesmo, no 2º volume, uma photographia de Napier. Photographias, biographias e elucidações deveriam ser, para mim, multiplicadas em todos os compendios, pois contribuem muito á illustração do espirito e á variedade que deleita.

Não posso louvar, porém, a linguagem do autor, bastante incorrecta.

José Oiticica.

AS COMMISSÕES DO SENADO

A de Finanças reune-se, mas nada faz

Sob a presidencia do sr. Victorino Monteiro e presentes os srs. João Luis, Leopoldo de Bulhões, Francisco Sá, A. Ellis, Erico Coelho, João Lyra e Bueno de Paiva, reuniu-se hontem a commissão de Finanças do Senado.

O sr. João Luis, relator dos negocios do Ministerio da Industria e Viação, leu um longo parecer favoravel ao projecto da Camara, que estabelece o direito exclusivo da União aos serviços de radiotelegraphia e radiotelephonia no territorio ou em aguas territoriaes da Republica.

Entretanto, s. ex. declarou que apresentava o parecer adeantadamente, porque o projecto, depois de ter o parecer da commissão de Constituição e Diplomacia, foi mandado absurdamente para a de Obras Publicas, que o retem.

E a reunião não passou disso.

Antes de encerrar os trabalhos, o presidente encareceu a presença de todos os membros da commissão, hoje, ás 2 horas da tarde, para discutirem com a commissão de Marinha e Guerra e os ministros das pastas militares, o projecto da defesa nacional.

Só, só e só.

SELLOS — Bons e baratos, vendem-se na Avenida Rio Branco n. 109, 2º andar, sala 16. Das 9 ás 11 e das 4 ás 6 horas da tarde. J. 2712.

"A DEFESA NACIONAL"

Recebemos hontem um exemplar do n. 45, anno IV, d'*A Defesa Nacional*, a conhecida revista que, tão competente e patrioticamente, fixa entre nós os assumptos militares.

O presente numero está optimo, condizendo com a situação internacional em que nos achamos e em que o problema da defesa nacional se torna para nós o problema maximo.

São verdadeiros technicos, apezar de não encontrarmos entre os seus redactores e collaboradores nenhuma alta patente, que ahi se revelam, focalizando em trinta e tantas paginas todos os pontos principaes da organização militar, de que carecemos a esta hora.

A Defesa Nacional merece a leitura dos patriotas e principalmente dos que têm a responsabilidade do departamento da guerra.

Por actos de hontem, do ministro da Viação, foram transferidos, na Central: o official Luiz Augusto Castro de Miranda, da 5ª divisão para a 1ª (secretaria), e desta para a 6ª o official José Muniz.

CONGRESSO DE JORNALISTAS

Escreve-nos a directoria da Associação Brasileira de Imprensa:

"Para cumprir, com a necessaria fidelidade, os estatutos da Associação Brasileira de Imprensa, que, entre outras obrigações, prescreve a de "promover um congresso de jornalistas americanos, ou simplesmente brasileiros, que se reunirá, de cinco em cinco annos, na capital da Republica" (artigo 1º, paragrapho 13), a directoria actual annunciou, ao iniciar o seu mandato, que realizaria em setembro deste anno o Primeiro Congresso Brasileiro de Jornalistas.

E' um compromisso da directoria anterior, que marcou aquelle mez por ser nelle commemorada a fundação da imprensa jornalistica no Brasil, com o apparecimento, em 10 de setembro de 1808, da "Gazeta do Rio de Janeiro", primeiro jornal que em nosso paiz se publicou.

A directoria transacta recordou, em dois annos seguidos, com brilhantes solennidades, o facto vultuosissimo para o nosso progresso, e resolveu que em 1917 fosse mais interessante a festa anniversaria.

E', pois, o nosso procedimento uma sequencia de acto meditado e resolvido.

Pretende-se, nesse congresso, reunir o maior numero de jornalistas do Brasil além de outras pessoas que, mesmo não labutando na profissão, se mostrem interessadas pela historia do jornalismo nacional. Para o Primeiro Congresso Brasileiro de Jornalistas são convocados todos aquelles que possam concorrer com alguma monographia, extensa embora, ou simples memoria, ou pequeno estudo sobre pontos da historia da imprensa no paiz. Taes trabalhos não serão theses de esclarecimento, dos quaes se tirem, na mesma reunião, conclusões definitivas. Serão elementos para um futuro compendio da historia particular dessa industria, sobre todas intellectual, que é a propulsora capital das outras e de toda a nossa civilização.

A directoria da Associação Brasileira de Imprensa pede aos seus consocios e aos demais estudiosos que não fazem parte della algumas horas de investigação, em beneficio da idéa da realização do Primeiro Congresso Brasileiro de Jornalistas, o qual comporta a ventilação de todos os assumptos concernentes á vida jornalistica, tanto os de caracter puramente intellectual, politico e literario, como industrial, commercial e technico.

Rogando-lhe, sr. redactor, a publicação destas linhas e, mais ainda, da solicitação que fazemos aos demais jornaes do paiz, de sua transcripção integral, suppomos pedir-lhe um serviço relevante em favor de nossa classe e do Brasil.

Aceite, sr. redactor, a expressão do nosso agradecimento."

O ministro da Viação approvou a divisão das circumscripções do Estado do Piauhy, para os effeitos da fiscalização dos impostos de consumo feita pelo delegado fiscal naquelle Estado.

NA ASSOCIAÇÃO MEDICO-CIRURGICA

Uma sessão interessante, em que é homenageada a victoria de Oswaldo Cruz

Sob a presidencia do dr. Oliveira Aguiar, secretariado pelos drs. Octavio Pinto e Americo Baptista, reuniu-se, em sessão ordinaria, a Associação Medico-Cirurgica do Rio de Janeiro.

Foi recebido como socio honorario o dr. Raul Baptista e effectivo o professor Etheocles Gomes, sendo ambos saudados pelo dr. A. Pamplona.

O dr. Oliveira Aguiar convida ao dr. Henrique Autran a fazer parte da mesa, dando-lhe, em seguida a palavra para fazer a sua conferencia.

Começa o dr. Henrique Autran, agradecendo a gentileza do convite para se fazer ouvir sobre assumptos de hygiene publica, e, abordando a questão da prophylaxia das molestias infecto-contagiosas, faz largas considerações a respeito, tecendo os mais justos louvores á obra de Oswaldo Cruz, que enaltece, sendo, ao terminar, muito applaudido por todos os presentes.

O dr. Etheocles Gomes faz a exposição clara e succinta de um methodo semiotico denominado tracheo-bronchophonese, de sua autoria e ainda pouco conhecido entre nós e que consiste em praticar e auscultar ao nivel da furcula esternal, aprehendendo ahi ruidos do coração e dos grandes vasos.

Pelo adeantado da hora é encerrada a sessão, tendo comparecido os drs. Mario Reis, A. Pamplona, Antonio de Mello, Vargas Dantas, Raul Baptista, Oliveira Aguiar, Euricio Alvaro Octavio Pinto, Emilio Dezonne, Americo Baptista, Antonino Ferrari, Souza Carvalho, Etheocles Gomes e Maria de Gouvêa.

O ministro da Fazenda negou provimento ao recurso "ex-officio" interposto pelo delegado fiscal no Estado de São Paulo, do seu acto que, mantendo a decisão do collector federal em Santa Branca, mandou cobrar imposto sobre o fabrico de aguardente de Antonio Wenceslão de Souza.

PEQUENO INDICADOR

Drogarias:

Araujo Freitas — Rua dos Ourives, 88.
Bragança Cid & C.—Rua Buenos Aires, 2.
Granado & C. — Rua 1º de Março, 14.
Granado & Filhos—Rua Uruguayana, 91.
J. M. Pacheco — (Andradas, esquina de B. Aires).
Rodrigues — Rua Gonçalves Dias, 19.
Silva Gomes &C.—Rua S. Pedro, 40[illegible].

Moveis:

A Mobiliadora — Rua S. José, 71.
A Ideal — Rua S. José, 74.
A. P. Costa — Rua Andradas, 37.
Henrique Boiteux & C. — Rua Uruguayana, 31.
Martins Malheiro — Moveis a prestações. R. Alfandega, 111.
Magalhães Machado — Rua Andradas, 14.
Red Star Company—R. Uruguayana 82.

Pharmacias:

Campos Heitor — Rua Uruguayana, 35.
Moura Brasil — Uruguayana, 13.
Coelho Barbosa & C. (homœopathia) — Rua Quitanda, 106, e 38 Ourives.
Francisco Giffoni — Rua 1º de Março, 17.
Marinho — Rua Sete de Setembro, 186.
Orlando Rangel — Av. Rio Branco, 149.
Silva Araujo — Rua 1º de março, 11.
Werneck — Rua dos Ourives.
Alfredo Carvalho — 1º de Março, 10.
Tavares — Praça Tiradentes, 62.

Nota — Esta secção é gratuita, nella só indicamos as casas que pela sua seriedade se recommendam.

A Conferencia Judiciaria Policial ainda hontem esteve reunida

Mais uma reunião parcial realizou hontem a Terceira Secção da Conferencia Judiciaria Policial, cujo programma se refere a assumptos de policia administrativa.

Dirigiu os trabalhos o presidente da secção ministro Pedro Lessa, secretariado pelos drs. Osorio de Almeida Junior e Mafra de Laet, e pelo secretario geral dr. Aurelino Leal.

Compareceram mais os srs. ministro João Mendes Junior, Viveiros de Castro e Andre Cavalcanti, desembargadores Souza Pitanga e Tavares Bastos, drs. Carvalho e Mello, Armando Vidal, Resende Enout, Souza Gomes, Jorge Gomes de Mattos, Raul Magalhães, Salvador Conceição, Santos Netto, Edgard Jordão, Celso Vieira, Cid Braune, Abelardo de Carvalho, Vianna Marques, Simões Corrêa, Nascimento e Silva, Sá Osorio, Arthur de Albuquerque Mello, Aristoteles Solano, Dorval Cunha, José Ferreira Cardoso, Alfredo Russell, Severo Bomfim, Coelho Gomes, Augusto Mendes, Fructuoso Aragão e major Bandeira de Mello.

Depois de approvada a acta da sessão anterior, entrou em discussão a these IV, *Loucos e mendigos*, relatada pelo desembargador Souza Pitanga. S. ex. encerrou o seu magnifico trabalho propondo, quanto aos loucos, a creação do serviço de assistencia aos alienados e o manicomio criminal, e, quanto aos mendigos, o correctivo efficaz da assistencia humanitaria, em suas differentes modalidades, como sejam: a creação de asylos, de orphanatos, de creches, de colonias agricolas, de albergues nocturnos, de patronato aos liberados condicionaes e egressos das prisões, etc.

O dr. Jorge Gomes de Mattos, no parecer de que foi relator, na commissão julgadora dessa these, não regateou louvores ao minucioso estudo feito pelo illustre conferencista dos graves problemas que se contêm no enunciado simples da these, concluindo por aconselhar ao voto da Conferencia todas as suggestões do desembargador Souza Pitanga.

A discussão dessa these prolongou-se durante todo o tempo da sessão de hontem, tendo usado da palavra os srs. desembargador Souza Pitanga, que demonstrou eloquentemente, com a autoridade que a sua illustração e experiencia no assumpto lhe emprestam, a urgente necessidade de uma campanha efficaz para debellar esses males; o dr. Aurelino Leal, que defendeu o poder administrativo que a Policia tem de internar os loucos e mendigos; os srs. ministro Pedro Lessa, Viveiros de Castro e João Mendes, drs. Alfredo Russell, Mafra de Laet, Cid Braune e Osorio de Almeida Junior, que em apartes expenderam as suas idéas sobre o problema.

Finalmente foram approvadas as conclusões offerecidas pelo relator da these e mais a seguinte moção, apresentada pelo dr. Aurelino Leal e ligeiramente modificada, em virtude do debate: "A internação administrativa dos loucos, reconhecidos como taes e privados de assistencia natural, bem como dos mendigos, inquestionavelmente havidos como taes, não offende a liberdade individual".

Devido ao adeantado da hora, foi encerrada a sessão, ficando marcada nova reunião para amanhã, sexta-feira, no mesmo salão, ás 4 horas da tarde.

Na ordem do programma serão discutidas as seguintes theses: "Hospedarias, casas de commodos", etc., relatada pelo dr. Cid Braune; "A rua sob o ponto de vista moral", relatada pelo dr. Celso Vieira, e "O problema da infancia abandonada", pelo dr. Edgard Costa.

O "CAMPINAS" VAE PARA A EUROPA COM MUITO CAFE'

Deixa amanhã o nosso porto com grande carregamento de café, o vapor nacional "Campinas", do Lloyd Nacional.

O "Campinas" segue para a Europa.

O sr. Pandiá Calogeras concedeu isenção do imposto de consumo para uma partida de cigarros que Albano Vianna & Comp., pretendem offerecer aos soldados portuguezes em campanha na Europa.

O HYDROPLANO "C 3" E AS SUAS EVOLUÇÕES

Durante a parada militar realizada no dia 11, chamou grandemente a attenção da massa popular, que estacionava á Avenida Beira-Mar, causando-lhe muita admiração, as evoluções audaciosas feitas pelo hydroplano "C 3", pilotado pelos primeiros tenentes Belizario de Moura e Sá Earp.

O apparelho conservou-se no ar mais de tres horas seguidas, percorrendo, ora em grande, ora em pequena altura, a nossa bahia, em diversas direcções, praticando differentes *vols piqués* com uma graciosidade e pericia admiraveis, passando muitas vezes rente ao pavilhão presidencial, na praia do Russell, e tangenciando muito baixo toda a Avenida Beira-Mar. Por duas vezes, foi visto o tenente Belizario de Moura, de pé na *nacelle*, saudando o povo, que pasmo acompanhava com interesse a audacia de nossos aviadores navaes.

Esse facto vem provar exhuberantemente a efficiencia da Escola de Aviação Naval, que, em poucos mezes de exercicios, já possue aviadores que conhecem com perfeição todos os manejos da aviação, como os tripulantes do "C 3", e que nas nossas forças militares existem officiaes capazes de praticar as arriscadas manobras de guerra inherentes a essa poderosa arma de combate.

Assim, torna-se necessario que o Congresso vote verbas para a compra ou construcção desses apparelhos em maior numero e ao mesmo tempo se constitua um corpo ou quadro especial de aviadores.

Pensem bem o Congresso e os ministerios da Marinha e da Guerra sobre esse ponto importante de nossa defesa no momento actual.

"O SOCIAL"

Foi dado á publicidade o 22º numero d'"O Social", semanario illustrado, orgão associativo dirigido por João de Souza Laurindo, nome conhecido na imprensa desta capital e nas associações varias que possuimos.

Melhorando cada vez mais, "O Social" dedicou a presente edição como commemoração ao 337º anniversario da morte de Luiz de Camões, dotando-a de magnifica illustração allusiva ao grande poeta portuguez.

Muito bem informado de todo o movimento associativo, noticioso e possuindo uma grande parte literaria, o presente numero d'"O Social" está certamente fadado a conquistar magnifico successo.

SEMPRE OS AUTOMOVEIS

Os feridos do desastre da rua Haddock Lobo

A policia do 15º districto espera que a Inspectoria de Vehiculos diga quem é o "chauffeur" do automovel branco, cujo numero ninguem sabe, que ante-hontem causou o desastre da rua Haddock Lobo, esquina da de Aristides Lobo, conforme noticiamos.

Os passageiros do "landaulet" numero 1574, que foi abalroado e os quaes ficaram feridos, tenente Godofredo e mlle. Iracema, sua noiva, não despertam cuidados e está averiguado, pelo inquerito aberto no 15º, que á impericia e estupidez do "chauffeur" deve-se o desastre.

DE PORTUGAL

A VALOROSA NAÇÃO LUSITANA E A ACÇÃO DO SEU EXERCITO NOS CAMPOS OCCIDENTAES DE BATALHA

Noticias do nosso correspondente sobre os que, na frente, lutam com os alliados

Um dos capellães voluntarios, padre Avelino Figueiredo, comprando frutas ao embarcar. O nosso correspondente refere-se aos excellentes serviços que os sacerdotes vão prestando aos corpos expedicionarios

Todas as noticias recebidas em Lisboa do theatro da guerra dizem que são magnificas as impressões deixadas pelos nossos soldados no espirito dos estrangeiros. Ha pouco foi recebido um telegramma de Paris, dizendo que um official portuguez, de passagem naquella capital, descreveu com enthusiasmo a bravura dos nossos soldados que têm estado já debaixo do fogo, accrescentando que elles gozam de sympathia e admiração dos seus camaradas alliados. O illustre academico e homem publico francez, m. Denys Cochin, notavel parlamentar, escreveu uma carta ao sr. Balthazar Cabral, mostrando-se enthusiasmado pela impressão que lhe causou o aspecto geral dos nossos soldados. Lady Carnegie, esposa do ministro inglez em Lisboa, egualmente recebeu uma carta de um seu parente, official britannico, exaltando as qualidades e caracter e as aptidões dos nossos soldados.

Um distincto official miliciano que tem estado na frente escreveu ha dias a um amigo dando-lhe as seguintes e expressivas informações:

"Eu conservo ainda presente as impressões e mesmo emoções de uma estada na fronte. Pena tenho que não possa contar. Quatro noites passadas sob o pesadello da morte, mas a tudo a gente se habitua até a morrer. As aves conservam-se impassiveis, proximo da linha, cantando e chilreando, não se importando com o ruido sêcco e enervante dos morteiros e o ruido forte do canhão. Ao menos, colhi impressões para um raciocinio: o homem animaliza-se e perde algumas qualidades moraes."

O conego Alvaro Santos, que está servindo como capellão militar no nosso corpo expedicionario escreve o seguinte:

"Aqui estou ha quasi dois mezes e cada vez mais louvo a Deus pelo pensamento que me inspirou de me offerecer para vir até aqui trabalhar e exercer o meu santo ministerio entre esta gente tão boa, tão simples, e tão adoravel! Não imagina quanto é bella a minha vida agora! Não a trocaria por nada. Fui recebido de braços abertos pelos officiaes e soldados, que sabem vêr no Padre o que elle realmente é, o seu consolador, o seu melhor amigo.

Todos se acercam de mim, pedindo-me os meus serviços; recebem-nos com verdadeira piedade e mostram-se deveras reconhecidos.

A todos animo, consolo e encorajo e, se quando chega a noite, me sinto cansado pelo trabalho durante o dia, mais louvo e agradeço a Deus.

Pena é que sejamos tão poucos, quando a seára é tão vasta! Não cesso de pedir ao Senhor da Seára que mande mais operarios, mas até hoje não se tem Elle Dignado ouvir os meus rogos. Somos pouquissimos e ha tanto que fazer... Porque não vem? Se eu fosse jornalista não cessaria de bradar na imprensa em favor desta cruzada. Diria aos meus collegas que puzessem de parte tudo e que viessem; que nada temessem, porque as consolações que aqui receberiam valeriam bem o sacrificio que porventura tivessem de fazer em deixar as suas commodidades.

Estou convencido que, se todos soubessem quanto se goza aqui, espiritualmente, correriam a offerecer-se para virem, e louvariam depois a Deus pelo seu gesto.

Faz-me pena ver que ainda ha tantos batalhões que não têm capellão, e pena tenho tambem de não ter azas para poder voar a toda a parte onde desejam a presença do Padre, que é bem visto em toda a parte onde ha soldados e officiaes portuguezes.

A todo o momento quasi, me chegam pedidos de officiaes e de outras unidades solicitando a presença do Padre nos seus batalhões. E' triste ter de lhes responder: —"Tenho immensa pena, mas não posso ir."

Vamos a ver se dentro em pouco tenho a consolação de ver em todos os batalhões um capellão."

O padre Patrocinio Dias escreve o seguinte:

"Creia: encontram-se aqui bravos militares. Aqui é que se conhecem os heroes. A guerra é um grande castigo, sem duvida, mas, não ha duvida tambem de que se o peixe nasceu para a agua, o soldado encontra na guerra o seu verdadeiro meio de acção. O nosso soldado, que ahi nos parece tão bisonho, transforma-se aqui, manifestando as qualidades da nossa raça. E' um gosto vel-os marchar e não lhes falta garbo. Estou muito bem impressionado e absolutamente certo de que se escreverá uma pagina brilhante da nossa historia.

"E' uma atoarda sem fundamento dizer-se que os inglezes nos não tratam bem. Pelo contrario, mostram a maior estima e muitas vezes admiração pelos nossos soldados e officiaes. Ainda hontem um pobre

O tenente Joaquim Magro, que falleceu em França e era um dos mais distinctos soldados portuguezes

soldado m'o confirmava nestes termos: "elles (os inglezes) tratam-nos como nós não somos capazes de os tratar a elles!" Aos nossos soldados não faltam optimas roupas de agazalho — optima lã ingleza — por isso não vale a pena enviarem agasalhos para os soldados. O mesmo direi da alimentação: comem como os officiaes. Chega, creio eu, perfeitamente. Ao menos elles apparentam-se nutridos e corados. Nisto não ha exaggero — é a verdade que livremente lhe transmitto. Não sei afinal se estou infringindo a censura — ella dirá..."

Falando acerca das difficuldades de se entenderem os soldados portuguezes e inglezes, diz um official:

..."Não imagina como esta gente se adapta a tudo. Falam uma lingua muito especial, auxiliada pela mimica, como se fazem entender os francezes e inglezes.

As madrinhas—Os soldados enthusiasmados

A obra da senhora d. Sophia de Mello Breyne vae alastrando-se... Os soldados partem contentes para a França depois de saberem que as madrinhas velarão pelas suas velhas mães e irmãs.

O chefe de Estado e a commissão da colonia do Brasil

O dr. Bernardino Machado offereceu hontem um almoço ás pessoas que a nossa colonia no Brasil escolheu para seus representantes em Lisboa, no sentido de levar ao fim a execução do emprehendimento a que aquella colonia entendeu dever prestar a sua collaboração.

Entre outros, assistiram os srs. Carlos Malheiro Dias, Candido Sotto Mayor, Bento da Rocha Calisto e Antonio Maria da Costa.

No mar. — Combate entre as canhoneiras "Limpopo" e um submarino

A oito milhas de Lisboa e junto de um barco de pesca appareceu hontem um submarino allemão, sobre o qual a canhoneira "Limpopo", commandada pelo 1º tenente Monteiro, empregado no serviço de vigilancia, disparou um tiro.

O submarino mergulhou com alguma lentidão, vendo-se apparecer em breve trecho num ponto distante. A canhoneira fez segundo tiro, tornando o submarino a desapparecer.

Esta noticia causou sensação.

O commando da divisão naval forneceu á imprensa os seguintes pormenores:

Desde que na costa do Algarve foram afundados quatro caiques, todos os navios de pesca que sáem para o mar são comboiados por um vaso de guerra. Assim, hontem á tarde, alguns desses barcos, que se encontravam pescando a 8 milhas da costa, vigiados pela canhoneira "Limpopo", viram apparecer um submarino o qual, não tendo divisado a canhoneira, occulta pelas velas desses barcos, se dispunha a torpedeal-os. Immediatamente a "Limpopo" fazendo uma rapida manobra, disparou sobre o submarino, que logo se submergiu. A canhoneira seguiu-lhe o rasto. Meia hora depois julgando-se já distante de novo emergiu o submarino, sendo então feito novo tiro pela "Limpopo", o que poz definitivamente em fuga o barco allemão.

Depois disto os barcos de pesca continuaram no seu serviço, bem como a canhoneira, só hoje regressando a Lisboa.

O commandante da "Limpopo" dirigiu-se logo, ao chegar, a bordo do "Vasco da Gama" a dar conta do succedido ao commandante da divisão naval. Estavam ali o ministro inglez e varios officiaes da marinha aos quaes o sr. Leote do Rego contou o caso e apresentou o commandante da canhoneira, que foi felicitado pelo ministro inglez."

— Quando um rebocador russo entrava a barra, por ignorancia ou desconhecimento dos signaes, não cumpriu as determinações estabelecidas nos nossos portos desde o estado de guerra, facto que deu motivo a que do Campo Entrincheirado disparassem alguns tiros sobre o navio, occasionando-lhe bastante prejuizos materiaes e ferimentos em tripulantes. Os feridos vieram para Lisboa.

Os favoritismos na guerra

Lemos num jornal do norte:

"Segundo corre, vae ser promovido a tenente, por estes dias, e em virtude dos relevantes serviços prestados ás artes... graphicas, como alferes dos Correios com residencia em Paris, para fundar e dirigir uma illustração que, sendo delle, é paga pelo Estado, o sr. scenographo Augusto Pina. A promoção não póde ser mais justa, porque, na verdade, não se póde ser mais cauteloso em artes que se relacionem com a letra redonda. E' que impingir ao Estado, a franco o exemplar, sessenta mil exemplares de cada numero duma publicação qualquer, deve custar os olhos da cara. Coronel, pelo menos, é que o sr. Pina deve ser. Não lhe faltam conhecimentos tacticos para isso..."

— O capitão esperava-nos, de mãos nos bolsos do casaco e cercado por uns quinze marinheiros. Estes falavam o hespanhol correctamente; o seu capitão fazia-se comprehender em portuguez. Perguntou-nos se o "Barreiro" tinha sido dos barcos tomados aos allemães.

Respondemos affirmativamente, o que lhes provocou grandes gargalhadas. Pediu a seguir os nossos documentos e, ao vêr do que constava o carregamento, exclamou muito alegre: "Vinho! Vinho! Optimo... Optimo..."

Ficámos a bordo do submarino emquanto uns quatro marinheiros foram na nossa baleeira fazer o saque do "Barreiro".

Como se avistassem alguns barcos na linha do horizonte, o submarino para elles se dirigiu comnosco a bordo.

Esses barcos eram hespanhoes e tinham os nomes "Nuñez", "Valentin" e "Santiago". O official allemão pediu os documentos e depois de ligeiros conciliabulos deixou-os em paz. Voltámos para junto do "Barreiro", onde a nossa baleeira nos esperava. Descarregada, descemos para ella, ouvindo ainda os risos de mofa dos selvagens.

Iamos já distantes quando se ouviu um terceiro tiro, afundando-se o "Barreiro". Pouco depois desembarcámos em Santander.

A primeira victima da guerra — O soldado morto

O soldado morto em campanha, Antonio Gouvêa Corado, é natural de Carvalhaes, proximo da Figueira da Foz. Assentou praça naquella cidade, no regimento de infantaria 28, em 12 de janeiro de 1915 e tinha partido para a França no dia 23 de fevereiro, ultimo.

O avô do pobre soldado, que vivia em Carvalhaes, falleceu no mesmo dia em que o ministerio da guerra publicava a nota com as primeiras victimas da guerra.

80 Distincto terno de superior casimira ingleza, sob medida, aviamentos de 1ª, confecção impeccavel: 80$000. — *Guanabara* — R. Carioca, 34

A construcção da Estrada de Ferro das minas de Butiá

O engenheiro constructor Paul Dietrich, contratante da Estrada de Ferro das Minas de Butiá, no municipio de São Jeronymo, no Rio Grande do Sul, pediu ao ministro da Viação que lhe fossem cedidas, por compra, quatro mil toneladas de trilhos para applical-os na construcção da referida estrada.

O sr. Tavares de Lyra deixou de attender ao pedido, visto o governo não dispôr do material solicitado.

C.ia Brasileira de seguros de vida. Accid., terrestres e marit. Contratos realizados, 540 mil contos. Av. Central, 102. Tel. 852, N.

UMA CONSULTA QUE O MINISTRO DA GUERRA RESOLVE

O official de registro civil de S. João d'El-Rey consultou ao ministro da Guerra se a praça do Exercito, incursa nas penas do art. 267 do Codigo Penal, póde, para sustar o processo crime no fôro civil, de accordo com o artigo citado, paragrapho unico, casar-se civilmente, e, no caso affirmativo, a quem cabe dar o consentimento exigido no art. 280 do Codigo Civil.

Em solução, communicou o ministro da Guerra ao presidente do Estado de Minas, para conhecimento do mesmo serventuario, que, conforme consta do aviso n. 2.080, de 30 de novembro de 1905, a praça nas condições figuradas póde casar-se, dando a necessaria licença a autoridade superior, que no caso é o commandante do respectivo corpo.

TOSSE? Use XAROPE DO BOSQUE
Dep.: Drog. Pacheco — Andradas, 45.

AS ESCOLAS PUBLICAS NÃO FUNCCIONAM HOJE

Hoje não haverá expediente nas escolas publicas, embora tenha havido um feriado nesta semana.

TOSSE
das creanças, tosse dos moços, tosse dos velhos, qualquer tosse, qualquer doença do peito, **como bronchite, asthma, coqueluche — curam-se com o**
BROMIL

A PREFEITURA QUER TUDO NOS EIXOS E LEGALIZADO

O dr. Moreira Lima, director da 3ª sub-directoria, Carris, da Prefeitura, enviou hontem a cada um dos agentes municipaes uma relação de todas as installações mecanicas existentes no respectivo districto, pedindo-lhes providenciarem no sentido dos respectivos proprietarios requererem a indispensavel legalização. Essas installações sobem a 446.

Todas as Noivas chics e elegantes, compram seus enxovaes no PALACIO DAS NOIVAS, á rua Uruguayana 83—Rio. Peçam catalogos.

NOTICIAS DE PORTUGAL

Lisboa, 13 (A. A.) — A Associação Commercial do Porto solicitou do governo providencias adequadas para facilitar a exportação dos vinhos daquella região.

Lisboa, 13 (A. A.) — O dr. Bernardino Machado, presidente da Republica, recebeu um telegramma de saudações da Commissão Pró-Patria, dessa capital.

CONCERTO

O sr. Domingos Anastacio da Silva, professor da Escola Profissional dos Cegos, pretende realizar, em julho proximo, no salão do *Jornal do Commercio*, um concerto musical em seu beneficio.

E' um excellente artista, cégo tambem como os alumnos que ensina naquella Escola e que, mercê da sua dedicação e talento, tem conseguido verdadeiros triumphos.

Tomarão parte no concerto alguns alumnos do Instituto Benjamin Constant.

UZAE á tinta Sardinha, actualmente a melhor do nosso mercado.

A fixação da fronteira entre o Uruguay e o Brasil

Montevidéo, 12 (A. A.) — (*Retardado*) — A Camara dos Deputados, em sua sessão de hoje, approvou o Tratado fixando a fronteira entre o Uruguay e o Brasil, assignado no Rio de Janeiro entre os chancelleres Lauro e Brum.

DE CADIZ AO RIO

UMA BARCA ITALIANA, A VELA, GASTA NESSA TRAVESSIA MAIS DE TRES MEZES

O seu commandante é irmão do general italiano Gandolfo

Muito cedo, fundeou hontem em nossa bahia a barca italiana a véla "Estrella", procedente de Cadiz, com carregamento de sal destinado a Buenos Aires.

A "Estrella" — ou "Stella" — chegou arribada por falta de viveres.

A' primeira vista parecia carecer de importancia a sua entrada em nossa bahia, mas, quando as autoridades do porto indagaram do seu commandante, o tempo que levou na sua viagem e lhes foi respondido que a "Estrella" gastara nessa travessia 71 dias e estivera parada em pleno oceano 41 dias, foi que se conheceu o quanto de interessante teria o seu commandante de relatar á reportagem do mar acerca da viagem que acabava de emprehender até ao nosso porto.

E depois que as autoridades da Policia Maritima deixaram a barca os representantes da imprensa, no mar, chegaram até seu bordo.

Ali, fomos então recebidos, nós como os demais collegas, pelo commandante da "Estrella" que, com a mais captivante amabilidade se dispoz a narrar como fôra a sua viagem, desde Genova a cuja praça pertence o seu navio, até ancorar hontem em nossa bahia.

— Foi em Fevereiro ultimo, começou o commandante da "Estrella" a sua narrativa, que deixámos o porto de Genova com rumo de Cadiz, isto é uma semana antes, de começar o bloqueio allemão.

Nesse porto hespanhol carregámos sal para Buenos Aires.

Dalli nos fizemos com rumo do Atlantico.

No Mediterraneo, avistamos tres cruzadores hespanhoes, que, procuravam submarinos allemães, assignalados nas costas de Hespanha visto alli terem apparecido varios destroços de navios attingidos por elles, bem como diversas boias falsas contendo gazolina para se abastecerem.

Já em pleno Atlantico dois violentos temporaes sacudiram por algum tempo a "Estrella" que resistiu, valentemente não obstante os seus 37 annos de edade, pois foi construida em 1880.

Surgiu depois já proximo á Bahia uma grande calmaria que forçou a "Estrella" a permanecer parada, ao léo, em pleno oceano, durante 41 dias, em que só se viam céo e agua.

Tudo fizemos, continuou o commandante para que a "Estrella", proseguisse no seu rumo, e quando vi que os mantimentos escasseiavam por estarem se deteriorando apoderou-se de mim, uma impressão de profundo receio pela sorte dos meus homens.

Pensava então em voltar para traz pois que se havia já perdido cerca de uma tonelada de batatas que traziamos além, de grande quantidade de macarrão para o nosso consumo.

Procuravamos os ventos "alizios", quando de repente, o tempo mudou.

Haviamos ficado assim mais de um mez a mercê das ordens da Divina Providencia.

E aqui agora nos encontramos, esperando que deste porto até ao Sul nada mais nos aconteça.

Depois o commandante da "Estrella" pediu-nos que lhe dissesse o que havia quanto á guerra, principalmente com relação a Italia.

Soubemos então que o commandante da "Estrella" chama-se Gandolfo e é irmão do general italiano Gandolfo, ora, no "front" italiano.

Disse-nos mais o capitão Gandolfo que tem mais dois irmãos batendo-se contra os austriacos estando até um delles considerado como perdido, quando deixou o porto de Genova.

O general Gandolfo, conforme os documentos que o commandante da "Estrella" tem a bordo e mostrou-os á reportagem, de tenente-coronel que era do exercito italiano ao começar a guerra já foi promovido a coronel e a general por bravura na linha da frente, tendo sido por duas vezes ferido.

O commandante Gandolfo obsequiou depois os rapazes dos jornaes com um calix de vinho fino.

Alguns membros da colonia italiana residente nesta capital, estiveram mais tarde, á bordo da "Estrella" ficando outros de visitar hoje a resistente barca.

Moveis
Casa Completa
36 peças. . . 1:550$000
Casa Martins
67, Carioca, 67
A dinheiro e a prestações.

PARA OS ORPHÃOS DA GUERRA

A Sociedade União Protectora dos Retalhistas de Carnes Verdes fez entrega hontem á Grande Commissão Portugueza Pró-Patria de dois saques do Banco Nacional Ultramarino, sobre Lisboa, de cem escudos cada um, em favor da Cruz Vermelha Portugueza, e dos Orphãos da Guerra. O visconde de Moraes em delicado officio agradeceu a generosa offerta.

S. Lourenço, Gazoza e Magnesiana, Salutaris, Lambary, Cambuquira e Caxambú,
AGUAS MINERAES
a preços minimos, á rua Assembléa ns. 58 e 60
CASA DELPHIM

CANALHICE

Uma situação complicada no 4º districto

Fomos procurados hontem pelo sr. Luiz Gonzaga, a quem se refere uma nota por nós publicada no dia 10 do corrente, que nos veiu declarar não ser o seductor da menor Rosa Miranda, filha de Francisco Miranda, de Nova Iguassú, e que a referida menor, segundo o laudo medico, foi deflorada aos 13 annos, na sua terra. Segundo nos affirmou o referido senhor, o pae da menor e um irmão desta o perseguem, chegando mesmo a queixa que levaram ás autoridades do 4º districto.

Usem Savon France

Charutos
POOCK
os preferidos.

QUEREIS 400 CONTOS?
os tereis, comprando bilhetes no Centro Loterico, á rua Sachet, 4.

HOMEM DE SORTE

Viu os ladrões presos em sua casa

Esse homem é o sr. Carlos Dias de Azevedo, residente á rua Constante Jardim n. 4.

Pela madrugada de hontem, lá foram dois ladrões roubar as joias do sr. Azevedo, o que fizeram com relativa tranquillidade.

Saiam, porém, á porta, quando o proprio dono da casa os surprehendeu:

— Bom dia, amigos gatunos. Considerem-se presos.

Os malandros quizeram escapulir, mas a ronda estava perto e ambos deram com os costados na delegacia do 13º, onde foram autuados em flagrante.

Os larapios infelizes chamam-se Luiz Lage, com 24, e Antonio dos Santos, com 14 annos de edade.

Um servente da Contabilidade de Marinha prende um individuo que o ia compromettendo

Não ha muito tempo, um 2º official da Contabilidade de Marinha, apresentando um individuo como mecanico naval á Pagadoria da Contabilidade de Marinha, para receber da "Caixa Particular de Auxilios" a quantia de 900$, fraudulentamente, aproveitou-se do servente da secção em que trabalhava, naquella repartição, para levar o falso mecanico até á Pagadoria, o que o alludido servente de boa fé o fez, apresentando o homem, comquanto não o conhecesse.

Descoberta a tramoia arranjada pelo 2º official, foi elle demittido, a bem do serviço publico, e processado e, na denuncia apresentada pela Fazenda Nacional, o servente, que se chama Alberto Corrêa, ficou tambem envolvido e estava sendo processado.

Mas, Corrêa protestou estar innocente no caso e que se limitára apenas a apresentar o "pseudo mecanico", a pedido do alludido funccionario.

Corrêa dispoz-se então a procurar o individuo que se aproveitára da sua boa fé e recebera o dinheiro tão cynicamente e se puzera logo ao fresco, embolsado da quantia acima mencionada.

Hontem, o servente Corrêa, empenhado como estava em promover a sua rehabilitação, deu de frente com o individuo que o embrulhára naquelle caso, e resolveu-se a prender o referido individuo, á ordem do ministro da Marinha, levando-o á presença do director da Contabilidade, commandante Appolinario Gomes de Carvalho, que o mandou apresentar ás autoridades competentes.

Corrêa quer ser acareado com o pretenso "mecanico", afim de que fique evidente a sua innocencia em toda essa maroteira.

SANGUE, urina, escarro, (exames) de 10$ á 30$; dr. Raul Rocha, 7 de Setembro, 162.

AINDA A MORTE DO MENOR BOLIVAR

Na delegacia do 23º districto policial proseguiu hontem o inquerito ali instaurado sobre a morte do menor Bolivar, filho do negociante Manoel Fernandes Junior, morador á rua Carolina Machado n. 234, em Madureira.

Prestou declarações a senhorita Felicia Fernandes, tia de Bolivar.

Disse ella que comprára os pós Chenopodium euthelmithico na pharmacia homeopatha de Alberto Lopes & Comp., á rua Coronel Rangel n. 57, em Cascadura.

O capitão José Carlos L'Eperty, que aconselhou o uso daquelle remedio, escreveu o nome do mesmo em um papel, para que a depoente não se esquecesse.

Ess papel é que foi entregue pela declarante ao empregado daquella pharmacia, que já depôz ante-hontem.

Tambem disse a senhorita Felicia que o capitão L'Eperty não recebera importancia alguma como pagamento da consulta.

O dr. Abelardo Luz, delegado que preside este inquerito, aguarda o laudo do exame cadaverico e dos pós Chenopodium para encerrar o mesmo e proceder como de justiça.

— O dr. Fernandes Dantas, clinico residente em Madureira e que constava se ter negado a passar o attestado de obito, ouvido hontem por um nosso companheiro disse desconhecer qualquer particularidade sobre a morte do menor Bolivar.

Apenas esse facultativo foi chamado com urgencia á casa do negociante Manoel Fernandes Junior e ahi comparecendo, já encontrou o seu collega dr. Almeida Magalhães.

Como o menor Bolivar já tivesse expirado, o dr. Fernandes Dantas retirou-se, não lhe sendo solicitado serviço algum referente ao caso.

IMPOTENCIA
Cura rapida e radical. Consultas das 9 ás 19, dr. M. T. Sanden, largo da Carioca, 12, 1º andar, Rio.

O SUPREMO TRIBUNAL RECONHECE O ERRO JUDICIARIO

O Supremo Tribunal em sua sessão de hontem tomou conhecimento de um caso que reveste os requisitos de um verdadeiro erro judiciario. O jury de Jaguarão, Estado do Rio Grande do Sul condemnou Claudino Francisco Serpa, a pena de 30 annos de prisão, como autor da morte do menor André Schuner.

Usou de todos os recursos legaes em pura perda, até que a 10 de junho de 1904, foi o réo removido da cadeia daquella cidade para a de Porto Alegre, requerendo ao Supremo Tribunal a revisão do seu processo sob o fundamento de ser innocente.

Julgando o pedido, o Supremo negou a revisão pela maioria de um unico voto, após longa discussão, a despeito do parecer do procurador geral da Republica, então o ministro Epitacio Pessoa, que opinava pela concessão do recurso, uma vez que não constava dos autos o menor indicio de criminalidade do requerente.

Decorrido algum tempo dessa solução, Claudino voltou a bater ás portas do elevado tribunal, impetrando nova revisão.

Foi então mais feliz, porquanto, na sessão de hontem o Supremo Tribunal Federal reconheceu a innocencia do réo e unanimemente proclamou-a em veredicto absolutorio.

O CASO DA MATRICULA DA ESCOLA NORMAL

O coronel Theophilo Alves de Castro requereu um interdicto prohibitorio ao juizo federal da 1ª vara, afim de poder sua filha assistir as aulas da Escola Normal e prestar exames no tempo util, sob pena de multa de 10 contos de réis, isso porque foi ella classificada no n. 76, quando o numero de admissões era o de 90 e excluida pelo facto de não ser natural do Districto Federal.

O autor fundou o pedido na disposição constitucional que assegura plena egualdade perante a lei.

O juiz, entretanto, se julga incompetente para conhecer do pedido e o coronel Theophilo de Castro interpoz aggravo para o Supremo. Os autos foram hontem relatados pelo ministro Guimarães Natal, que uma vez apreciada a hypothese juridica, opinou pela competencia do juiz federal, mandando que o da 1ª vara recebesse e julgasse o pedido.

Abriu-se rapida discussão por entenderem alguns juizes que ha um acto da legislativo municipal que autoriza a exclusão dos candidatos á matricula nascidos fóra do districto, mas venceu a boa doutrina, que sustentou como base da acção do autor a disposição constitucional.

Votaram contra, apenas os ministros Godofredo Cunha, João Mendes e Sebastião Lacerda.

NO MINISTERIO DA FAZENDA

Vae ser expedida a primeira carta-patente para distribuição de brindes

Deu entrada no Ministerio da Fazenda o primeiro requerimento pedindo, de accordo o regulamento approvado pelo governo, expedição de carta patente de autorização para distribuição de brindes.

Foi requerente a Companhia Grande Manufactura de Fumos "Veado", que, querendo brindar aos consumidores dos seus cigarros, solicitou do sr. Pandiá Calogeras a expedição de uma carta patente. Esse requerimento foi hontem remettido á Superintendencia dos Clubs de Mercadorias e de Distribuição de Brindes, para os necessarios pareceres.

Na Santa Casa falleceu uma mulher sem ser reconhecida a sua identidade

A Assistencia soccorreu, já tarde da noite de ante-hontem uma mulher de côr preta, de 25 annos presumiveis, na propria residencia, á rua Professor Gabiso n. 154.

A Assistencia não tomou o nome da infeliz mulher e como o seu estado fosse grave, removeu-a para a Santa Casa, já em estado de coma.

A infeliz veiu a fallecer horas depois pela madrugada, victimada por um ataque de uremia, sendo o seu cadaver removido hontem, pela manhã, para o Necroterio da Policia, onde foi autopsiada.

A DERROCADA DA MORTE

ATTINGE A QUARENTA E UM O NUMERO DE MORTOS NO DESASTRE DO YORK HOTEL

Ainda não é conhecido o laudo, já concluido, dos peritos nomeados pela Prefeitura

Os artistas do Recreio realisaram hontem um bando precatorio pelas ruas da cidade

Artistas do Recreio esmolando em favor das familias das victimas do desastre

Em uma das enfermarias da Santa Casa, onde se achava recolhido a expensas da firma Januzzi veiu a fallecer, hontem, o operario João Soares. O obito verificou-se num dos quartos particulares da 11ª enfermaria. Augmentou assim, o numero de mortos da tremenda catastrophe para 41. João Soares foi o infeliz operario que os bombeiros acudiram, arrancando-o, com vida, dos escombros.

A seu respeito escrevemos, no dia seguinte ao desastre:

"Bombeiros e trabalhadores da Limpeza Publica continuavam no afanoso serviço de remoção do entulho. Corpos em deploravel estado eram arrancados daquella immensidade de ruinas e carregados a braços até ás ambulancias.

De repente, um gemido surdo é ouvido. Os bombeiros acodem, chamam. Uma voz, que parecia vir do fundo da terra, pedia soccorro. Um operario com vida! E, com o cuidado preciso, os bombeiros foram afastando o entulho, até que, num vão formado por vigas de aço que se curvaram ao peso das grossas paredes que ruiram, encontraram, com os pés soterrados na argamassa reduzida a pó, o operario João Soares. O desgraçado gemia por entre côres horriveis, apavorado com o espectaculo que aos seus olhos se deparou. De momento a momento, tinha-se a impressão de que um enorme bloco, que pendia do lado da rua Silva Jardim, ia ruir sobre elle. Os bombeiros cuidadosamente removeram o entulho, durando este serviço nada menos de quatro longas horas!

O infeliz operario, que conta 33 annos, é solteiro e reside á rua Gomes Carneiro n. 25, foi soccorrido pela Assistencia e removido para a Santa Casa, onde foi internado na 25ª enfermaria.

Ao medico que o soccorreu, elle contou:

— Coisa horrivel, quadro tragico! Uma escuridão profunda em torno de mim! Um silencio sepulchral! Depois, ouvi um ruido surdo, que percebi partir de fóra. Quiz-me mover, senti-me preso. Minha mão, tacteando escorregou numa coisa humida e fria. Era sangue de um companheiro meu, já cadaver. Desmaiei, para accordar de um tremendo pesadello!"

Submettido a um rigoroso tratamento no hospital, não resistiu elle aos ferimentos que recebeu, succumbindo. Antes, já o seu medico assistente havia-o sujeitado á acção dos raios X, tirando photographias da fractura das vertebras da região lombar. O seu cadaver foi removido para o Necroterio, onde o autopsiou o dr. R. Barros, que attestou como *causa-mortis* — congestões visceraes. O enterro do infeliz foi feito a expensas da firma Antonio Januzzi & Filhos, sendo o corpo inhumado na mesma quadra em que jazem os seus companheiros de infortunio.

Outras resoluções da firma Jannuzzi

A firma Antonio Jannuzzi & Filhos, reunida em assembléa, tomou as seguintes resoluções:

"Antonio Jannuzzi, chefe da firma constructora Antonio Jannuzzi, Filhos & C., (sociedade em commandita por acções), resolveu reunir os seus socios solidarios e ma'a maioria absoluta dos seus accionistas para lhes prestar amplas informações sobre o luctuoso facto do desabamento do predio da rua da Carioca, do qual a firma era a constructora, e das consequencias que derimem deste desastre.

Feita a exposição dos factos, com lagrimas de verdadeiro contristamento do seu espirito, todos os socios commovidissimos, se associaram á dor que pungia o coração do seu chefe e unanimemente se manifestaram solidarios com o mesmo, nos sentimentos e deveres manifestados na carta que elle endereçou ao digno chefe de Policia, dr. Aurelino Leal, louvando a altivez e altruismo que sempre e em todos os tempos reconheceram no chefe da casa Jannuzzi.

Depois de varios alvitres apresentados pelo chefe da casa e por varios accionistas, discutidos com manifesta sympathia a favor dos operarios feridos e das familias que perderam seus chefes no desastre, foram tomadas por unanimidade de votos as seguintes deliberações:

1º Approvar todos os actos praticados pelo chefe da firma em fazer todos os enterros dos infelizes que deixaram a sua vida no campo honrado do trabalho, e as despezas inherentes aos adeantamentos feitos ás diversas familias dos fallecidos e dos feridos.

2º Approvar a resolução tomada pelo chefe da firma com relação aos feridos, todos os tratamentos medicos e medicinaes, concedendo-lhes o pagamento integral dos seus salarios, desde o dia do desastre até ao dia em que estiverem em condições de poder novamente trabalhar.

3º. Emquanto se proceder ao alistamento das familias dos chefes que foram victimas do desastre, para serem classificadas, de fórma que cada uma seja protegida de accordo com as suas necessidades, tendo em vista o numero de orphãos que pesam agora sobre as viuvas, fica estabelecido:

E' concedida a todas as familias, cujos chefes foram victimas do desastre, a importancia de todo o salario que cada um delles costumava receber no fim de cada mez, como se o chefe da familia continuasse a trabalhar. Os nomes, portanto, destes chefes attingidos pelo desastre, continuarão a figurar na folha de pagamentos, sendo este realizado, no fim de cada mez, no escriptorio da firma social, devendo, porém, o pagamento ser feito directamente ás respectivas viuvas ou a pessoas da familia por ellas autorizadas.

4º. A medida supra, para soccego das familias attingidas pelo infortunio, durará até o fim deste anno, tempo julgado sufficiente para poderem ser tomadas outras medidas radicaes que assegurem ás familias prejudicadas o futuro das mesmas, nos limites que forem possiveis.

Em seguida ás deliberações acima tomadas, todos os socios manifestaram um voto de louvor a todas as autoridades constituidas, que tanto interesse tomaram por occasião do desastre; á imprensa desta capital; aos bemfeitores que concorreram com o seu obulo a favor das victimas, e aos innumeros amigos que tiveram palavras de conforto para a nossa casa, e principalmente para com o seu chefe, ao qual tão duramente Deus foi servido por á prova de fogo, para rigorosamente dá fé dos sentimentos christãos que provam o seu espirito e o seu grande coração.

Do que se lavrou esta acta para todos os effeitos. — O secretario e accionista, *Vicente Sciochio.*"

O inquerito policial

Na delegacia do 4º districto teve proseguimento hontem o inquerito sobre o desastre. O delegado Pereira Guimarães, ouviu mais alguns operarios, que confirmam as declarações do mestre Tamburro e dos outros já interrogados.

A autoridade está á espera do laudo dos peritos para ultimar o inquerito.

O estado de Aida

Peorou, sensivelmente, hontem, o estado de Aida Rodrigues, victima do desastre do York Hotel.

A infeliz, que apresenta ferimentos na perna esquerda, fractura da clavicula esquerda e outras contusões pelo corpo, continu'a em tratamento em sua residencia.

Uma tombola em beneficio das victimas

Mais duas valiosas dadivas recebemos hontem para a tombola em beneficio das familias das victimas do desabamento da rua da Carioca.

O sr. Manoel Quesada, proprietario da fabrica de artefactos de metal da rua do Senado 64, juntando-se ás firmas Janowitzer Whale & C. e Faria, Janeiro & C., teve a bondade de dirigir-nos a seguinte carta:

"Rio, 12 de junho de 1917. — Srs. redactores do *Correio da Manhã*.

Mais uma vez o *Correio da Manhã* está fazendo jús á sua tão merecida reputação de benemerito em prol dos pobres.

A generosa idéa de vir em soccorro das victimas, das viuvas e orphãos expostos de um momento para outro aos horrores da miseria, repercutirá certamente em todas as almas generosas desta capital, contribuindo cada um com o seu obulo para o exito da tombola que sob os auspicios do *Correio da Manhã* se vae realizar.

Para este mesmo fim offereço os objectos abaixo mencionados, que ficam desde já á disposição do *Correio da Manhã*, pedindo a vv. ss. marcar dia e logar onde deverão ser entregues.

Sempre ao seu dispôr, sou com elevada estima e consideração — De vv. ss. amº. crº. attº. obrgº. — *Manuel Quesada*.

E' esta a lista dos objectos:

2 guarnições para barba, 1 assucareiro de metal nickelado, 2 bandejas de metal nickeladas, 1 porta-copos de metal prateado para 3 copos, 1 porta-copos de metal prateado para 4 copos, 1 duzia de descansos para talheres prateados, 1 porta-bonbons de metal prateado, 1 cafeteira de metal nickelada, 2 paliteiros com fundo fechado prateados, 3 cafeteiras de metal nickeladas de differentes tamanhos."

Da Casa Lanção, á rua da Assembléa n. 44, recebemos a seguinte offerta, que muito agradecemos:

"Amigos e srs.

Informando-me pela leitura do seu conceituado jornal de hoje, que vv. ss. pretendem angariar objectos para serem vendidos por tombola, cujo producto deverá reverter em favor das viuvas e orphãos dos operarios sucumbidos na construcção do New-York Hotel, tomo a liberdade de juntar uma relação de diversos artigos do meu commercio que ponho á disposição do *Correio da Manhã*, para fim tão humanitario.

Queiram, srs. redactores, fazer-me saber quando e onde posso mandal-os entregar.

Esperando a sua breve resposta, sou com toda a estima e consideração — De vv. ss. amº. crº. attº. obrgº. — *M. J. Lanção*.

Esta relação é a seguinte:

1 verre d'eaux de vidro lapidado, 2 jarras de vidro para flores, 3 bandeijas de metal, 2 pulverizadores de fantasia, 2 cestas esmaltadas para pão, 1 duzia de copos c/pé para agua."

As subscripções em favor das victimas

Até hontem, á noite, as subscripções abertas por diversos jornaes, attingiam um total de 35:677$940.

Ha falta de um perito

O delegado do 4º districto, com a desistencia do ultimo perito nomeado, não encontrou ainda um substituto para o mesmo. As pessoas convidadas pela mesma autoridade, tem recusado, algumas allegando amizade pessoal para com o sr. Jannuzzi; outras receiosas de irem de encontro a opinião publica. E' possivel que, deante disso, seja nomeado um leigo, que apenas se limitará a assignar o laudo redigido pelo outro perito, o engenheiro dr. Alvaro da Cunha Mello.

Este engenheiro já redigiu o laudo, respondendo a todos os quesitos e é bem possivel que o seu trabalho seja hoje entregue á autoridade policial.

Pelas victimas do grande desastre

Continúa aberta nesta redacção a subscripção que iniciamos em beneficio das familias das victimas do grande desastre. Hontem subscreveram mais as seguintes pessoas:

Um anonymo	10$000
A. A. P. Brasil, em intenção á alma de sua irmã, Carmen de Assis	5$000
Fernando Pimenta Velloso	2$000
F. P.	5$000
Encarnação Angelina	5$000
Edith Mergulhão	10$000
Bando Precatorio organizado pelos artistas da Companhia Portugueza do Theatro Recreio	3:936$840
De um velho frequentador do Recreio	63$160
Sociedade Protectora dos Barbeiros e Cabelleireiros — collecta realizada na sessão de 7 do corrente	70$000
Pessoal do movimento do Recreio	20$000
Quantia já publicada	8:043$800
	12:107$640

Eis o documento que acompanhou a quantia que nos foi entregue pelos artistas da Companhia Portugueza do Theatro Recreio:

"Nós abaixo assignados, declaramos que o producto do Bando Precatorio, a favor das viuvas e orphãos das victimas da catastrophe da rua da Carioca, realizado pela Companhia Portugueza do Theatro Recreio, rendeu: — 3:936$840.

Tres contos, novecentos, trinta e seis mil — 840), que se encontram em poder do sr. H. Alves, director da Companhia.

Rio de Janeiro, 13 de junho de 1917. — 2º sargento Carlos da Silva Lemos, 2º forriel José Gomes Ribeiro Sobrinho e Bernardino Lopes Ferreira (ajudante auxiliar. G. Civil)."

— Embrulhando uma prata de 1$000, foi encontrado um papel com o seguinte escripto: "Um estudante — em intenção do meu exame de direito internacional."

— Foi tambem arrecadada uma prata de $500, furada em tres logares e uma medalha com o busto de d. Manoel II.

— Com o donativo que nos foi enviado por um velho frequentador do Recreio, a importancia do bando precatorio promovido pelos artistas daquelle theatro, attingiu á somma total de réis 4:000$000.

A "matinée" de hoje no Republica

Como antecipamos, a companhia lyrica italiana que occupa actualmente o theatro Republica, associando-se ao movimento de caridade pelas familias das victimas da dolorosa catastrophe, dá hoje uma matinée naquelle theatro, ás 2 1/2 da tarde, com a "Bohemia", a popular opera de Puccini, em cujo desempenho tomam parte as sras. Badessi e Cacioppo e os srs. Del-Ry, Benno, Mario Pinheiro, Fiore, Barocini e Savorini.

A Sociedade dos Retalhistas abre uma subscripção

A Sociedade União Protectora dos Retalhistas de Carnes Verdes, em sessão realizada hontem, sob a presidencia do sr. José Curvello d'Avila, resolveu, por proposta do commendador Antonio Vieira Pacheco, promover uma subscripção em favor das victimas do grande desastre da rua da Carioca. A subscripção, que foi iniciada immediatamente, produziu a quantia de 94$000, ficando a cargo do sr. Oscar de Menezes Pamplona, para apresental-a aos demais consocios no Entreposto de S. Diogo. O total da subscripção será opportunamente entregue a esta redacção para ser incluida na que se acha aberta para esse humanitario fim.

O Circo Pierre vae dar um espectaculo em beneficio das victimas

Communica-nos o sr. Jean Itté Pierre, proprietario do circo Pierre, actualmente armado em São Francisco Xavier, que dará amanhã um espectaculo especial, em beneficio das familias das victimas do grande desastre.

Os objectos dos mortos

A policia do 4º districto fez entrega ás familias dos operarios mortos no desastre dos objectos encontrados nos escombros do York Hotel. Constavam esses objectos de roupas, ferramentas, relogios e algum dinheiro em papel e nickel.

Uma festa em favor das victimas do desastre

No proximo sabbado, no theatro Phenix, a estimada actriz brasileira Emma Pola, realizará um grande festival, cujo producto se destina ás familias das victimas da catastrophe da rua da Carioca.

O producto será entregue ao *Correio da Manhã*.

Acompanhada da quantia de 20$000, o pessoal do movimento do theatro Recreio dirigiu ao actor Henrique Alves a seguinte carta:

"Illmo. sr. Henrique Alves — M. d. director da Companhia do theatro Recreio — O pessoal do movimento do mesmo theatro, julgando de seu dever acompanhar o bello gesto da companhia por vós dirigida, contribuindo para minorar as difficuldades pecuniarias das infelizes victimas do horrivel desastre da rua da Carioca, pede-vos para juntar á quantia por vós angariada a de 20$000, correspondente á diaria do movimento do espectaculo de hoje — *O pessoal do movimento* — Rio, 13 de junho de 1917"

EM DEFESA DOS INTERESSES DO RIO GRANDE DO SUL

Um breve discurso, na Camara, do sr. Gumerciado Ribas

No expediente da sessão da Camara, hontem, o sr. Gumercindo Ribas occupou a tribuna, tratando da defesa dos interesses sul-rio-grandenses. Depois de considerações varias, disse que não podia deixar de condemnar o acto do governo pelo qual se deu instrucções para a cobrança de taxas da barra do Rio Grande, estabelecendo desta sorte um verdadeiro imposto de exportação sobre mercadorias exportadas por aquelle Estado.

Não negava o orador que, sob um ponto de vista geral, todos concordam em que os impostos de exportação são, de ordinario, contraproducentes, e só se justificam quando não podem apparecer sob outra qualquer rubrica. Mas examinada a questão apenas pelo lado constitucional, avultam as instrucções que regulam a arrecadação das taxas da barra do Rio Grande.

O imposto que se quer crear é um verdadeiro imposto sobre exportação, illegal, portanto, visto como seria ridiculo querer o orador lembrar á Camara que os impostos da exportação são da competencia estadual. Perguntava, por isso, em que disposição constitucional o governo se firmava para baixar instrucções, autorizando a cobrança de impostos de exportação sobre as mercadorias rio-grandenses.

Respondendo aos apartes que o interromperam, proseguiu o orador, procurando evidenciar que, ainda que não houvesse o argumento da inconstitucionalidade da lei, de accordo com a competencia da União para decretar impostos de exportação, existiria como uma barreira intransponivel o texto da Constituição, que garante o livre commercio de cabotagem, agora ferido pelas instrucções do governo.

Não satisfeito com o que argumenta, o orador recorreu ás opiniões alheias, citando varias autoridades de constitucionalistas, inclusive o sr. Amaro Cavalcanti.

Finalmente, depois de se referir ainda ao caracter iniquo das taxações, já por si inconstitucionaes, o orador, em nome da bancada do Rio Grande, hypothecou sua solidariedade ao presidente da Republica, allegando, porém, não poder, como todos os seus collegas, assistir sem um protesto vehemente á postergação de direitos elementares do seu Estado.

DINHEIRO, sob joias e cautelas do Monte de Soccorro, condições especiaes — 45 e 47, rua Luiz de Camões. Casa Gonthier. Fundada em 1867.

A INDEPENDENCIA
Mobiliario completo, com 36 peças, para uma casa — 1:600$000
Rua do Theatro n. 1

ACADEMIA DE MEDICINA

A Academia Nacional de Medicina reune-se hoje, em sessão ordinaria, ás 8 horas da noite.

A ordem do dia consta apenas de — Communicações verbaes e por escripto. A sessão é publica.

MOVEIS
MAGALHÃES MACHADO & C. — Rua dos Andradas 19 e 21. Os maiores armazens desta capital.

NOVO TERREMOTO NA REPUBLICA DE S. SALVADOR?

Os sismographos do Observatorio Nacional registraram, hontem, longe movimento sismico, de phases mal differenciadas; não permittindo calcular a distancia epicentral. E' assás analogo ao que foi aqui registrado, no dia 8, por occasião do terremoto que destruiu a cidade de São Salvador. O registro estende-se das 4h 10m 54s ás 5h 16m 18s; sendo a série principal, a que se prolongou das 4h 48m ás 4h 55m 12s; com ondas de caracter senoidal.

INGLEZAS
As legitimas casimiras só na
CASA LONDON
Unico deposito no Rio. Ternos sob medida
50$000, 60$000 e 70$000
Aviamentos de 1ª qualidade.
Cuidado com os imitadores. A nossa casa é
RUA URUGUAYANA, 136

NO CAMPO DOS AFFONSOS

Dois trabalhadores brigam, saindo um ferido

Ha muito eram bons camaradas os lavradores José Maria Ribeiro e Paschoal de Abreu, ambos de nacionalidade portugueza e residentes no logar chamado Carioca, para os lados da Invernada dos Affonsos.

Hontem, porém, houve uma desintelligencia entre os dois patricios e collegas. Discutiram muito. De repente, Abreu, perdendo por completo a calma, com um pão que se achava munido, aggrediu José Maria, contundindo-o em varias partes do corpo.

Acto continuo a aggressão Abreu fugiu. Sua victima foi medicada pela Assistencia, ficando em tratamento em sua casa.

A policia do 3º districto foi sciente do occorrido e abriu inquerito sobre o mesmo.

"A MEDICINA PRATICA"

Acha-se publicado o numero de junho desta utilissima revista mensal que tão grandes serviços vem prestando com os seus conselhos praticos de medicina e de hygiene.

CONCORDATA CUMPRIDA

Por sentença do juiz da 1ª Vara Civel, foi julgada cumprida a concordata que Machado Guimarães, Fernandes & Cia., propuzeram aos seus credores.

É UMA MONSTRUOSIDADE

dar-se medicamentos alcoolicos ás creanças

Para o seu organismo delicado o remedio ideal é a

EMULSÃO de SCOTT.

THEATROS - MUSICA - CINEMAS

PRIMEIRAS

A "NORMA", NO REPUBLICA

No rodopiar diario das operas de repertorio antigo ou moderno que o publico assiste no Republica, aprouve á empresa Rotoli-Billoro incluir a inspirada *Norma*, de Bellini. A idéa foi excellente. O espirito de propaganda que, menos talvez que a ambição de avultado lucro, anima os honrados empresarios, sendo, como é, compensadoramente retribuido pelo publico impedido de frequentar theatro de alto cothurno, vae alargando sua esphera de acção. Com insignificante quantia, despendida proveitosamente, os cultores da musica vão travando relação mais intima com as obras de arte musical que eram, outr'ora, tão sómente privilegio dos que para os lazeres da opera lyrica, dispuzessem de bem folgada verba.

O publico reconhece, pois, os serviços que a actual companhia popular lhe está prestando e assiduamente enche o theatro Republica.

A representação da *Norma* foi uma quasi exhumação, prescindindo, já se vê, do seu apparecimento, ha sete annos, no Municipal.

Assassinada, massacrada no extincto Apollo e no Palace-Theatre, por companhias de infima ordem, já se vão uma duzia de annos, tornou-se uma novidade para o momento actual, novidade, porém, cheia de estranheza, porque o estylo classico do *bel canto italiano* trouxe caracteristica nota discordante nos arraiaes do modernismo triumphante. Dissonancias que brotem aos punhados, pela orchestra, e della se enxertem no recitado actual não existem em *Norma*. A força, ou antes, a violencia dramatica que sacudiram os nervos do espectador, na vespera, não acham agazalho na musica de Bellini. As rajadas de accordes transcendentes, arrotando philosophia, theologia e psychologia, não desencadeam tempestades sobre a portentosa partitura. Ali, o amor, com as suas juras, o odio com os seus anceios, a dôr com os seus martyrios irrompem dos labios do cantor, desenham-se unica e singularmente nos contornos da linha melodica. A melodia, sempre a melodia, suspira, geme, implora, amaldiçoa, condemna, perdôa... e faz o desespero de quantos della estão desprovidos e se atropellam, contrapondo-lhe as choradas do harmonismo petulante...

Os artistas da companhia Rotoli-Billoro, que prezam a arte e têm a consciencia das proprias responsabilidades, na interpretação do *bel canto*, envidaram bons esforços para se manter á altura da situação; e se não alcançaram o desejado fim, o caso é de attribuir ao andaço do actual repertorio lyrico.

Ainda assim, é de justiça notar que a sra. Galeazzi emergiu na "Casta Diva" e no terceto do 2º acto.

A sra. Agozzino visivelmente indisposta, armou-se da melhor maneira o papel de Adalgisa.

O sr. Banini, a nosso ver, neophyto na carreira, mas possuidor de bom orgão vocal, fez o Pollione com certo acanhamento. Adquirindo logo de scena e corrigindo a impostação naso-gutural, poderá alcançar logar de destaque na scena lyrica.

O baixo Fiore honrou as tradições da escola, realizando um perfeito Grão Sacerdote.

Os coros pouco deixaram a desejar, e a orchestra, algo rumorosa, tirou bons effeitos na Protophonia.

* * *

A "TROUPE" DO PALACE ESTRE'A COM AGRADO..

Não chegamos tarde para dizer hoje o que nos não foi possivel hontem, por carencia absoluta de espaço, a proposito da estréa da companhia de revistas "montmartroises", verificada ante-hontem no Palace-Theatre.

Afastados quaesquer intuitos de [illegible] pode affirmar-se lisamente que a estréa da "troupe" de m. Dumanoir correu animada de principio a fim [illegible] nas secções theatraes dos jornaes cariocas.

Destacar numeros ou interpretes da revista "En tous les cas... rions", não seria justo. O successo foi o bloco, foram todos e tudo.

O primeiro acto, transbordante de graça e de opportunidade, é cheio de satyras e criticas espirituosas, mas [illegible] "doubles sens" de fazer corar.

O segundo acto é cheio de fantasia, de evocação, em que "La guerre en dentelles à travers les ages", tem quadros admiraveis de concepção, como a "Epoca napoleonica", "O imperio", "O terror", "Les merveilleuses" e a celebre quadrilha dos Clodoches, o bailado estudio por excellencia dos bons tempos de Gavarni e do baile Bullier.

O publico que encheu a platéa do elegante theatrinho da rua Joaquim Nabuco, mais confortavel agora nas noites de inverno, não deixou de fazer justiça a todos os artistas: [illegible], muito graciosa, cantando com uma voz crystalina e de facil emissão; S. Piairy, na sua [illegible] de "compère", nas scenas mimicas do "Terror" e dos "Merveilleuses", Arlette Cerny, com a sua graça [illegible] e espontanea, incarnando "L'esprit français"; Mimi Pinsonette, cantando e vocalizando muito bem; [illegible], deliciosa de graça e de malicia [illegible] "Danse macabre"; Paule de Nercy, nos seus curiosos "travestis"; [illegible], o unico actor da companhia, que conquistou logo a platéa.

A musica que orna "En tous les cas... rions" foi compilada com muita felicidade por E. de Carolis e todos os numeros [illegible], cheios de vivacidade.

Hoje, repete-se a interessante revista do sr. Dumanoir. Os espectaculos são completos, começando por um acto de variedades.

* * *

CARTAZ DO DIA

THEATROS

CARLOS GOMES — "Os milagres de Santo Antonio" (drama). A's 7 3|4 e 9 3|4.

PALACE-THEATRE — "En tous les cas... rions" (revista). A's 8 3|4.

RECREIO — "Mercado de muchachas" (opereta). A's 8 3|4.

REPUBLICA — "Bohême" (opereta). A's 8 3|4 e "Cavalleria Rusticana" e "Palhaços". A's 8 3|4.

S. JOSÉ — "Os lobos do mar" [illegible].

TRIANON — "Nelly Rosier" [illegible]. A's 4 e 8 3|4.

CINEMAS

AMERICANO — "Ferreteada" (drama) e "A mascara vermelha" (drama).

AVENIDA — "Infidelidade" (drama).

BOULEVARD — "O enigma da mascara" (drama) e "Calvario criminoso" (drama).

CINE-PALAIS — "Demivierges" (drama).

IDEAL — "O enigma da mascara" (drama); "A matadora" (drama) e "A victima" (drama).

IRIS — "A mascara vermelha" (drama), "Vingança de uma mulher" (drama) e "Brasil illustrado" (actualidades).

ODEON — "Soirée de gala de Buffalo" (drama); "Gaumont Jornal" e "Brasil Illustrado n. 6" (actualidades).

PARIS — "Os estranguladores de Nova York" (drama) e "Corações á tempestade" (drama).

PARISIENSE — "Cruel destino" (drama).

PRIMOR — "Zudora" (drama).

* * *

RECLAMOS

THEATROS

REPUBLICA

A companhia lyrica Rotoli-Billoro cantará hoje á noite as operas "Cavallaria Rusticana", de Mascagni, e "Palhaços", de Leoncavallo. Na primeira tomam parte Galeazzi, Banino, Brum, Cacioppo e Fantuzzi e na segunda, Bergamaschi, Cacioppo, Frederici, Bruno e Savonini.

RECREIO

Hoje, quinta-feira, é dia de récita elegante. O Recreio, portanto, que é actualmente o theatro onde se representa a peça da moda, a deliciosa opereta "Mercado de Muchachas", deve ter uma platéa escolhida.

Chamam á encantadora opereta a peça inexpugnavel e com bastante razão, porque a mesma não se deixa vencer por ninguem. Quem quizer assistir ás representações da "Mercado de Muchachas" tem que ir adquirir os bilhetes muito cedo se quizer alcançar bom logar. Já para a *matinée* de domingo proximo é grande o numero de encommendas.

TRIANON

Este elegante theatrinho da avenida Rio Branco dá hoje, ás 4 horas, a sua habitual *matinée* com a interessante comedia de Billaud e Hennequin, "Nelly Rosier". Nas duas sessões da noite será representada a mesma peça, que está prestes a ser retirada do cartaz.

S. JOSE'

Augmenta progressivamente o successo da hilariante zarzuella "Os lobos do mar", que hoje é representada nas tres sessões do popular theatro S. José. Todas as noites uma grande platéa vae levar á formosa peça as demonstrações mais carinhosas da sua alegria e do seu apreço.

CARLOS GOMES

O alegre theatrinho da praça Tiradentes tem conseguido, nestes ultimos dias, uma grande concorrencia.

O facto é, aliás, explicavel: está sendo ali levada á scena uma dessas peças que são de immenso agrado de uma grande parte do publico, o drama sacro — "Os milagres de Santo Antonio". Ainda hoje figura no cartaz a apparatosa peça.

* * *

CINEMAS

ODEON

O elegante cinema Odeon não muda hoje de cartaz, isto devido ao successo alcançado pelo programma estreado segunda-feira, no qual figura como [illegible]

CINE PALAIS

Era de esperar que o Cine não mudaria hoje de cartaz. [illegible] "Demivierges" [illegible] Marcel Prevost, da Academia Franceza. [illegible] Diana Karenne e Alberto Capozzi. [illegible]

AVENIDA

Succedem-se neste elegante cinematographo os programmas de successo. Hontem era Mary Pickford que, com "Os terremotos de Frade" [illegible] hoje [illegible] Pauline Frederick, a graciosa artista norte-americana, [illegible] "Infidelidade" [illegible]

PATHE'

Este querido centro de diversões annuncia para hoje a continuação do famoso cine-folhetim "O enigma da mascara". São dois novos capitulos do empolgante film de aventuras, "A armadura japoneza" e "Muito soffre quem ama", divididos em dois extensos actos [illegible] "Pathé Jornal", que apresenta dous capitulos de palpitante actualidade: "Chegada das tropas portuguezas em França" e "Uma erupção do Kilauea, vulcão do Equador".

PARISIENSE

O empolgante cine-romance intitulado "Os estranguladores de New York" [illegible] empresa Gustavo Senna [illegible] drama "Cruel destino" [illegible]

IDEAL

E' de successo inevitavel e garantido o programma que o Ideal annuncia para hoje [illegible] "O enigma da mascara" [illegible] "A matadora", rigoroso drama em 3 partes, por [illegible] "A victima", drama [illegible]

IRIS

O novo programma que hoje estréa o popular cinema da praça Cruz [illegible] "A mascara vermelha", "Vingança de uma mulher" [illegible] "Brasil Illustrado" [illegible]

vistas do grande desastre da rua da Carioca.

PARIS

Neste popular cinematographo da praça Tiradentes terão logar hoje as primeiras exhibições de um magnifico programma. Consta elle da 9ª e 10ª series do sensacional film de aventuras "Os estranguladores de New York", intituladas "O espectro do passado" e "O espectro infernal", ambos divididos em duas empolgantes partes; e "Corações á tempestade", emocionante drama passional, em cinco longos actos, interpretado pela festejada artista Mary Pickford.

PRIMOR

Neste recreado cinematographo da rua Haddock Lobo serão exhibidos hoje a 5ª e a 6ª séries do empolgante drama "Zudora".

BOULEVARD

Este querido cinematographo do Boulevard 28 de Setembro, que se firmou no conceito dos seus frequentadores pelos excellentes programmas que exhibe, annuncia para hoje a 5ª e 6ª séries do film "Enigma da mascara" e o drama "Calvario criminoso", porque drama em cinco extensos actos.

AMERICANO

Estão os leitores lembrados do successo alcançado pelo film "Ferreteada", quando exhibido no Avenida. Pois é esta mesma empolgante pellicula que figura hoje no cartaz do Americano, o querido cinematographo de Copacabana. Alem desse film, que por si só vale pelo mais arrebatador dos espectaculos, serão ainda exhibidas a 3ª e 4ª séries do empolgante drama de aventuras "A mascara vermelha".

VARIAS NOTAS

A PEÇA NOVA DE BASTOS TIGRE

Dos modernos escriptores theatraes que actualmente trabalham para os nossos theatros é Bastos Tigre, incontestavelmente, um dos mais applaudidos e consagrados.

Uma peça firmada com o seu nome é uma garantia de exito seguro.

Na presente occasião está sendo ensaiada pela companhia de operetas do theatro Recreio um novo original de Bastos Tigre, subordinado ao titulo de "Ver e amar..."

E' uma fantasia com varios quadros e muitos personagens, prestando-se a uma brilhante e rica ensceneção. Ensceneção que sabemos lhe vae ser dada pela empresa José Loureiro.

"Ver e amar" vae despertar a attenção de todos os amadores do bom theatro. Será essa a peça que vae substituir no cartaz a opereta "Mercado de muchachas".

A OPERETA "IL COSACCO", NO LYRICO

A companhia Giovanissima, que trabalha no Lyrico, dar-nos-á hoje a primeira da opereta—*Il cosacco*, completamente desconhecida no Brasil.

O libreto da peça é excellente, simples e gira em torno de uma aventura amorosa.

A acção passa-se em Slavonia, em 1743, em pleno dominio do direito feudal, com suas ferrenhas leis do "jus primae noctis".

O barão de Trenk Etmann, dos cossacos, que occupavam a Ukrania, como senhor feudal, usava e abusava desse direito; mas, enamorando-se da condessa Lydia, casa com ella, renunciando, com grande contentamento das mulheres da Ukrania, ao direito feudal.

O maestro Felix Albini, autor da partitura da *Dansarina Descalça*, teceu sobre esse assumpto uma inspirada musica, cheia de originalidade e de soberba orchestração.

Sobresaem os concertantes dos 1º e 2º actos, o duetto do 2º acto, entre Trenk e Lydia (Grassi e Aleardi) e o duetto do 3º acto, entre os mesmos.

Os scenarios do 2º acto são de extraordinaria belleza; o guarda-roupa, riquissimo, confeccionado com requintado gosto e a rigor.

Amanhã, a companhia dá, em récita extraordinaria, a opera-comica de Lecocq, *O Dia e a noite*.

FESTIVAL DE CARIDADE NO CARLOS GOMES

O empresario Paschoal Segreto cedeu o theatro Carlos Gomes para um espectaculo em beneficio da tripulação do vapor francez "Equador", posto a pique.

Associando-se ao gesto humanitario do estimado empresario, a companhia dramatica brasileira dirigida pelo provecto actor João Barbosa presta-se a tomar parte nesse espectaculo, que se realizará a 17 do corrente, ás 2 1|2 horas da tarde.

"EU SEI TUDO..."

E' este o titulo de uma nova revista que os applaudidos escriptores Carlos Bittencourt e Restier Junior acabam de escrever para a companhia do theatro S. José. Podemos adeantar que foi um verdadeiro successo a leitura da nova peça, perante os artistas daquella companhia.

"Eu sei tudo" será em breve representada no popular theatro da praça Tiradentes.

COMPANHIA ITALO-PAULISTA

Deve apresentar-se sexta-feira ao publico paulista a companhia de operetas Italo-Paulista, que acaba de se organizar nesta capital, sob a direcção do actor-comico sr. Alfredo De Torre.

A "troupe" conta bons elementos do theatro italiano que se achavam dispersos em S. Paulo, entre elles o maestro Pietro Giammarusti.

A estréa será com a "Princeza dos dollars", e a preços popularissimos.

Ser prevenido em tempo

V. s. sente dôr nas costas? [illegible] Sente-se tonta, nervosa e abatida? São as precursoras dos rins irregulares e das dores fortes. [illegible] Provavelmente seus rins estão defeituosos. Rins fracos [illegible] dão signal de afflicção. Ouça o aviso, não demore. Use um experimentado remedio para os rins. Nenhum outro é melhor recommendado quanto as Pilulas de Foster para os rins. Nenhum tão universalmente bem succedido. Peça amostras gratis a Foster Mc. Clellan Co. Caixa 1014 — Rio.

CARUSO CHEGOU A BUENOS AIRES

Buenos Aires, 13 (A. A.) — Chegou a esta capital o celebre tenor Enrico Caruso, que foi recebido por grande numero de membros da colonia italiana.

Em conversa com os representantes da imprensa, Caruso manifestou-se muito grato pelas attenções com que foi recebido no Rio de Janeiro e em S. Paulo, elogiando o grande progresso das duas cidades.

RECITAL CHOPIN

O concerto que o distincto professor Silva Maia deveria realizar hoje, no salão do "Jornal do Commercio", com um bello programma exclusivamente chopiniano, fica transferido, por motivo de força maior, para o dia 28 de julho proximo, no mesmo local e ás mesmas horas.

O publico, amante de musica, nada perderá por esperar mais alguns dias.

MUSICA

O CONCERTO DE HOJE

Realiza-se hoje, ás 9 horas da noite, no salão nobre da Associação dos Empregados no Commercio, um concerto organizado pelos professores d. Henriqueta Silva, Humberto Milano, Rubens de Figueiredo, Alberto Guimarães e Alvaro Pinto de Oliveira.

Está organizado o seguinte programma:

Primeira parte — I — Cesar Franck — (a) Lied, (b) Souvenance — Sr. Alberto Guimarães. II — Haendel — (a) Variações em mi menor; Scarlatti — (b) Sonata — Sr. Rubens de Figueiredo. III — Massenet — Le Cid — Sra. d. Henriqueta Silva. IV — Corelli — La Folia — Sr. Humberto Milano.

Segunda parte — V — A. Boito — Mefistofeles — (Aria — Sra. d. Henriqueta Silva. VI — Zdenko—Fibich's (a) Poem; G. Hubay — (b) — Le Luthier de Cremona; F. Kreisler — (c) Tambourin Chinois — Sr. Humberto Milano. VII — Araujo Vianna — (a) Un organeto; Alberto Nepomuceno — (b) Coração indeciso; Tirindelli — (c) Amore, amor — Sr. Alberto Guimarães. VIII — Chopin — (a) Duas mazurkas; (b) Nocturno; (c) Dois estudos — Sr. Rubens Figueiredo.

CINE BOULEVARD

BOULEVARD 28 DE SETEMBRO 163

Propriedade de N. Jardim

HOJE E AMANHÃ

Continuação do famoso cine-romance.

5ª e 6ª séries do ENIGMA DA MASCARA em 5 actos

No mesmo programma, o grandioso drama em 5 actos.

O CALVARIO CRIMINOSO

Sabbado e domingo: CIVILISAÇÃO

Grande orchestra — Massas de coros.

(J 2805)

CINEMA AMERICANO

COPACABANA

Terceira e quartas séries da MASCARA VERMELHA cada vez mais sensacional.

"A FERRETEADA" ou (A imbusteira", pungente drama em 5 actos arrebatadores.

DIA CHIC

Sabbado — "Um moço sem fortuna", por Waldemar Paillander.

TRIANON

Amanhã — sexta-feira

A'S 4 HORAS

"Matinée", conferencia literaria

1ª parte:

ELOGIO DO PERFUME

conferencia pelo illustre escriptor JÃO DO RIO

2ª parte:

A peça em 2 actos

PUNHADO DE ROSAS

Principal interprete: LEOPOLDO FRÓES

Preços:

Poltronas e balcões, 5$

Camarotes e frisas, 25$

HYDROCELE

Cura radical, sem dor, sem operação cortante e sem privar o doente de suas occupações habituaes.

DR. LUIZ DE MARCUS — Uruguayana, 105; das 2 ás 4.

O QUE E' VERMUTIN?

E' um aperitivo-estomacal moderno, elegante, original, que se toma puro, gelado, com agua, syphon ou misturado com outro.

E' uma bebida deliciosa, com poderes tonico-digestivo-nervinos e virtudes RADIO-ACTIVAS que influem no organismo, rejuvenescendo a todos que fizerem uso.

Notae o paladar delicioso que fica na bocca depois que se bebe o VERMUTIN! Tome gelado, que é delicioso!

O appetite renasce, a juventude se conserva e se prolonga, a velhice adquire novos reforços para resistir aos seus effeitos!

Tomae sempre, repeti as doses de 3 a 4 calices por dia e no fim de 15 dias sentireis os beneficios do RADIO-APERITIVO INDIANO — VERMUTIN — do dr. Eduardo França.

Encontra-se em todos os hoteis, restaurantes, cafés, confeitarias, bars, botequins e armazens.

Unicos depositarios: Mourão & C., rua do Rosario, 133. — Concessionarios: Coutinho Neves & C., rua Buenos Aires, 96, sobrado.

BONS PROGRAMMAS FILMS ESCOLHIDOS -PATHÉ- Inicio do espectaculo—1-2-3-4-5-6 7-8-9-10 horas

HOJE-PATHÉ JORNAL E ENIGMA DA MASCARA-HOJE

Jornal animado de acontecimentos mundiaes, o Pathé Jornal edita:

Chegada das tropas portuguezas em França

Uma erupção vulcanica no Equador (Pela primeira vez em cinema)

Continuação da famosa luta entre

Mascara Risonha e Garra de Ferro

ESTRÉA DO

Capitulo 7º - ARMADURA JAPONEZA - 2 actos

Capitulo 8º - MUITO SOFFRE QUEM AMA - 2 actos

O mais empolgante e interessante romance — A luta entre o Bem e o Mal

O Sorriso Enigmatico desafia Curiosidades... A luta da ponta Tupnik — A armadura traiçoeira — A libré reveladora — Um falso do fidalgo — Um cofre bem assente — O Baile de Mascaras e Surprezas...

Quem será o Mascara Risonho?

Um folhetim de interesse continuo

Um film de successo inexcedivel...

Na proxima semana, um film dedicado pela Fox Film: Aos Operarios — Aos Philantropos — Aos Congressistas — Titulo: O PREÇO DO Silencio — Thema: O abuso do emprego de Menores nas Fabricas, Usinas, etc.

UM BURRO QUE DESAPPARECE MYSTERIOSAMENTE

O lavrador José Pinto soffreu hontem, uma cruel decepção no mercado de Madureira.

José Pinto, que reside no logar chamado Carioca, para os lados da Invernada dos Affonsos, hontem, como de costume, foi vender suas quitandas naquelle mercado. O lavrador levava comsigo um muar com as competentes cangalhas, carregadas de verduras e fructas.

Chegado a feira José Pinto alliviou o animal das cangalhas e começou a negociar. Em pouco liquidou toda quitanda.

Procurando o animal para nelle repor as cangalhas, ficou perplexo ao ver que o mesmo tinha desapparecido mysteriosamente.

Pinto, depois de muito procurar o animal, já desanimado de o encontrar, procurou a policia do 23º districto e queixou-se.

Unica e verdadeira cura da HERNIA ou

QUEBRADURA

RIO DE JANEIRO

LARGO DE S. FRANCISCO N. 42

SEM OPERAÇÃO, por meio da CINTA HERNIARIA ELECTRICA do Instituto de Orthopedia Incruenta. Medalha de ouro, Paris.

NUMEROSOS ATTESTADOS DE CURA

Causa as numerosas ordens o Prof. Lazzarini prolongará sua estadia no seu estabelecimento do Rio, até o dia

20 de junho

saindo depois em visita dos seus outros estabelecimentos do Norte.

No grande estabelecimento do conhecido especialista, os senhores doentes encontrarão maravilhosos apparelhos feitos sob medida, para a contenção e cura das mais volumosas quebraduras.

Essas cintas, electro-orthopedicas, sem nenhuma molla de ferro, leves, invisiveis e suaves permittem ao enfermo montar a cavallo, fazendo qualquer trabalho ou fadiga, ficando completamente curado em pouco tempo, sem operação alguma.

O prof. Lazzarini estará pessoalmente e gratuitamente ás ordens dos senhores interessados. Pede-se aos senhores medicos de visital-os.

Faixas especiaes, para obesidade, rins moveis, ventre cahido, descida do utero. Dama especialista visitará as Damas. Senhoras.

Catalogo illustrado á disposição das pessoas residentes longe da capital, que podem tratar-se por correspondencia — Aberto das 10 da manhã ás 5 da tarde — Não esperar para amanhã. augmentando o hernia diariamente.

(S 2601)

EM S. FRANCISCO

Com os pés decepados por um trem

Domingos Baptista Lopes, de nacionalidade portugueza, empregado no commercio, de 18 annos de edade, residente á rua Francisco Eugenio n. 57, hontem, na estação de São Francisco Xavier, quando procurava tomar o trem S. U. 40 em movimento, caiu, sendo colhido pelas rodas dos vagões que lhe deceparam os pés.

Chamada a Assistencia, foi Domingos, depois de convenientemente pensado, mandado para a Santa Casa.

Do facto teve conhecimento a policia do 18º districto.

S. JOÃO

Loteria do Rio Grande do Sul, a 23 do corrente

200:000$ por 60$000

Em vigesimos de 3$000

Só jogam 18.000 bilhetes

MORREU REPENTINAMENTE

Em sua residencia á rua Domingos Fernandes n. 16, no Rio das Pedras, foi hontem, accommettido de uma syncope, morrendo repentinamente, o nacional João Silva. Seu cadaver, com guia da policia do 23º districto, foi removido para o Necroterio Publico.

Convidamos V. Exª. a visitar os nossos DEPOSITOS *aonde temos em* EXPOSIÇÃO *as nossas ultimas* CREAÇÕES *em mobiliarios* MODERNOS. *Pagamentos* SUAVES

MARTINS MALHEIRO & C. — Rua da Alfandega n. 111.

SOCIAES

CHRONICA MUNDANA

A sala, austeramente mobilada, era illuminada por grande abat-jour vermelho, que derramava luz sobre a mesa onde os dois tinham as mãos entre objectos, cartas, retratos que pertenciam a ambos e que agora passavam a ser de quem fosse o possuidor.

Ella, ás vezes, deixava-se cair numa pose de abandono, com a cabeça atirada para trás, transformando aquella physionomia bella e moça que guardava a expressão da dôr de uma separação, numa physionomia serena, capaz de botar por terra o coração mais impedernido.

Aqui eram retratos, com dedicatorias apaixonadas, que eram lidas pelos dois, cartas, lembranças, flores seccas, pequenos nadas de saudades e grandes saudades de nadas; e assim, sem se olharem, removiam aquellas cinzas quasi mortas.

Por momentos, quedavam-se mudos e immoveis; nem um sussurro; ao longe ouvia-se no silencio da noite um piano em surdina, gemendo em accordes harmoniosos, um preludio de Chopin que vinha refrigerar aquelles corações desesperançosos.

Era um vae-vem de tudo; isto é meu, isto tambem, eu comprei, e assim era tudo passado pelas mãos de ambos.

De repente as suas mãos se encontraram pegando o mesmo cartão, e ahi começa de novo a luta, isto é meu, foi eu que o apanhei primeiro; não senhora, quem le primeiro sou eu, e assim, a scena já não estava tão pratica, e quando conseguiram ler o que continha no cartão, sentiram-se ambos incapazes de qualquer resolução que não fosse retornar a paz, refazer a communidade das reliquias amorosas entre beijos ardentes e apaixonados, e confessarem que não viviam um sem o outro.

O cansador da "paz" era um cartão de reconciliação que foi mandado a ella num ramo de violeta.

E enquanto compunham a sua casa, os seus objectos, murmuraram as palavras do perdão: Je t'appartiens, je t'appartiens, je t'appartiens et pour l'éternité......

"Isto é amor e desse amor se vive, isto é amor e desse amor se morre."

* * *

Passou hontem o seu anniversario natalicio o illustre clinico dr. Aluizio de Castro, um dos nomes de maior destaque no mundo scientifico e litterario.

* * *

No bello palacete da rua Alice, residencia do dr. Carlos Miguel Osensi, realiza-se amanhã uma esplendida "soirée" para festejar o feliz anniversario de mme. Carlos Osensi.

A esplendida festa terá o concurso da nossa "haute-gomme"

* * *

O casamento do dr. Antonio Pires Ferreira Leite, talentoso professor do Collegio Pedro II, com mlle. Vivi Santos Aranjo, gentil filha do dr. Urbano Santos, vice-presidente da Republica, realizou-se ante-hontem e o palacete da rua Voluntarios da Patria muitas foram as pessoas de distincção que, depois de assistirem os actos civil e religioso ali, felicitaram os noivos.

O dr. Antonio Pires Ferreira Leite era filho do saudoso parlamentar dr. Benedicto Leite, ex-governador e ex-senador do Maranhão, servindo de padrinhos do seu casamento, no acto civil, o professor Miguel Couto e o dr. João Kopke, pela noiva; senador José Euzebio e dr. Sylvio Moniz, pelo noivo.

O acto religioso, celebrado na matriz da Gloria, foi concorridissimo e paranympharam-no, pela noiva, o sr. Candido Gaffré e o sr. Antonio Brito Araujo, vice-presidente do Maranhão e pelo noivo, o professor Oscar de Souza e dr. Estevão Castello Branco.

* * *

Vimos hontem: mme. Octavio Reis, num conjuncto de belleza, trazia toilette leve e fresca, cor de petala de rosa; mlle. Regina Mornat en toilette marine, mme. Vieira David Campista toilette noir, mme. Carneiro da Rocha toilette noir en deuil, mme. Pereira Pinto robe noir, mme. Lefevre toilette en satin noir, mme. Monteiro toilette écrue, mme. Hugo Leal toilette rose, mme. Betim Paes Leme toilette en gabardine gris, mme. Gustavo Van Erven tailleur blanc, mlle. Marcella Esteves toilette noir parmie quadrillé blanc et noir, mlle. Maria Luiza Bandeira toilette grenat, mlle. Maria Luiza Bandeira toilette grenat, mlle. Lidia Licinio Cardoso toilette marine, mme. José da Cunha Vasco toilette en gabardine beige, mme. e mlles. Teixeira da Silva, mme. Ruy Campista toilette en soie fraise, mme. Alberto Pitanga tailleur bleu et blanc, mme. Basto Cordeiro, toilette noir, mme. Ademar Franco toilette marine, mme. e mlles. Eduardo Wilson, mlle. Alves Barbosa robe en velours sable.

VOGUE

DATAS INTIMAS

Faz annos hoje o capitão Albino Ferreira Serpa, socio da firma A. Ferreira Serpa & C., desta praça.

—:— Passa hoje a data do anniversario natalicio da senhorita Hilda Alves, dilecta irmã do nosso antigo e querido companheiro Mario Alves.

A anniversariante, que allia á uma intelligencia formosa, excepcionaes predicados de bondade, receberá das suas innumeras amiguinhas felicitações pela auspiciosa data que hoje se regista.

—:— Faz annos hoje o dr. Godofredo Mendes Vianna, juiz federal no Maranhão. Espirito culto, servido por uma bella intelligencia, o dr. Godofredo Vianna foi um estudante laureado pela Faculdade de Direito da Bahia e é hoje um magistrado a quem os seus jurisdiccionados rendem homenagens de estima e respeito. Neste dia, muitas serão as felicitações que o anniversariante receberá dos seus amigos e admiradores.

—:— Passa hoje o anniversario natalicio da gentil senhorita Luiza Ruas, pianista laureada da classe de canto do Instituto Nacional de Musica.

—:— Completa hoje mais um anniversario natalicio a gentil senhorita Arlinda Coelho de Faria.

—:— Festeja hoje o seu anniversario natalicio a gentil senhorita Domitilla da Silva Pereira (Filhinha), filha da viuva Domitilla da G. Silva Pereira.

—:— Vê passar hoje o seu anniversario natalicio o sr. Basilio Reis, negociante e industrial residente em Irajá.

—:— Um anno de edade faz hoje a interessante Nadyr, filhinha do sr. Antonio da Silva Monteiro e neta do saudoso professor do Collegio Militar tenente João Arnoso.

—:— Commemora hoje o seu anniversario natalicio d. Laudelina Motta, esposa do dr. Leandro Muniz da Motta, estimado director da Hygiene Municipal de Nictheroy.

—:— Passou hontem o anniversario de mme. Paranhos de Macedo, esposa do dr. Paranhos de Macedo, conhecido educador, lente do Collegio Pedro II.

Teria sido de festa o dia de hontem na elegante residencia da rua Paysandú se mme. Zizinha, como é conhecida na intimidade, não tivesse de prestar os seus carinhosos cuidados á pessoa de sua familia, que se acha enferma. Apezar de não abrir o seu salão, onde se reune o que de mais distincto possue a sociedade fluminense, a anniversariante recebeu, em flores, as demonstrações da estima em que é tida.

— Conta hoje mais um anniversario a galante menina Virginia, filha do sr. Arnaldo Tinoco, da revisão do "Jornal do Commercio".

—:— Fez annos hoje a gentil senhorita Olympia Barbosa Rodrigues, filha do fallecido dr. João Barbosa Rodrigues.

—:— Festeja hoje mais um anniversario natalicio a senhorita Angelina Borelli, filha do sr. Alexandre Borelli, negociante desta praça.

—:— Faz annos hoje o sr. Nelson Constantino Faria.

—:— Faz annos hoje o sr. Joaquim Mourão, conhecido constructor nesta capital.

—:— Fez annos hontem a senhorita Virginia Ribeiro, filha do dr. Olyntho Ribeiro, juiz de direito no Estado de Minas Geraes, e noiva do dr. Heitor Carrilho, clinico nesta capital. Commemorando a data, o dr. Olyntho offereceu aos seus innumeros amigos, em sua residencia, lauta ceia.

—:— Completa hoje mais um anniversario o sr. Antonio Z. Gomes, estimado gerente da firma Dias Ribeiro & Comp.

—:— Faz annos hoje a galante menina Cephisa, filha do tenente Ernesto de Andrade, commandante dos Bombeiros, em Humaytá.

—:— Passa hoje o anniversario natalicio de d. Maria de Jesus Castro, esposa do sr. Samuel de Paula Castro, negociante desta praça, que receberá muitas saudações das familias das suas relações de amisade.

—:— Transcorre hoje o anniversario natalicio de d. Ermelinda de Almeida, esposa do capitão Pedro de Abreu, funccionario antigo e estimado da Central do Brasil.

—:— Faz annos hoje o major Arthur Victor de Araujo, escripturario da Contabilidade da Estrada de Ferro Central do Brasil.

Tratamento do estomago, visando o figado, urinas e intestinos com o

TRINOZ

DE

ERNESTO DE SOUZA

Extracto fluido das tres nozes: Noz de Kola, Noz Vomica e Noz Moscada, contendo ainda a MELISSA, o ANIZ e GERVÃO.— DYSPEPSIA, ANEMIA, DEBILIDADE NERVOSA. Más digestões, máo halito, peso do estomago, dôres de cabeça e falta de appetite. — GRANADO & C. — 1º de Março, 14.

ESMOLAS

Recebemos de uma devota a quantia de dez mil réis em louvor a Santo Antonio, para ser distribuida por cegos e aleijados, que distribuiremos por Anna Amaral, Angela Pecoraro, Luiza de Carvalho, Francisca da Conceição e Entrevada da rua Senhor de Mattosinhos.

— Para a familia do pedreiro Feliciano Alves da Costa, suicida em consequencia da catastrophe do predio da rua da Carioca:

Amigo do *Correio da Manhã*, 5$.

— De caridoso anonymo recebemos a quantia de dois mil réis, para os nossos pobres.

ULTIMAS NOTICIAS

A GUERRA

Ainda o "raid" dos aeroplanos allemães a Londres

LONDRES, 13 (A. H.) — Na sessão de hoje da Camara dos Deputados o sr. Bonar Law, ministro das Finanças annunciou que numa fabrica de munições de Asthon-in-Derlyme deu-se uma séria explosão que causou grande numero de victimas.

A explosão, ao que affirmou o ministro não foi, porém, devida ao "raid" dos aeroplanos allemães.

Já está averiguado que as bombas lançadas sobre Londres pelos apparelhos inimigos mataram de oitenta a noventa pessoas e feriram cerca de quatrocentas.

O que informa o communicado official das 15 horas

Paris, 13 — (A. H.) — Communicado das 15 horas:

"Luta de artilheria na região do moinho de Laffaux, em monte Cornillet, na Butte de Meanil, na cota 304 e em Paroches. Um ataque de surpresa do inimigo na região de Hautes-Chevauchées, fracassou completamente.

A' noite decorreu calma nos outros pontos da frente."

Um vapor norte-americano mette a pique um submarino allemão

Washington, 13 — A. H.) — Procedente da Europa chegou hoje a um porto dos Estados Unidos o vapor norte-americano "Kroonland."

Os officiaes do vapor, em conversa com os representantes da imprensa, declararam que durante a travessia puzeram a pique um submarino allemão que procurava atacar o navio o qual, por meio de uma habilissima manobra, não só conseguiu evitar o ataque como ainda afundou o submersivel atacante.

O "Kroonland" perdeu uma pá da helice.

O movimento dos portos inglezes na ultima semana

Londres, 13 — (A. H.) — O movimento dos portos do Reino Unido durante a semana que findou no dia 10 ás 15 horas, foi o seguinte:

Navios mercantes de todas as nacionalidades: entradas, dois mil setecentos e sessenta e sete navios; saidas, dois mil oitocentos e vinte e dois.

Navios inglezes afundados: vinte e dois com mais de mil e seiscentas toneladas; dez com tonelagem inferior a esta e seis barcos de pesca.

Navios atacados sem resultado: vinte e tres.

No numero das entradas e saidas não estão incluidos os navios que fazem o serviço de cabotagem.

Uma fabrica ingleza de munições reduzida a escombros

Paris, 13 — (A. H.) — O Ministerio das Munições annuncia que numa das principaes fabricas de automoveis, actualmente trabalhando em munições de guerra para o governo, correu um desastre que reduziu a ruinas o edificio e causou grande numero de victimas entre mortos e feridos. Muitos destes já foram removidos para o hospital onde deram entrada em estado grave.

Os escombros da usina estão sendo removidos na presença das autoridades e representantes do governo.

O numero exacto de victimas era ainda desconhecido.

O inquerito sobre o incendio nos porões do "Cap Vilano"

Recife, 13, (A. A.) — Foi encerrado o inquerito aberto pelo capitão do porto sobre o incendio do vapor allemão *Cap Vilano*, nada ficando apurado que possa inferir que o facto tivesse sido proposital.

A bordo do "Sequana" viajava um batalhão de senegalezes

Nova York, 13, (A. A.) — "The New-York World" publica um telegramma de seu correspondente dizendo que a bordo do "Sequana" viajava um batalhão de senegalezes, não se sabendo ainda que fim teve o mesmo.

Essa noticia foi publicada com reservas por aquelle orgão e ainda não teve confirmação.

Uma circular do governo argentino ás suas legações no estrangeiro

Buenos Aires, 13, (A. A.) — A Chancellaria nacional enviou uma nota circular a todas as legações da Argentina no exterior, na qual, reflectindo os acontecimentos que se tem desenrolado no paiz, diz que o governo não teve em mira resolver questões que directamente affectam o paiz, mas tambem fins humanitarios e intelligencias de caracter americano, buscando soluções em beneficio commum na guerra como na paz, pela qual todos anhelam e a cujo serviço sempre esteve dentro da mais absoluta neutralidade.

Accrescenta a nota que a Argentina está em identidade de sentimentos com os demais governos sul-americanos, sentimentos esses que podem, não tarde, converter em realidade os ideaes politicos e economicos, com o fim de diminuir os damnos causados pela actual guerra.

A nota referida foi hoje reproduzida por todos os jornaes, tendo causado a mais agradavel impressão.

As operações na frente italo-austriaca

Roma, 13, (A. H.) — O communicado desta tarde diz que tem havido actividade em toda a frente, sendo que em alguns logares tem entrado em acção a artilheria. Tem se dado tambem alguns encontros de patrulhas de reconhecimento.

Chegou a Paris o general Pershing

Paris, 13, (A. H.) — Chegou a esta capital o general norte-americano Pershing. Na estação, em cujas immediações se apinhava immensa multidão, foi o general recebido e saudado pelo sr. Painlevé, marechal Joffre e outras personalidades.

A passagem do general Pershing pelos "boulevards" provocou delirantes manifestações de sympathia aos Estados Unidos.

Uma missão russa desembarca nos Estados Unidos

Washington, 13, (A. H.) — Desembarcou hoje num porto do Pacifico, a missão russa que vem tratar com o governo dos Estados Unidos de assumptos de caracter internacional.

A missão compõe-se de quarenta membros e é chefiada pelo embaixador da Russia nesta capital, sr. G. Bakhmetieff.

PRIMEIRAS

A estréa da "Giovanissima", no Lyrico

Com a encantadora e popular opereta de Sydney Jones, estreou-se hontem, no Lyrico, a companhia italiana de operetas do cav. C. Caracciolo. O publico carioca, que não esconde a sua predilecção pelo genero, accudiu em massa ao velho theatro e não regateou applausos ás principaes figuras da companhia.

Sinceramente, não podemos dizer que a representação foi impeccavel, e, não pretendendo julgar do valor da companhia pelo espectaculo de hontem, esperamos o de hoje.

Geisha está luxuosamente montada. Os interpretes da linda opereta, esses é que não nos pareceram muito familiarizados com os papeis, e muito menos com a musica.

Egle Allardi, que fez a *Mimosa*, tem uma linda voz. O publico pediu e obteve bis da "canção do peixinho" e da famosa valsa do 2º acto.

Sandrina Sowidi, muito graciosa, fez a lady Constança; Maria Miselli, uma gentil parisiense, fez-se tambem applaudir.

O tenor Grassi, no duetto do 2º acto, com a sra. Allardi, mostrou-se um apaixonado Katana.

Os demais artistas, com altos e baixos, sustentaram os seus papeis; os córos, fracos, e a orchestra ainda muito incerta.

Deante de todas essas falhas, que não passaram desapercebidas do publico, não nos atrevemos a fazer cem bom, nem máo juizo da companhia.

* * *

"La Favorita", no Republica

O theatro da avenida Gomes Freire não apresentava, hontem, o aspecto grandioso e garrido das enchentes anteriores. Nas cadeiras notavam-se bastantes claros, nas galerias, muitas localidades vasias e nas frizas e camarotes varias falhas.

E, no entanto, a maior parte dos "habitués" perdeu um bello espectaculo, pois a "Favorita" foi levada com grande empenho de execução, tanto por parte dos artistas, como da orchestra, o que, aliás, não deve admirar, dada a probidade com que a empresa Rotoli & Billoro prepara as suas récitas populares.

Essa nova edição esteve ainda mais apurada que a precedente, realizada em principios do anno corrente, apuros que se notam em pequenas coisas, insignificantes para alguns, mas que sommadas, concorrem poderosamente para o resultado complexivo da opera.

Assim, os proprios bailados do primeiro acto, as mais das vezes entregues a dansarinas que pouco ou quasi nada se preoccupavam do compasso e da uniformidade de movimento e gesto, produziram agradabilissimo effeito, pela justeza e elegancia de figurações, perfeitamente ensaiadas, muito embora o conjunto fosse reduzidissimo.

Os córos pareciam bem harmonizados, a orchestra tocou com louvavel vigor.

Dos artistas só nos cabe traçar elogios.

A sra. Agozzino em boas condições de voz, supplantou a sua predecessora que, na parte de Leonor, cantava fóra do seu registro.

Federici, Del Ry e Pinheiro nos respectivos papeis de Rei, Fernando e padre Baldassarre, cobraram ao publico applausos com juros accumulados.

Foi, pois, realmente, de lastimar que representação tão equilibrada não lograsse a concorrencia a que tinha direito.

NOTICIAS DE PORTUGAL

Lisboa, 13 (A. H.) — Falleceu a actriz Carlota Velloso.

Lisboa, 13 (A. H.) — O governo, numa nota hoje publicada, annuncia a distribuição de farinha de trigo em quantidade sufficiente para satisfazer as necessidades do publico e responsabilisa os padeiros pelo máo fabrico do pão.

Retretas para hoje

No Campo de S. Christovão, tocará a banda de musica da Brigada Policial, sob a regencia do mestre Luiz Giambarba.

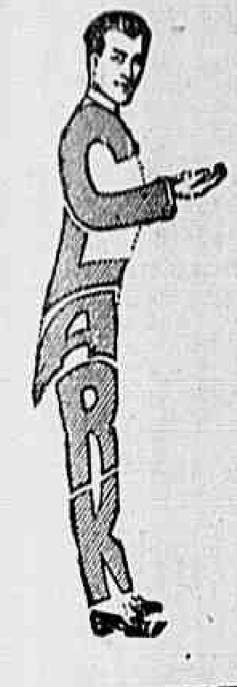

TODOS DEVEM APROVEITAR A GRANDE VENDA DE Calçado NAS CASAS

Clark

SO' DURANTE ESTE MEZ

PARISIENSE Camarotes 4 logares 6$000

Empresa GUSTAVO SENNA

O ponto chic da sociedade carioca — Teleph 368 C.

June Elvidge

5 ACTOS HOJE HOJE 5 ACTOS

Cruel Destino

E. K. Lincol

BRADY-FILM

Este film retrata em nitidas contornos e bem esfumadas tonalidades a odysséa de um desditoso mancebo que encontrou o bafejo da sorte, muito além das fanadas esperanças.

E' um sugestivo drama de amor de um homem que não mediu o sacrificio da liberdade, do bem-estar e da propria vida pela amisade de uma irmã enferma e pela posse da esposa legal, que lhe haviam roubado.

Cheio de dignidade e altivez elle em lutas tremendas sairá victorioso do seu CRUEL DESTINO.

Drama de intensa emoção ante as electrisantes scenas de aventuras de um ousado e joven americano

Os espectadores deste emotivo drama vão ter opportunidade de ter a sua sensibilidade agitada pelas emocionantes scenas deste incomparavel film.

Sensacional successo — Um enredo fóra do commum

SEGUNDA PARTE

A GRANDE PARADA DE 11 DE JUNHO

HORARIO: 1 hora — 2,10 — 3,20 — 4,30 — 5,40 — 6,50 — 8 horas — 9,10 e 10,20

NOTAS RELIGIOSAS

O NUNCIO APOSTOLICO E O CABIDO METROPOLITANO

O Cabido Metropolitano do Rio de Janeiro recebeu no dia 11 deste mez a visita de monsenhor Scapardini, nuncio da Santa Sé no Brasil. A's doze horas e meia, acompanhado do secretario da Nunciatura monsenhor Rocco, chegava s. ex. á Cathedral, onde o aguardava encorporado o illmo. Cabido. Conduzido á sala Capitular, s. ex. occupou a cadeira da presidencia, tendo ao seu lado monsenhor Alves, decano e presidente do Cabido e monsenhor Amador Bueno, Arcipreste, e na respectiva ordem os demais srs. capitulares: monsenhor chantre José Maria Bueno da Rosa, conegos Thomé Torres de Souza, J. F. Moura Guimarães, J. Pio dos Santos, Julio Viminey, Isauro de Medeiros, Benedicto Marinho, Alvaro Cesar, Alvim e Carlos Costa.

O nuncio dirigindo-se ao Cabido, disse o fim da sua visita "que era agradecer o comparecimento dos seus representantes no seu desembarque e conhecer pessoalmente os membros dessa importante corporação, que presta tão bons serviços trabalhando junto do principe desta Egreja o cardeal arcebispo.

Monsenhor decano, agradecendo a s. ex. a visita deu a palavra ao conego secretario dr. Benedicto Marinho para saudar a s. ex. em nome do Corpo Capitular.

No desempenho dessa incumbencia o conego Marinho pronunciou o seguinte discurso:

"Sr. nuncio apostolico. E' com a maior satisfação que o Cabido Metropolitano do Rio de Janeiro abre no dia de hoje a sala das suas sessões, para receber a honrosa visita de v. ex. revma. A gentileza que este acto traduz não podia deixar de nos commover, como nos commove, e a data que o assignala ficará registrada nos nossos annaes como penhor da admiração e do respeito que já nos mereceis, e desde agora da gratidão e do reconhecimento que nos merecereis.

Outros não deviam ser os nossos sentimentos; folgamos, pois, em external-os; e ao passo de o fazermos sentimos a necessidade de expressar a v. ex. as firmes esperanças que nutrimos e os votos sinceros que formulamos pelo brilhante exito da missão que vos trouxe ao Brasil.

Ao vos acreditar seu representante no nosso paiz a Santa Sé não podia esquecer os nomes illustres que já occuparam este alto posto da diplomacia pontificia: certa ella estava de que v. ex. vinha continuar a tradição dos brilhantes nuncios no Brasil e a brilhante tradição da vossa propria vida de esforçado propugnador dos altos interesses da egreja. Sobretudo ella não podia deixar de levar em conta que o paiz que vos hospeda é um paiz novo, campo aberto para grandes iniciativas, onde a egreja muito poderá expandir-se e cobrir-se de legitima gloria.

Os elevados predicados intellectuaes e moraes que exornam a pessoa de v. ex., o vosso esclarecido espirito, o zelo por aquillo que vos foi confiado, tudo autoriza esta auspiciosa espectativa: tanto mais que ides encontrar um episcopado unido como os que mais o sejam, a séde de que sois o embaixador.

Nesse episcopado avulta em destaque a personalidade do exmo. cardeal arcebispo de quem somos aqui auxiliares e collaboradores muito dedicados.

Trabalhando ao seu lado vivemos dos mesmos ideaes e das mesmas esperanças. Nem a elle, nem a nós podia ser pois indifferente a missão no desempenho da qual ides consolidar o que está feito e estimular maiores emprehendimentos.

O Cabido Metropolitano, rejubilando, apresenta a v. ex. os seus sentimentos de agradecimento, os seus votos de feliz permanencia no nosso paiz, e na vossa pessoa os protestos de adesão á Santa Sé Apostolica que tem preso a si por tantos laços o coração do Brasil."

Terminado este discurso monsenhor decano fez a apresentação dos conegos a s. ex., a quem convidou para percorrer a santa egreja Cathedral Metropolitana.

Ao terminar a sua visita o nuncio foi acompanhado até á porta da Cathedral pelos membros do illustrissimo Cabido.

—:— No dia 12, ás 2 horas da tarde, esteve no Mosteiro de S. Bento, em que se acha hospedado s. ex., uma commissão do illmo. Cabido, composta do decano e presidente, monsenhor Alves, arcypreste, monsenhor Amador; fabriqueiro, monsenhor Pio dos Santos, e secretario, conego dr. Benedicto Marinho.

Essa commissão foi retribuir a visita do nuncio ao Cabido.

No salão de visita do Mosteiro, s. ex. entreteve com seus visitantes amistosa palestra durante cerca de meia hora, na qual recordou os postos de administração ecclesiastica que occupou e impressões dos paizes em que tem estado; referiu-se com palavras de elevado apreço ao cardeal; e mostrou-se muito penhorado pelo acolhimento carinhoso que tem tido no Brasil.

Terminada a visita s. ex. os acompanhou até á escadaria nobre do Mosteiro.

SANTOS RUFINO E VALERIO, MARTYRES

Tal era e tal tem sido sempre a crueldade dos inimigos de Jesus Christo e, por conseguinte, perseguidores de seus adoradores, que não têm poupado parentesco, sexo, nem condição. Grandes e pequenos, nobres e plebeus, anciãos e meninos, homens robustos e debeis mulheres, nada impressiona seu barbaro coração. Uma prova disso offerecem-nol-a os dois santos Valerio e Rufino. Estes dois gloriosos confessos e martyres de Jesus Christo eram intendentes dos tribunaes reaes no territorio de Soissons e occupavam-se em desempenhar com o maior zelo e fidelidade seus empregos; distinguindo-se na pratica de todas as virtudes, particularmente na caridade. Esta primeira e insigne virtude enchia de jubilo seu coração, porque sua posição e abundantes riquezas lhes facilitavam a exercital-a de um modo generoso e completo, pois não havia necessidade de que, sabendo-a, deixassem de remedial-a.

Governava o imperio Maximiano e Herculeo; tendo conseguido uma assignalada victoria dos *Bagandos*, aos quaes derrotou perto de Paris, dirigiu-se a Roma, como era de costume, a dar graças aos deuses do imperio.

Nomeou antes da partida prefeito das Gallias o impio e sanguinario Hiciovaro, com ordens terminantes de perseguir de morte todos os christãos, investindo-o para isso de faculdades omnimodas para prender, encarcerar e mandar matar todos aquelles que não quizessem prestar adoração aos deuses do imperio. O prefeito executou litteralmente tão barbaras disposições. Encheu de sangue e de luto a cidade de Reims, e dirigiu-se a Soissons. Como eram tão notorios, a piedade, fervor e demais virtudes dos dois santos, Rufino e Valerio, mandou immediatamente conduzil-os á sua presença; e depois de um modesto interrogatorio, em que os dois valorosos confessores deram as mais terminantes provas de constancia na fé, mandou atormental-os de varios modos, cada qual mais cruel; mas vendo que nada adeantava com os supplicios e tormentos, foram decapitados e conseguiram a corôa do martyrio a 14 de junho dos principios do seculo III.

AS SOLENNIDADES DE HONTEM EM HONRA DE SANTO ANTONIO — CONVENTO DE SANTO ANTONIO

Foi celebrada hontem, 13 do corrente, com toda a solennidade, no Convento de Santo Antonio, desta cidade, a tradicional festa do glorioso padroeiro do Convento, Santo Antonio de Lisboa, com missa solenne, ás 10 horas, e sermão pelo revmo. padre João Gomes, do clero nictheroyense.

A' tarde houve "Te-Deum Laudamus" com benção do Santissimo Sacramento, ás 6 horas.

PÃO DOS POBRES DE SANTO ANTONIO

Na egreja de S. Gonçalo Garcia e S. Jorge, foi hontem celebrada, ás 9 horas, uma missa solenne em louvor ao glorioso thaumaturgo Santo Antonio, devoção particular do irmão zelador dessa egreja, sr. Augusto Mariano da Silva.

Antes de ser dado começo ao santo sacrificio da missa, o revmo. irmão pro-commissario padre Nicoláo Navasio benzeu o pão para ser distribuido após a missa pelos pobres e fieis devotos de Santo Antonio, presentes ao acto.

Terminada a benção do pão, foi feita a distribuição de 12 esmolas de mantimentos, a 12 senhoras pobres, que apresentaram na sachristia attestado de pobreza.

DEVOÇÃO PARTICULAR DE SANTO ANTONIO DE PADUA

(No largo do Vianna)

Aos devotos!... Estando a administração desta Devoção lutando com difficuldades para o engrandecimento dos festejos em louvor ao Santo Antonio, a realizar-se no dia 17 do corrente, e necessitando do auxilio de todos os irmãos e dos devotos do nosso glorioso patrono, vem por meio deste pedir, não só a respeitavel presença de todos os fieis no local dos festejos, como o valioso concurso dos mesmos, enviando-nos prendas para o leilão, que vamos realizar, como egualmente qualquer donativo para maior esplendor da festa.

No palanque tocará uma banda de musica militar.

Certos de sermos attendidos carinhosamente, firmamos aqui o nosso agradecimento, rogando a Deus paz e progresso em vosso lar.

E assim com respeito assigna-se, pela administração, Alvaro Moreira de Oliveira, provedor.

EGREJA DA V. O. 3ª DA IMMACULADA CONCEIÇÃO

Missa festiva ás 9 1/2 horas.

A Imagem do Glorioso Thaumaturgo estava no respectivo throno, rica e vistosamente ornamentada de flôres.

DEVOÇÃO PARTICULAR DE SANTO ANTONIO DA QUINTA DA BOA VISTA

Praça Marechal Pinto Peixoto numero 19, S. Christovão. — Solennes festividades, que constaram de ladainha rezada ás 19 horas e outros actos festivos.

Foi festeiro o sr. Gustavo de Oliveira, sendo a respectiva commissão composta dos srs. Antonio Rangel, Ignacio Gomes do Amorim, Domingos dos Santos, Manoel Telles de Menezes, Manoel dos Santos, Manoel Pinto e Pedro Eugenio Castilho.

MATRIZ DE SANTO ANTONIO

A's 10 1/2 horas entrou a missa festiva do Padroeiro da Irmandade, acompanhada de canticos sacros e orchestra regida pelo maestro sr. João Raymundo.

A's 6 1/2 horas foi feito o sorteio de esmolas, entre as pobres que requereram: ás 8 1/2 horas foi feita a entrega dessas esmolas e de 26 vestimentas entre 13 meninos e 13 meninas, tendo sido distribuido o "Pão de Santo Antonio" na secretaria, depois de terminados todos os actos religiosos.

A' noite continuaram as trezenas, tendo por celebrante o rev. padre João Madruga, por diaconos os revs. padres Joaquim Cardoso e Serafim de Oliveira, mestre de cerimonias o capellão da Irmandade, sendo todos esses actos assistidos pelo rev. vigario da matriz.

IRMANDADE DE S. JOÃO BAPTISTA E N. S. DO ALLIVIO

Do dia 14 a 22 do corrente, a administração da Irmandade iniciará as festividades dos seus oragos, com as novenas, ás 7 1/2 horas, realizando no dia 24 a missa solenne, ás 11 1/2 e o "Te-Deum" ás 19 1/2 horas.

ASSOCIAÇÃO DO PÃO DOS POBRES DE SANTO ANTONIO DA FREGUEZIA DE S. CHRISTOVÃO, FUNDADA PELO SAUDOSO REV. CONEGO JOÃO GOMES

Foi hontem celebrada com toda a pompa a festa religiosa de Santo Antonio e a distribuição de cem esmolas á pensionistas da Associação e a mais duzentas pobres da freguezia.

A's 9 1/2 horas da manhã, entrou a missa festiva do padroeiro da Associação, acompanhada de canticos sacros, pelas distinctas amadoras, da nossa melhor sociedade e regida pela infatigavel professora d. Ida Lahmeyer Machado.

A egreja achava-se ricamente adornada, sendo de notar, que entre todas as associações, a da freguezia de S. Christovão é a que mais favorece á pobreza, pois, a sua despeza, nunca é menos de 500 a 600 mil réis. Esse dinheiro é tirado de esmolas pelas senhoras zeladoras, as quaes não medem sacrificios, nem tempo para bem favorecerem a esses infelizes. Dizer-se do trabalho da sra. thesoureira d. Ida L. Machado — o braço direito da Associação — não é mais nada do que fazer-se justiça á sua actividade e ao seu esforço.

A's 11 horas, principiou a distribuição de esmolas das cem pensionistas da Associação e mais duzentos pobres avulsos. A Associação do Pão dos Pobres de Santo Antonio, que actualmente sustenta a pobreza da freguezia, é composta do pessoal mais selecto e fino da nossa sociedade, e essas distinctas senhoras não poupam esforços para sustentar a pobreza; acabam de vêr seus trabalhos brilhantemente coroados.

Achavam-se presentes as exmas. sras. dd. Maria do C. Gonçalves, presidente; Ida L. Machado, thesoureira; Carolina M. R. e Mello, secretaria; e zeladoras, Judith do Amaral, Judith dos Santos, Eugenia Bernardazzis, Theodolinda Martins, Firmina Lopes, Eulalia Lopes, Ida Graça, Leonor Torres, Marianna da Silva, Esther Fonseca, Paulina Loup, Esther Brandão, emfim, todas as 36 senhoras zeladoras compareceram á sua festa, retirando-se todas com os olhos marejados de lagrimas pela alegria de vêr os seus pobres, por mais uns dias, alliviados dos seus soffrimentos.

CURATO DO BANGU' — FESTA DO S. CORAÇÃO DE JESUS

Nos dias 16 e 17 do corrente realizar-se-á na matriz do Curato do Bangú, com toda a pompa e esplendor dos annos anteriores, a festa em louvor ao Sagrado Coração de Jesus, promovida pelo Apostolado da Oração, o qual fará executar o seguinte programma:

Dia 16, ás 7 horas da noite, ladainha cantada, meditação e benção, com o S. S. Sacramento; no adro da matriz tocará uma banda de musica, havendo leilão de prendas e barraquinhas.

Dia 17, ás 5 horas, alvorada com repique festivo, musica, etc.

A's 7 horas, haverá missa de communhão geral e a 1ª communhão dos alumnos do catechismo em numero de 40.

A's 10 horas, missa solenne, sendo officiante o zeloso cura, revmo. padre dr. Alfredo de Vasconcellos, diacono o revmo. padre Francisco Soliano Dantas, sub-diacono o revmo. padre Isidro da Veiga. Ao Evangelho occupará a tribuna sagrada o inspirado orador sacro revmo. padre Arthur Ricardino Séve, que fará o panegyrico do santo do dia.

A parte coral será confiada á Schola Cantorum do Bangú, sob a direcção do maestro Abilio Martins, que executará a missa "Te-Deum Laudamus", á 2 vozes, do laureado maestro D. L. Perosi.

A's 4 horas, haverá renovação das promessas do baptismo; ás 5 horas, sairá imponente procissão que percorrerá as ruas do Curato, sendo ao recolher cantado solenne "Te-Deum", occupando a tribuna sagrada o illustrado orador revmo. padre Francisco Soliano Dantas.

No fim, será dada a benção do S. S. Sacramento.

No adro da matriz, garridamente adornado, haverá leilão de prendas, barraquinhas, tocando em um coreto o Centro Musical "Annacleto de Medeiros", sob a competente direcção do maestro sr. Capitulino de Mello.

LAUS PERENNE

No Curato da Cathedral Metropolitana ficará exposto hoje, de accordo com as instrucções emanadas da Vigararia Geral do Arcebispado, o Santissimo Sacramento, havendo, á tarde, o encerramento, com benção e canticos sacros.

INSTRUCÇÃO POPULAR

Hoje, ás 7 horas, haverá, na matriz de Santa Rita, instrucção popular, para todas as pessoas que desejarem assistir.

Na egreja de Nossa Senhora do Carmo, da Lapa, ás 4 horas.

AS REUNIÕES DE HOJE

Na matriz de Santa Rita, ás 7 horas, da Conferencia de S. Vicente de Paulo, da freguezia do Santissimo Sacramento.

Na matriz de Nossa Senhora da Gloria, da Conferencia de S. Vicente de Paulo, e ás 8 horas, da Commissão Parochial do Centro Catholico.

Na matriz de S. Christovão, ás 7 horas, da Conferencia de S. Vicente de Paulo.

Na egreja de Nossa Senhora do Parto, ás 7 horas, da Conferencia de Nossa Senhora de Lourdes.

AULAS DE CATHECISMO DE HOJE

Na matriz de Santa Rita, ás 3 1/2 horas.

No Curato da Cathedral Metropolitana, ás 3 1/2 horas, depois da benção do SS. Sacramento.

Na matriz de Santo Antonio, ás 3 1/2 horas.

Na matriz de Nossa Senhora da Luz, ás 2 horas, para meninas.

Na matriz de S. Francisco Xavier do Engenho Velho, ás 3 1/2 horas.

Na matriz do Senhor Bom Jesus do Monte, da ilha de Paquetá, ás 10 horas.

Na matriz de Nossa Senhora das Dores da Saleta, ás 3 horas e 3 1/4.

Na matriz de Nossa Senhora da Conceição, do Engenho Novo, ás 4 horas.

Na matriz de Nossa Senhora da Gloria, ás 4 horas.

Na matriz de Nossa Senhora da Piedade, ás 4 horas.

No Curato de Santa Thereza de Jesus, das 3 1/2 ás 5 1/2 horas.

Na egreja do Convento de Nossa Senhora do Carmo, ás 3 1/2 horas.

Na egreja do Divino Salvador, ás 3 horas.

Na egreja do Sagrado Coração de Jesus, ás 3 1/2 horas.

No Santuario do Santo Sepulchro, todos os dias, ás 4 horas.

Na capella do Asylo Santa Isabel, ás 3 1/2 horas.

Na capella de Anchieta, ás 4 horas.

Na egreja do Recolhimento de Nossa Senhora Annunciada, ás 3 1/2 horas.

Na egreja de Nossa Senhora do Soccorro, ás 2 horas.

Na capella de Nossa Senhora do Carmo, ás 3 horas.

Na egreja do Sagrado Coração de Jesus, do Engenho de Dentro, ás 3 horas.

AUDIENCIA DO CARDEAL

Sua eminencia o cardeal arcebispo do Rio de Janeiro, não dará audiencia hoje, no palacio de S. Joaquim, no largo da Gloria.

VIGARARIA GERAL DO ARCEBISPADO

O revmo. monsenhor Antonio Alves dos Santos, vigario geral, não dá hoje, audiencia na Vigararia Geral do Arcebispado.

REUNIÕES E MISSAS

No dia 29, ultima terça-feira do mez na matriz do Engenho de Dentro, missa e reunião do Pão dos Pobres de Santo Antonio, ás 8 horas da manhã.

No mesmo dia, ás 4 1/2 da tarde, reunião da Devoção de N. S. das Dores da Capella de Todos os Santos.

No dia 1º de junho, primeira sexta-feira do mez, missa e reunião do Apostolado do S. S. Coração de Jesus, na matriz.

No dia 4, primeira segunda-feira do mez, missa das almas, ás 8 horas, na capella de N. S. das Dôres de Todos os Santos.

No dia 5, missa e reunião do Pão dos Pobres, na capella das Dôres de Todos os Santos, ás 8 horas.

No dia 6, primeira quarta-feira do mez, missa e reunião da Devoção de S. José, na capella de S. José, rua José dos Reis, 80.

CHRISMA NA CATHEDRAL

O cardeal arcebispo, hoje, ultima quinta-feira do mez, chrismará, no curato da Cathedral Metropolitana, ás 3 horas da tarde.

Os bilhetes deverão ser preparados na sachristia, com a devida antecedencia, todas as manhãs, das 7 ás 10 horas, e de tarde, de 1 ás 3 horas.

MATRIZ DO SANTISSIMO SACRAMENTO DA ANTIGA SE'

As aulas de cathecismo, nesta matriz, são ás quintas-feiras, ás 4 horas, e aos domingos, depois da missa da Irmandade do S. S. Sacramento, ás 9 1/2 horas.

CONFERENCIAS NO CIRCULO CATHOLICO

No salão nobre do Circulo Catholico, realiza-se hoje, ás 8 horas da noite, a sexta conferencia proferida pelo provecto orador sacro, padre dr. João Gualberto do Amaral, cuja these será o seguinte: "A vontade".

As demaes conferencias, que são em numero de 19, serão feitas tambem nas quintas-feiras, ás mesmas horas.

EXPEDIENTE DO ARCEBISPADO

Despachos de hontem: Walpido Dias e Suerda Macahyba; Enéas Galvão Barbosa e Alzira Alves; Abel Rodrigues Cardoso e Ignacio da Conceição; dr. Henrique Mendonça de Lim Barreto e Maria Augelica Barreto; Salvador João Corderos Baudo e Inah de Carvalho; Alexandre Caldimi e Elza de Oliveira Duarte; José Claudio Martins e Idalina Francisca da Silva; José Maria de Carvalho e Guilhermina Moraes — Como pedem.

Passaram-se provisões: ao sr. Heitor Sá Bittencourt e Camara para se casar com sua prima Ruth Neves Bittencourt e Camara.

Ao sr. Antonio Ferreira de Souza para se casar com sua prima Maria Nathalia de Souza.

CONVENTO DE SANTO ANTONIO

O dia de hontem foi de festas para o tri-secular Convento de Santo Antonio, que celebrou a festa annual do seu glorioso padroeiro. Os fieis devotos de Santo Antonio e frequentadores daquelle piedoso instituto, começaram a affluir já desde ás 6 horas da manhã, quando tiveram inicio as missas que se repetiram ás 7, 7 1/2, 8 e 10 horas. Como nos demais annos, foi crescido o numero dos que se approximaram da sagrada mesa, sendo os religiosos solicitos em attendel-os tanto no confessionario como na distribuição da Eucharistia.

A's 10 horas em ponto entrou a missa solenne em que officiaram como celebrante o R. P. Provincial Fr. Marcello, como presbytero assistente o R. F. Diogo, diacono P. Fr. Patricio Kleintrans e sub-diacono Pr. Felix de Assis. O revmo. padre José Gomes, vigario no Estado do Rio, discorreu brilhantemente ao Evangelho, sobre a vida miraculosa de Santo Antonio. A parte coral foi executada pelos religiosos franciscanos que para esse fim desceram hontem de Petropolis.

Fez-se representar a V. O. Terceira de S. Francisco da Penitencia por numerosos irmãos revestidos dos seus habitos, presididos pelo sr. irmão, ministro major Fernandes Couto.

A egreja estava ornamentada com flores e folhagens em que presidia a arte e o bom gosto. A illuminação era profusa em velas de cêra a lampadas electricas em candelabros e arcas. Durante todo o dia, que se manteve claro e ameno, era grande o numero de visitantes á egreja.

A's 6 horas da tarde realisou-se o "Te-Deum laudamus", ladainha do Sagrado Coração de Jesus, e benção do Santissimo Sacramento.

INSTITUTO DOS ADVOGADOS

Em sessão extraordinaria reune-se hoje, ás 7 1/2 horas da noite, este Instituto.

Ordem do dia: — Continuação da discussão do projecto de reforma dos Estatutos.

BANHOS DE M AR EM CASA

Vendem-se a 500 réis — S. Pedro, 42; Ourives, 7; Andradas, 45, e Avenida, 140. Exijam a m. r., onde se lê: Silva Gomes & Comp. Unicos analysados e recommendados por distinctos clinicos. (5.231 R.)

A VIDA EM VIDROS
Rhum Creosotado
DE
Ernesto Souza
BRONCHITE
Rouquidão, Asthma, Tuberculose pulmonar.
GRANDE TONICO
abre o appetite e produz a força muscular

Granado & C.-1º de Março 14

MOVIMENTO OPERARIO

Gremio dos Machinistas da Marinha Civil

Hoje, ás 8 hroas, o gremio reune-se em sessão de assembléa geral ordinaria, para eleição do 2º secretario, devendo ser resolvidos na mesma occasião, diversos assumptos de interesse da classe.

Pede-se aos socios desempregados que compareçam diariamente na séde á rua 1º de Março n. 65, 2º andar.

NO CATTETE

O COLLECTIVO

Sob a presidencia do chefe do Estado, reuniu-se o Ministerio, hontem, ás 2 horas da tarde, no palacio do governo, para o despacho collectivo, tendo sido assignados decretos das pastas seguintes:

GUERRA

Promovendo:

Na arma de infanteria: a tenente-nente por antiguidade, o 2º Joaquim José de Sant'Anna Barros; Na arma d einfanteria: a tenente-coronel, por antiguidade, o graduado Arthur Eduardo Pereira, para o quadro supplementar: a major, por antiguidade, o graduado Maximino Barreto, para o 35º batalhão do 12º regimento; a capitão, por estudos, o 1º tenente, Boanorges de Castro e Silva, para a 1ª companhia do 40º batalhão do 14º regimento; a 1º tenente, por antiguidade, o 2º tenente Flavio Corrêa Dantas, com antiguidade de 23 de maio findo, data em que devia ter sido graduado a 2º tenente, o aspirante Abelardo Torres da Silva Castro;

Graduando:

Na arma de infanteria: no posto de tenente-coronel, o major Tacito de Moraes Wernes, e no de major, o capitão Epaminondas Benedicto da Cunha;

Transferindo:

Na arma de infanteria: os coroneis Gustavo dos Santos Sarahyba do quadro ordinario para o supplementar; José Joaquim Firmino, do 8º para o 6º regimento; Olavo Manoel Corrêa, deste para aquelle regimento, e Domingos Jezuino de Albuquerque Junior, do quadro supplementar para o ordinario, sendo classificado no 12º regimento; o major Eduino Carlos Carpenter, do quadro ordinario para o supplementar; Os capitães João Paulo de Miranda Nunes, de ajudante do 55º de caçadores para a 9ª companhia de metralhadoras; Antonio Luiz Cavalcanti de Albuquerque desta companhia para ajudante do 6º regimento e Octaviano Britto deste regimento para ajudante do 55º de caçadores; Na arma de cavallaria: os capitães José Ricardo de Abreu Salgado do 1º esquadrão do 12º regimento para o 1º do 15º; Alonso de Oliveira do quadro ordinario para o supplementar; Demetrio do Rego Lemos deste para aquelle quadro, sendo classificado no 1º esquadrão do 12º regimento, e Raymundo da Silva, do 1º esquadrão do 4º corpo de trem para o 3º do 5º regimento;

Reformando:

O capitão da arma de cavallaria Carlos Alberto de Oliveira Braga; o capitão intendente de 3ª classe Galdino Jacyntho Fernandes, visto terem attingido a edade para a reforma compulsoria, e o capitão da arma de infanteria Fernando da Silveira e Silva, visto contar mais de 25 annos de serviço;

Revertendo a 1ª classe do Exercito, o 1º tenente pharmaceutico do Exercito Orestes Maffei, aggregado ao Corpo de Saude, visto haver sido em nova inspecção a que se submetteu, julgado prompto para o serviço;

Reformando o 1º sargento Arthur Coelho de Escobar, do 8º regimento de cavallaria, cabo de esquadra Manoel Ferreira da Silva, do 8º batalhão do 1º regimento de infanteria e a soldado Saturno Alves do 3º batalhão de engenharia;

Mandando considerar graduado posto imediato, o 1º tenente veterinario reformado do Exercito Jorge Luff, de accôrdo com o reexarado em consulta do Supremo Tribunal Militar de 18 do dito mez.

FAZENDA

Abrindo os creditos especiaes: de 2:507$656, para occorrer ao pagamento devido aos drs. Miguel da Silva Pereira e Augusto de Souza Brandão, em virtude de sentença judiciaria, de . . . . 22:555$668, para pagamento a d. Emiliana Guimarães Pindahyba de Mattos; de 11:154$158, á d. Elisa Carolina Barbosa; de 5:863$950, a José Gonçalves Ferraz e de 1:576$060, ao capitão de fragata Joaquim de Albuquerque Serejo; cassando o decreto n. 10.996 de 20 de julho de 1914, que autorizou á sociedade anonyma "Caixa Dotal de São Paulo", com séde em São Paulo, a funccionar na Republica.

VIAÇÃO

Concedendo á Escola de Agricultura Pratica de Quixadá, Estado do Ceará o usofructo de terras pertencentes á União e dando outras providencias;

Abrindo o credito especial até a importancia de 16:216$658 para pagamento de vencimentos á agente aposentada dos Correios, d. Anna Candida de Brito;

Sancionando os resoluções legislativas, que autorizam a concessão de licenças a funccionarios da E. F. Central do Brazil: de um anno, a Franklin Victorino de Souza, bagageiro de 1ª classe, e Manoel Moreira de Souza, trabalhador de 2ª classe; de seis mezes, a Arthur Serzedello Machado, escrevente de 2ª classe; de 180 dias, a João Paes, manobreiro de 3ª classe; e de tres mezes, a José Cardoso, foguista de 1ª classe; Aposentando: Quirino de Oliveira no logar de machinista de 2ª classe da 4ª divisão da E. F. Central do Brazil e João Gabriel dos Santos no de guarda-fio de 2ª classe da Repartição Geral dos Telegraphos.

AGRICULTURA

Concedendo patentes de invenção a: Ismael Libanio, da invenção de um preparado composto de aristoquina e anhydrido arsenioso, denominado Gogosan, para ser applicado na cura de todas as manifestações de diphteria aviaria; Roland Carlos Esteves, de um apparelho de signaes para vehiculos na via publica; Andrade Brandão & C., de um producto chimico denominado "Refactor", para tirar manchas e limpeza geral; Magnelle & C., de um preparado desinfectante em fórma solida, destinado, além d outros fins, á desinfecção gradual das latrinas e mictorios por intermedio das caixas de descarga.

ATTENÇÃO PARA ESTE ESPAÇO

A PREPARAÇÃO DO DR. CROSSMAN

Um tratamento interno adaptado para as doenças contagiosas do canal genito-urinario em ambos os sexos.

Série de Educação
N. 6 — CYSTITE

Esta condição, conhecida tambem como catharro da bexiga, encerra em si varias fórmas de inflammação da bexiga urinaria, algumas das quaes existem só por si, e outras, especialmente aquella da fórma aguda, são causadas pela extensão da inflammação das partes contiguas. Nestes ultimos exemplos, é para desejar quando fôr possivel a remoção das causas associadas, mas em qualquer caso o tratamento da cystite está indicado. Fraqueza das paredes da bexiga, uma simples condição catharral da superficie devido á irritação da urina, congestão das paredes da bexiga e até a formação de pus, justamente com a presença de germes na urina, são condições que têm de ser tratadas. Ellas dão logar á irritação urinaria, á impossibilidade de reter a urina e á urina nublada é offensiva.

O uso da Preparação do dr. Crossman está directamente indicado nestas condições. E' diuretica, dilatando por isso a urina, tornando-a assim menos irritante; é prejudicial á producção dos germens da doença, alliviando assim uma outra causa de irritação; e é estimulante ás paredes da bexiga, ajudando deste modo a natureza a vencer o progresso. Na realidade, em cystite a acção beneficial é parecida em especie áquella que dá a Preparação do dr. Crossman a sua efficacia para gonorrhéa, gota militar e outras inflammações do canal genito-urinario em ambos os sexos.

A Preparação do dr. Crossman cumpre o que os outros methodos de tratamento promettem.

A' venda em todas as principaes Pharmacias e Drogarias.

Para mais informações, dirija-se aos srs. Schoene & Schilling.

Representantes geraes para todo o Brasil. Caixa Postal, 564. — Rio de Janeiro.

ATTENÇÃO PARA ESTE ESPAÇO

Dores de cabeça

Dôres osseas, ulceras, manchas, feridas, escrofulas, eczemas, darthros, rheumatismo e demais impurezas de sangue curam-se em pouco tempo com o uso do Heliol. Milhares de curas. Em todas as pharmacias.

O professor Dr. Miguel Couto receita-o diariamente e o considera o primeiro anti-syphilitico.

E' aconselhado pelos drs. Brito Cunha, Henrique Duque, Bastos Netto, Figueiredo Ramos, Pires Ferrão, Alfredo Porto, e outros luminares da sciencia medica brasileira.

Dep. Bragança Cid. Hospicio n. 9;

Granado, 1º de Março, 14. Th. Abreu, Rua Voluntarios da Patria, numero 245.

A IDEAL
MOVEIS A PRESTAÇÕES
74 S. José F. VEIGA & C.

MASSA DE TOMATE — A melhor é a da Companhia Manufactora de Conservas Alimenticias.

THEATRO RECREIO — EMPRESA JOSE' LOUREIRO

Companhia de operetas e revistas — Direcção Henrique Alves

HOJE — — A's 8 1/2 — — HOJE

A PEÇA INEXPUGNAVEL

A LINDISSIMA OPERETA EM 3 ACTOS

MERCADO DE MUCHACHAS

BESSY . . . . ADRIANA NORONHA

Bailados nos 1 e 2º actos, por:

Barrington and Miss Dicken's

EXIMIOS BAILARINOS INGLEZES

Direcção musical do maestro JULIO CHRISTOBAL

Preços — Camarotes e frizas, 20$; logares distinctos, 3$000; cadeiras, 2$; numeradas, 1$500; geraes, 1$000. (R 1101)

Amanhã — A' noite, ás 8 1/2 — MERCADO DE MUCHACHAS.

Domingo — Matinée ás 2 1/2.

A seguir — VER E AMAR..., fantasia de costumes, em costumes de fantasia, original de Bastos Tigre. (S 2788)

THEATRO LYRICO

Grande Companhia Italiana de Opera Comica e Operetas do cav. G. CARACCIOLO — Direcção artistica cav. Enrico Valle

HOJE-Quinta-feira 14 de Junho de 1917 -- A's 8 e 3/4 - HOJE

2ª récita de assignatura — Primeira representação da Opera Comica em 3 actos de F. Fotaia

IL COSACCO

(O COSACO)

Musica do laureado M. Felix Albini — (*Novissima para o Brasil*) — Exclusivo direito de representação desta companhia

DISTRIBUIÇÃO

Mazeppa Dimitrovich. Barão de Trenk. Etman dos Cosacos da Ukrania. Santello Grassi

Condessa Lydia Fedorowna . . . *Egle Aleardi*

Cornelia Popouna de Popoffia de Lydia . . . . . . Angiolina Marangoni

Nikita } Noivos camponezes . . Mario Grillo

Maritza } Maria Miselli

Giocondo Tuberoso poeta de corte Emilio Marangoni

Alba Vernia-Chefe dos Aiducos . Raffaelo Raffaelli

Cde. Otto von Krantensuppe — Embaixador de Prussia . . . Manfredo Miselli

Condessa Tatiana de Sibiriacoff. Amelia d'Alessandro

Um camerlengo . . . . Eugenio Venegoni

Um arauto . . . . Amedeo d'Alessandro

O genio da fortuna . . . . . . Rina Reney

Cossacos — Camponezes — Aiducos — Damas Senhoras da Côrte, Genios da Fortuna — Cavalheiros, Soldados. — Mise-en-scène de Caramba. — Scenarios de Rovescalli. — Maestro director de orchestra e concertador, *Cav. Pompeo Ricchieri.*

Preço das localidades: Frisas, 30$000 — Camarotes, 20$000 — Fauteuils e Varandas, 5$000 — Cadeiras, 3$000 — Galerias numeradas, 1$500. — *Bilhetes á venda no Escriptorio da "Gazeta de Noticias" Rua do Ouvidor 104, até 5 horas, depois, na bilheteria do theatro.*

Amanhã — 1ª recita extraordinaria, a celebre opereta em 3 actos do M. Lecoq, GIORNO E NOTTE — (O Dia e a Noite) — Resurreição artistica da obra prima do celebre precursor da opereta moderna — Feérica mise-en-scene — Guarda-roupa a rigor

CINEMA-THEATRO S. JOSE'

EMPRESA PASCHOAL SEGRETO

Companhia nacional, fundada em 1 de julho de 1911 — Direcção scenica do actor Eduardo Vieira — Maestro da orchestra José Nunes

A maior victoria do theatro popular

HOJE — Sexta-feira, 14 de junho de 1917 — HOJE

3 -- sessões — A's 7, 8 3/4 e 10 1/2 — 3 -- sessões

26ª, 27ª e 28ª representações da zarzuela em 2 actos e 4 quadros, original de Vital Aza e Ramos Carrion, traducção de Azeredo Coutinho, musica de R. Chapi.

OS LOBOS DO MAR

Successo extraordinario! Successo! — PEÇA HILARIANTISSIMA E ABSOLUTAMENTE FAMILIAR.

O 1º acto, em Madrid; o 2º, em Pisueli — ACTUALIDADE.

"Mise-en-scene do actor EDUARDO VIEIRA.

Scenarios completamente novos, de REYNALDO MARTINS, scenographo da Empresa. Montagem do operoso machinista Antonio Novelino, Adereços de J. Costa. Guarda-roupa, confeccionado no atelier da Empresa, sob a direcção da "costumière" Pautilia de Azevedo.

Os espectaculos começam sempre pela exhibição de "films" cinematographicos.

Amanhã e todas as noites — OS LOBOS DO MAR.

A seguir: "O DONZEL", folie-pochade, em 3 actos. (R 2974)

EMPRESA CINEMATOGRAPHICA PINFILDI

RIO DE JANEIRO — RUA 13 DE MAIO 43 — TEL. 2876

SÃO PAULO — RUA BRIG. TOBIAS 49—49-A—49-B

IMPORTAÇÃO DE FILMS, ULTIMAS NOVIDADES

HOJE... SERÃO EXIBIDOS NOS CINEMAS:

Cinema Primor — ZUDORA — 5ª e 6ª séries.

Cinema Haddock Lobo — ZUDORA — 3ª e 4ª séries.

Cinema Smart — ZUDORA — 1ª e 2ª séries.

Cinema Elegante — "Naufragio do navio contrabandista", por Emilie Sannom.

Cinema S. Christovão — "Aventuras de Hetty Cobb".

Cinema Mundial — 7ª e 8ª series do "Mysterioso Milhão de Dollars".

Cinema Engenho Novo — 23ª série do "Mysterioso Milhão de Dollars".

Cinema Lapa — 21ª e 22ª séries do "Mysterioso Milhão de Dollars".

Cinema Rio (Nictheroy) — "Shenandoah".

CINEMA IDEAL, no dia 21 de Junho — Empreza *M. Pinto* — Exhibirá o grandoso *film*

O TERROR QUE REINA EM EUROPA

ou A GUERRA VISTA POR TODOS OS LADOS

3.000 metros de *films* de actualidades.

No dia 28 — A VINGANÇA DA FERA, drama de SELIG *film* em 5 partes duplas.

Brevemente:

O PERIGO AMARELLO ou *OS CRIMES DA QUADRILHA TONG-FOO*, 16 episodios, 33 partes duplas, 18.000 metros — Edição Atlas-Film Trading. O mais importante *film* de grande successo e de maior valor.

Quer programmes de novidades, procure a Empreza Pinfildi *independente e sempre em progresso.* (M 2898)

Palace Theatre

Compagnie française de "revues montmartroises" — Director artistico Mr. A. DUMANOIR

O grande successo da "Saison"

HOJE, Quinta-feira, 14 de junho de 1917, HOJE

Espectaculo completo, ás 9 horas da noite

3ª representação da revista "montmartroise", de grande espectaculo:

En Tous Les "Cas... Rions,,

1 prologo — 2 actos — 1 apotheose — 30 quadros — 60 numeros de musica

Brilhante desempenho de Fri-Yanda, Pairy, Arlette Gerny, Mlle Pinsonette, Nancy Bannière, Pia Tatti, Monfils e de todos os artistas.

Bilhetes á venda, das 10 horas da manhã em deante, na bilheteria do theatro e na Locação Theatral, Av. Rio Branco n. 112.

Preços — Frizas, 20$; camarotes, 15$; cadeiras de 1ª classe, 5$; cadeiras de 2ª classe, 3$; galerias, 1$000. (R 2958)

THEATRO REPUBLICA

EMPRESA OLIVEIRA & C.

Companhia Lyrica Italiana ROTOLI-BILLORO. Maestro, Cav. ARTURO DE ANGELIS

— A'S 2 1/2 — HOJE — A'S 8 3/4 —

MATINÉE DE CARIDADE EM FAVOR DAS VICTIMAS DO DESASTRE DA RUA DA CARIOCA

A opera do maestro Puccini

BOHÈME

cantada por Badessi, Cacioppo, Del-Ry, Bruno, Pinheiro, Fiore, Baroncini e Savorini.

BANDA EM SCENA

A receita bruta desta matinée reverte a favor das victimas.

— SOIRÉE —

A opera de Mascagni:

CAVALLERIA RUSTICANA

Por Galeazzi, Banino, Bruno, Cacioppo, Fantuzzi.

— CÓROS —

A opera de Leoncavallo:

PALHAÇOS

Por Bergamaschi, Cacioppo, Federici, Bruno, Savorini.

CÓROS — COMPARSAS

Preços: Frizas e camarotes, 20$; fauteuils e balcões, 3$; cadeiras, 2$; galeria e geral, 1$000 — DOMINGO, "MATINÉE". (R 2971)

• SPORTS •

TURF

CARNET SPORTIVO

As corridas de junho e julho

Dia 17 de junho — Jockey-Club — "Grande Premio Jockey-Club de Buenos Aires", em 1.600 metros com 750 pesos argentinos (12:500$000) e o classico "Fraternidade Americana", em 1.300 metros, com 4:000$000.

Dia 24 de junho — Derby-Club — "Grande Premio Derby Nacional" — em 1.609 metros — (5:000$000 e 1:000$000).

Dia 1 de julho — Jockey-Club — "Classico Experiencia", em 1.450 metros — (3:000$000).

Dia 8 de julho — Derby-Club — "Grande Premio Derby Club", em 3.200 metros — (10:000$000 e...... 2:000$000).

Dia 14 de julho — Derby-Club.

Dia 15 de julho — Jockey-Club — "Grande Premio 14 de Julho", em 2.400 metros (12:000$000) e o "Classico Diana", em 1.450 metros — (4:000$000).

Dia 22 de julho — Derby-Club.

Dia 29 de julho — Jockey-Club — "Classico Animação", em 1.450 metros — (4:000$000).

* * *

DERBY-CLUB

Para a corrida a realizar-se no dia 24 do corrente no prado do Itamaraty está organizado o seguinte projecto de inscripção:

Pareo — "6 de Março" — 1.500 metros — 1:000$000.

Animaes nacionaes sem victoria este anno (handicap antecipado).

"Pareo Progresso" — 1.609 metros — 1:200$000.

Animaes nacionaes (handicap antecipado).

Pareo "Itamaraty" — 1.609 metros — 1:200$000.

Animaes de qualquer paiz (handicap antecipado).

Pareo "17 de Setembro" — 1.700 metros — 1:300$000.

Animaes de qualquer paiz, (Handicap antecipado).

Pareo "Dous de Agosto" — 1.609 metros — 1:500$000.

Animaes de qualquer paiz, sem victoria.

Pareo "Dr. Frontin" — 1.700 metros — 1:500$000.

Animaes de qualquer paiz.

Pareo — "Grande Premio Derby Nacional" — 1.609 metros — ...... 5:000$000.

Ilmenia, Irajá, Ingrata, Iridia, Itajubá, Zuavo, Paraibe, Zumby, Gavroche, Kepi, Xará, Gaucha, Ballarina, Sans Peur, Sunrise e Gatuno.

Não tomará parte, apezar de inscripto, Sunrise, por ter sido vencedora do Grande Premio Nacional.

Pareo "Rio de Janeiro" — 1.750 metros — 1:500$000. Animaes de 3 annos que não tenham [illegible] o Grande Premio Rio de Janeiro.

* * *

JOCKEY-CLUB

A corrida do domingo

No domingo proximo, no Prado Fluminense, serão disputadas duas grandes provas, que constituem o grande esplendor da festa a realizar-se no hyppodromo da rua Major Suckow.

O "Grande Premio Jockey-Club de Buenos Aires", com o premio de 750 argentinos, será disputado com heroismo por doze parelheiros. As cores do stud do dr. Tobias Machado é de prever que mereçam as honras de grandes favoritas, pois é bem cotada a representação dessas côres. Galia, a ligeira potranca, está em optimas condições, e se não falhar deve ser a victoriosa da grande prova, apezar de encontrar no pareo grandes e temiveis adversarios.

O "Classico Fraternidade Americana" (Importadores), desperta tambem grande interesse no meio turfista. Estão alistados 16 concorrentes, todos em condições excellentes. Big-Boy, Motor, Mont Vert, são forças enormes no pareo e difficil será resolver para afiançar qual será o vencedor desse classico. Esperemos para domingo.

Aguardamos ansiosos, com todo o "turfman" o desenrolar dessa corrida, que terá com certeza algumas surpresas, como tem acontecido este anno, no nosso turf.

* * *

DIVERSAS NOTICIAS

Acha-se seriamente enfermo o conhecido "turfman" coronel Joaquim da Silva Guimarães Filho, corretor de nossa praça e socio do Jockey-Club.

—:— O "entraineur" Luiz Crenzi, adquiriu do seu collega M. Figueira a egua Sicilia, que regressou hontem para S. Paulo, levando a filha de Blue Boot.

Esse mesmo "entraineur" fez valiosa offerta pelo cavallo Lord Canning.

—:— E' quasi certo que o Jockey-Club não fechará a inscripção para o pareo "Carlos Molina" para a corrida de domingo, apezar da ausencia de Horteicia e Hyovava. O pareo, no entanto, reune quatro concorrentes, como Porto Alegre, Flecha, Helvetia e Herodes, sendo que desse ultimo constava a sua ausencia, porém tal não se verificará.

—:— Não são muito lisonjeiras as condições de "training" do cavallo Monroe, e é bem provavel que Domingos Ferreira não o monte na corrida de domingo. O. Coutinho talvez seja o seu piloto.

—:— O cavallo Porto Alegre, favorito do pareo "Carlos Molina", será dirigido pelo jockey Ricardo Cruz, que o tem dirigido ultimamente.

—:— Dusky-Boy, depois da ultima corrida, foi atacado de ligeira hemorragia nasal; no entanto, o pensionista de Schneider correrá domingo proximo, sob a direcção de Augusto Vaz.

—:— Chegaram da Inglaterra alguns animaes, importados pelo "turfmen" Carlos Coutinho, sendo cinco potrancas de dois annos, encommendadas pelo Jockey-Club.

—:— Lutetia disputará o "Grande Premio Jockey-Club de Buenos Aires" sob a direcção de C. Houghton. Além dessa, representarão as cores do dr. Tobias Machado os seguintes parelheiros: Land Lody, Terrivel, Boa-Vista e Zuavo.

—:— O potro Rageur, do sr. J. Carlos de Figueiredo disputará o "Classico Fraternidade Americana", sob a direcção do jockey C. Haughton. As presenças de Big-Boy, Aldgat, Motor, Mont Vert, Ibis e Rageur são quasi certas, nessa grande prova.

* * *

FOOTBALL

A RENUNCIA DO PRESIDENTE DA LIGA METROPOLITANA

Este jornal, que assumiu uma attitude franca de energico combate ao sr. Souza Ribeiro, cuja situação no sport terrestre não lhe permittia ter aceitado o cargo de presidente da Liga Metropolitana offerecido justamente por aquelles que eram intransigentes antagonistas da facção a que pertencia aquelle sportman, sente-se hoje satisfeito e pezaroso ao mesmo tempo, ao observar a forma lamentavel por que deixou o cargo esse antigo dirigente das nossas coisas athleticas.

O sr. Souza Ribeiro foi avisado por nós, e por alguns collegas, do futuro que o esperava. Fizemos ver a s. s. que a sua eleição por dez votos era o mais [illegible] que lhe tornaria muito problematicas as circumstancias de prestigio indispensaveis ao alto cargo.

Muitas e muitas outras incompatibilidades, quer de ordem sportiva, quer de ordem moral, foram apontadas ao ex-presidente.

A nada attendeu o sr. Souza Ribeiro, não vendo que o antagonismo daquelles que sempre o acompanharam ir-se-ia dar, uma vez que elle os abandonava, num momento em que vinham a realizar com algum successo uma das mais terriveis lutas travadas no tapete das supremas assembléas do sport.

A opposição soffrida pelo presidente revestiu-se logo de um caracter grave e, aos poucos, vinha tendo valiosas adhesões, as quaes acabaram por envolvel-o completamente.

O sportman que, hontem, poderia sair do scenario administrativo com um relativo bem estar, retira-se, hoje, não mais com a leal e respeitosa luta dos amigos que abandonou, mas accusado por uma insultuosa offensiva da parte dos proceres inimigos a que se juntou, por uma chusma de improperios dos elementos que se diziam neutros que com elle administravam, sem que se possa defender satisfactoriamente da attitude que assumiu em tal periodo critico e desastrado da sua historia sportiva.

O sr. Souza Ribeiro, com uma cegueira inacreditavel, foi o seu principal inimigo neste transe da sua vida e pôde-se dizer com a mais absoluta propriedade que o sr. Souza Ribeiro foi quem pôz abaixo o sr. Souza Ribeiro.

Do mal restou um bem: a tremenda lição...

A fragorosa quéda do ex-presidente servirá de eloquente exemplo para o caminho que os negocios da politica sportiva devem trilhar no presente momento.

* * *

QUEM SERA' O FUTURO PRESIDENTE DA LIGA METROPOLITANA?

Segundo estamos informados, um grupo de clubs, sem distincção de partidos ou côres politicas, pretende prestigiar a eleição para presidente da Metropolitana do nome do sr. Miguel Pino Machado, presidente do Botafogo Football Club.

A ser isso verdade, é o caso de darmos parabens ao sport por uma escolha que de certo trará beneficios enormes á administração dos nossos sports.

* * *

PATINAÇÃO NO FLUMINENSE FOOTBALL CLUB

Realisa-se, hoje, á noite, uma soirée de patinação no Fluminense.

O ingresso sómente é permittido aos socios e suas familias, mediante apresentação do titulo social relativo ao corrente mez.

A directoria pede o comparecimento cedo da commissão nomeada para dirigir o dia.

* * *

O TORNEIO INITIUM DA LIGA BANCARIA DE FOOTBALL

Communicam-nos:

"Amigo e sr. — Saudações — Pela presente cumpre-me, em nome da Liga Bancaria de Foot-Ball do Rio de Janeiro, levar ao conhecimento de v. s. que esta liga pretende levar a effeito no dia 17 do corrente um "Torneio Initium" entre os elementos dos "bancos-teams" filiados: National City Bank of New York, London & Brazilian Bank, Ltd, British of South America, Ltd., Banco do Brasil, Banque Italo Belge, Banque Française et Italienne pour l'Amerique du Sud, Credit Foncier du Brésil e Banco Nacional Ultramarino, o qual se realizará no bello e espaçoso "ground" do Club de Regatas Flamengo, á rua Paysandu'.

Occorre-me, outrosim, informar v. s. que, para contarmos com a presença do redactor sportivo desse querido diario, lhe será em breves dias enviado o competente convite.

Contando desde já com o valioso concurso de v. s. para o brilhantismo do nosso festival de domingo proximo, subscrevo-me de v. s. atto. e obrgdo. p. Liga Bancaria de Football, H. Mello, 1º secretario."

A EGREJA EVANGELICA FLUMINENSE ELEGEU SEU PASTOR O REV. DR. FRANCISCO DE SOUZA

A posse de sua revma.

E' bastante conhecida nesta cidade a Egreja Evangelica Fluminense, que presentemente realiza seus cultos no vasto e luxuoso templo, sito á rua Camerino, numero 102.

Fundada em 1858 pelo medico escossez, sr. J. R. Kalley, tem esta egreja um passado bellissimo, que a faz destacar de suas irmãs.

Seu trabalho tem-se espalhado por diversas partes do Brasil e mesmo em Portugal, onde existem actualmente algumas egrejas organizadas.

Desde janeiro do corrente anno que esta egreja estava sem pastor, por ter pedido exoneração desse cargo o rev. Alexander Telford, que a pastoreava ha cinco annos.

E, para substituir esse ministro, foi eleito na sexta-feira proxima passada, o rev. Francisco de Souza, nome bastante conhecido no meio evangelico.

Desnecessario é dizer-se que o rev. Souza vem continuar a obra do seu antecessor e dar á Egreja Fluminense um impulso grandioso.

O novo pastor da Egreja Fluminense dirigia actualmente a Egreja Evangelica de Nictheroy, devendo tomar conta dessa egreja futuramente o seminarista Fortunato da Luz, que neste anno será licenciado pregador do Evangelho.

A posse do rev. Souza será no primeiro domingo do mez de julho.

UMA PRAGA DE MOSQUITOS NA RUA MARANGUAPE

Os incommodativos insectos não os deixa dormir a noite inteira, apezar da queima que têm feito de pós insecticidos, petroleo, etc.

Presumem elles que essa praga tenha o seu viveiro num predio posto a baixo nas immediações, afim de ser reconstruido, e cujas obras ficaram em meio, estando o local transformado num lamaçal.

Os prejudicados appellaram para nós, afim de que intercedamos junto ao director da Saude Publica, para que providencie de modo a extinguir ali com os mosquitos.

Ahi fica o pedido endereçado ás autoridades sanitarias.

CENTRAL DO BRASIL

As novas installações de mesas e apparelhos telegraphicos nas estações, sob a immediata fiscalização do engenheiro Eduardo Cicero de Faria, inspector do 1º districto da [illegible] divisão, [illegible] grandes melhoramentos para o serviço geral dos Telegraphos.

—:— A' 3ª divisão, que tem á sua frente [illegible] dr. Humberto Antunes, [illegible]

—:— A renda da Estação Central, [illegible] 11:185$500.

—:— Vae servir em Villa Queimados [illegible] Waldemar Carneiro.

—:— Apresentou-se na Maritima, [illegible] Antonio Lopes da Rocha.

—:— Passou a servir á disposição do [illegible]

—:— Recebeu ordem para [illegible] Marcionio Ferraz Durão.

—:— Prove que o finado não deixou outros filhos [illegible]

[illegible]

—:— Foi expedida hontem a seguinte circular:

"Conforme resolução da directoria, declaro, para vosso conhecimento e devidos effeitos, que será aberto ao trafego, [illegible] a estação de 4ª classe denominada "Bello Valle", situada no kilometro 520,015, da linha Paraopeba, [illegible]

[illegible] naquella supracitado dia, os estribos seguintes: — Serra da Moeda, Gamelleira, Barreiro, Sorvedo e Jacaré, todos situados na linha Paraopeba-Norte, a contar de Bello Horizonte, com excepção de Serra da Moeda."

—:— Regressou ao serviço em Serra o cabineiro Augusto Candido dos Passos.

—:— Vae gosar férias o auxiliar de cabine Oscar de Oliveira, da cabine Intermediaria, sendo substituido pelo auxiliar Corel de Oliveira, de Central.

—:— Pauta do Rio. Café em côco ou grão, até 2ª ordem, é 600 réis por kilo.

—:— O movimento do café na Maritima, foi o seguinte:

Saccos existentes 3.071, com ..... 185.795 kilogrammas; descarregados 729 com 44.105 kilogrammas; retirados 373 com 22.567 kilogrammas e ficaram 3.427 com 207.333 kilogrammas.

O rendimento dos despachos pagos e a pagar, no dia 11 do corrente, foi de 111:204$200.

—:— Serviço de manganez em 1916 e 1917: Em janeiro (1916), 6.152 toneladas; (1917), 8.705 toneladas; em fevereiro (1916), 6.463 toneladas; (1917), 8.533 toneladas; março .... (1916), 7.252 toneladas; (1917), ... 8.654 toneladas; em abril (1916), 6.468 toneladas; (1917), 9.566 toneladas; maio (1916), 8.009 toneladas; (1917), 10.321 toneladas.

—:— Receberam ordens: praticantes Orestes Vasques, Gastão Suckow, Vicente Reis, Alfredo de Araujo Rangel, Pedro Laureano Cotrim e Orris Giffoni e o telegraphista Alfredo Pedro de Alcantara, respectivamente, para: os dois primeiros Burnier, S. Vasconcellos, Prudente, Pedra do Sino, Paulo Frontin e Ellison.

—:— Passaram a aguardar ordens os praticantes: Jayme Burlamaqui, Paulo Cesario Carneiro, Octavio Coelho de Araujo e Manoel Barreiros.

—:— Deram parte de doente os praticantes: Mario Moreira, Jovino de Miranda, e o telegraphista Rodolpho de Carvalho, respectivamente, de S. Vasconcellos, Realengo e Ellison.

—:— O director, ao requerimento do praticante de conductor Philoreto Soares Brasil, pedindo nojo, por fallecimento de sua avó materna, deu o seguinte despacho: "Abonem-se os dias, de accordo com o regulamento".

—:— Os trens E M 1 e E M 2, dora em deante conduzem um carro V para transporte de bagagem.

—:— Os trens M V 1 e M V 2 farem parada de 2 minutos na estação de Tres Ilhas (fazenda de Santa Justa).

—:— O dr. Aguiar Moreira despachou hontem os seguintes requerimentos:

Antonio Genaro Rodrigues — Indeferido; José da Silva & Comp. — Deferido; Francisco Gomes de Oliveira e Silva — Dê-se certidão; Manoel Francisco Vieira — Não ha vaga; Antonio Joaquim Gonçalves — Certifique-se; Maria Alves Ribeiro — Dê-se a certidão; Francisco Affonso Lopes — Deferido; Adolpho Gomes Pereira Valente — Indeferido; Theodorico de Souza Cerder — Indeferido; Joaquim Rodrigues da Cruz — Indeferido; Alexandre Souza Arranda — Deferido; João Navarro de Mattos — Indeferido; José Rodrigues Freire — Mantenho o despacho anterior; Joaquim Alves — Deferido; Blanor Affonso — Não ha vaga; Luiz Alexandre do Amparo — Indeferido; Adolpho Pereira Pinto — Certifique-se; Julio de Miranda Clemente — Não ha vaga; Miguel Torres Durão — Indeferido; Ignacio Gomes da Costa — Certifique-se; Manoel Rodrigues de Araujo — Não ha vaga; Pedro Lopes — Indeferido; Norberto de Souza Xavier — Certifique-se; Luiz Jeronymo — Indeferido; José Antonio Cordovil — Certifique-se; Antonio Pinto — Não ha vaga; Antonio Teixeira Guedes — Indeferido; Jocelyno Ribeiro da Silva — Indeferido; Amadeu Macedo & Comp. — Restitua-se; Firmo Teixeira de Jesus — Abonem-se os dias, de accordo com o regulamento; T. R. de Almeida & Comp. — Restitua-se.

—:— Acha-se em gozo de férias o fiel Henrique Brans, encarregado da exportação da Maritima, tendo sido substituido pelo conferente Diogenes Silva.

—:— O movimento de exportação de manganez pela Companhia Morro da Mina, sociedade anonyma das Minas e Manganez de Ouro Preto, Usina Wigg, Companhia A. Thum, Usina Santa Mathilde, Companhia Dr. J. Norberto, têm sido regular.

—:— O dr. Alberto Flores, inspector do 1º districto do Trafego, fez hontem uma inspecção nos suburbios.

—:— A prestimosa administração da Caixa dos Bagageiros, que tem á frente os srs Oscar de Oliveira, Marciano Pereira da Silva e José Gomes de Almeida, realiza no dia 15 do corrente, o sorteio predial, conforme deliberou o conselho fiscal.

Relação dos cartões que não foram passados e que ficam sendo propriedade desta caixa:

00.521 a 00.560,	02.001 a 02.040,
06.921 a 06.960,	06.841 a 06.880,
06.121 a 06.160,	06.001 a 06.040,
07.041 a 07.080,	07.081 a 07.120,
07.161 a 07.200,	07.241 a 07.280,
07.281 a 07.320,	07.681 a 07.720,
08.881 a 08.920,	08.841 a 08.880,
08.801 a 08.840,	08.561 a 08.600,
08.401 a 08.440,	08.361 a 08.400,
08.321 a 08.360,	08.281 a 08.320,
09.361 a 09.400,	09.081 a 09.120,
09.161 a 09.200,	09.121 a 09.160,
09.001 a 09.040,	10.961 a 11.000,
10.561 a 10.600,	11.001 a 11.040,
12.441 a 12.480,	12.521 a 12.560,
13.821 a 13.860,	13.321 a 13.360,
13.521 a 13.560,	13.801 a 13.840,
13.841 a 13.880,	13.921 a 13.960,
14.201 a 14.240,	14.241 a 14.280,
14.721 a 14.760,	14.761 a 14.800,
14.801 a 14.840,	16.041 a 16.080,
20.041 a 20.080,	21.881 a 21.920,
22.281 a 22.320,	22.361 a 22.400,
22.441 a 22.480,	22.481 a 22.520,
22.521 a 22.560,	22.561 a 22.600,
23.861 a 23.920,	23.761 a 23.800,
23.201 a 23.240,	23.121 a 23.160,
24.841 a 24.880,	24.081 a 24.120,
25.281 a 25.320,	28.801 a 28.840,
36.961 a 37.000,	36.401 a 36.440,
37.801 a 37.840,	37.561 a 37.600,
37.521 a 37.560,	37.441 a 37.480,
37.401 a 37.440,	37.281 a 37.320,
37.201 a 37.240,	40.401 a 40.440,
40.361 a 40.400,	40.321 a 40.360,
40.281 a 40.320,	40.241 a 40.280,
41.841 a 41.880,	41.441 a 41.480,
42.281 a 42.320,	42.241 a 42.280,
42.201 a 42.240,	44.801 a 44.840,
44.561 a 44.600,	44.521 a 44.560,
44.441 a 44.480,	44.321 a 44.360,
44.201 a 44.280,	44.161 a 44.200,
44.001 a 44.040,	45.521 a 45.560,
45.561 a 45.600,	45.641 a 45.680,
45.681 a 45.720,	45.601 a 45.640,
45.801 a 45.840,	45.841 a 45.880,
45.921 a 45.960,	45.961 a 46.000,
46.001 a 46.040,	46.081 a 46.120,
46.761 a 46.800,	47.001 a 47.040,
47.041 a 47.080,	47.401 a 47.440,
47.441 a 47.480,	47.801 a 47.840,
48.761 a 48.800,	48.961 a 49.000,
49.041 a 49.080,	49.121 a 49.160,
49.321 a 49.360,	49.361 a 49.400,
49.441 a 49.480,	49.481 a 49.520,
49.520 a 49.560,	49.561 a 49.600,
49.601 a 49.640,	49.681 a 49.720,
49.721 a 49.760,	49.761 a 49.800,
50.001 a 50.040,	50.041 a 50.080,
50.321 a 50.360,	50.920 a 50.960,
51.161 a 51.200,	51.321 a 51.360,
51.441 a 51.480,	51.481 a 51.520,
51.521 a 51.560,	51.561 a 61.600,
51.641 a 51.680,	51.681 a 51.720,
51.921 a 51.960,	52.201 a 52.240,
52.401 a 52.440,	52.761 a 52.800,
53.981 a 54.020,	54.181 a 54.220,
56.001 a 56.040,	56.201 a 56.240,
56.320 a 56.360,	56.521 a 56.560,
55.801 a 55.840,	55.021 a 55.040,
57.281 a 57.320,	57.361 a 57.400,
57.441 a 57.480,	57.481 a 57.520,
57.521 a 57.560,	58.361 a 58.400,
58.561 a 58.600,	58.041 a 58.680,
58.761 a 58.800,	58.801 a 58.840,
59.041 a 59.080.	

—:— Foi concedida uma passagem de 1ª classe, de ida e volta, entre Central e Rezende, ao chefe de cultura do Campo de Demonstração de Rezende, Bernardo Dias Ferreira, que para ali segue em objecto de serviço correndo as despezas por conta do Ministerio da Agricultura.

—:— Foi removido para Paracamby, o agente de 4ª classe Benicio Gomes, conforme determinou o sub-director da 2ª divisão.

—:— Acha-se enfermo o praticante de conductor de trem Heracio Galdino Veiga.

—:— Foram concedidas as férias que pediu o agente de 2ª classe Octavio Lobo Vianna, que trabalha em Santa Cruz.

—:— O engenheiro Luiz Carlos da [illegible]

FOI DESPEDIDO E VINGOU-SE

A policia do 15º districto fez apresentar hontem ao 2º delegado auxiliar para o respectivo exame chimico um embrulho contendo farinha de trigo da padaria de Soares Pereira & Fontoura, á rua do Mattoso n. 56. Esta firma, por motivos de ordem dispensou o seu empregado de nome José Francisco de Souza e este, por vingança, misturou na farinha uma droga qualquer, que se suppõe veneno, dahi a queixa que a firma deu a policia e o competente inquerito.

COMMERCIO

Rio, 14 de junho de 1917.

NOTAS DO DIA

Hoje, á 1 hora da tarde, deverão realizar-se as assembléas das companhias Expresso Federal e Seguros Mutuos Contra Fogo e a do Banco dos Funccionarios Publicos, e ás 2 horas da tarde, a da Empreza Auto-Avenida.

Na Fortaleza de Santa Cruz, termina hoje, ao meio dia, o prazo para o recebimento de propostas para o fornecimento de generos alimenticios, forragem, ferragem e outros artigos.

ASSEMBLÉAS CONVOCADAS

Empresa de Construcções Civis, dia 15, á 1 hora.

Banco da Lavoura e do Commercio do Brasil, dia 16, ás 1 hora.

Companhia Porto da Victoria, dia 16, á 1 hora.

Companhia Nacional de Navegação Costeira, dia 16, á 1 hora.

Companhia Internacional de Commercio e Industria, dia 16, ás 2 horas.

Companhia Geral de Melhoramentos no Maranhão, dia 22, á 1 hora.

Companhia Brasileira de Carbureto de Calcio, dia 23, ás 3 horas.

Companhia Constructora Ipanema, dia 23, ás 5 horas.

Companhia de Seguros Previdente, dia 25, á 1 hora.

CONCORRENCIAS ANNUNCIADAS

2º Batalhão de Artilheria de Posição e Fortaleza de S. João, para o fornecimento de generos alimenticios, vassouras de piassava e de palha, lixa de ferro e gazolina, dia 15, ao meio-dia.

Collegio Militar de Barbacena, para lavagem e engommagem de roupa, dia 19, á 1 hora.

Directoria Geral de Obras e Viação da Prefeitura, para construcção de muro e cerca no cemiterio de Realengo, dia 20, ás 2 horas.

Directoria do Serviço de Povoamento, para a venda de moveis dos nucleos coloniaes, Emancipados, Visconde de Mouá e Itatiaya e da extincta Inspectoria do Serviço de Povoamento do Estado do Rio de Janeiro, dia 22, á 1 hora.

Administração dos Correios do Estado do Rio de Janeiro, para collocação das caixas de collecta urbana, dia 26, ás 3 horas.

REUNIÕES DE CREDORES

Fallencia da Companhia Matassauva, dia 15, á 1 hora.

Fallencia de J. Motta, dia 16, á 1 hora.

Fallencia de Ottomar Moller, dia 18, ás 2 horas.

Fallencia de Theodoro Fiel de Souza Lobo, dia 21, ás 2 horas.

Concordata preventiva de Adolpho Wabehen & Krels.

CAMBIO

Hontem, este mercado abriu indeciso, correndo para os saques as taxas de 13 1/2, 13 17/32 e 13 9/16 d. e para as letras de cobertura a de 13 5/8 d.

Momentos depois de iniciados os trabalhos o mercado firmou-se, vigorando para o bancario as taxas de 13 9/16 e 13 19/32 d. e para o particular a de 13 5/8.

TAXAS DE TABELLAS

Praças:

	90 d/v	
Londres	13 7/16 a	13 19/32
Paris	$651 a	$660
Hamburgo	— a	$773
	A' vista	
Londres	13 7/32 a	13 3/8
Hamburgo	— a	$785
Paris	$658 a	$670
Italia	$536 a	$547
Portugal	2$360 a	2$433
Nova York	3$780 a	3$830
Hespanha	$880 a	$925
Suissa	$752 a	$759
Montevidéo	4$200 a	4$320
Buenos Aires	1$690 a	1$725
Vales valé	$660 a	$665
Vales ouro	— a	2$047

LIBRAS

Vendedores a 20$100 e compradores a 20$000.

LETRAS DO THESOURO

As letras papel, ex-juros, foram negociadas ao rebate de 9 por cento, ficando com compradores, conforme a data de emissão, aos extremos de 8 1/2 a 10 1/2 por cento e vendedores aos de 8 a 10 por cento.

PINTO LOPES & C.

Rua Benedictinos, 25. Commissarios de café, manteiga e cereaes.

CAFE'

Movimento do Mercado

Existencia em 11, de tarde		85.621
Entradas em 12:		
E. F. Central	100.260	
E. F. Leopoldina	57.000	4.581
Total		90.102
Embarques em 12:		
E. Unidos	5.250	
Europa	950	6.200
Existencia em 12, de tarde		83.902

Entraram desde o dia 1 de julho até hontem 2.242.282 saccas e embarcaram em egual periodo 2.375.098 ditas.

Hontem, este mercado abriu estavel, com regular quantidade de café á venda e regular procura, tendo sido effectuadas de manhã transacções de 1.887 saccas, nas bases de 8$500 e 8$600, a arroba, pelo typo 7.

A' tarde, foram realizadas vendas de cerca de 2.000 saccas, aos mesmos preços da abertura, fechando o mercado em calma.

A Bolsa de Nova York abriu com 1 a 2 pontos de baixa.

Passaram por Jundiahy 4.200 saccas e entraram por barra a dentro 492 ditas.

COTAÇÕES

4	9$100 e	9$260
5	8$900 e	9$000
6	8$700 e	8$800
7	8$500 e	8$600
8	8$300 e	8$400
9	8$100 e	8$200

SANTOS

Dia 12:
Entradas: 5.576 saccas.
Desde 1º: 63.165 saccas.
Média: 5.264 saccas.
Desde 1º de julho: 9.647.977 saccas.
Saidas: não houve.
Preço por 10 kilos: 5$100.
Posição do mercado: calmo.
Existencia: 1.093.849 saccas.

ASSUCAR

Entradas em 12: 4.971 saccos.
Desde 1º: 28.667 ditos.
Saidas em 12: 5.098 saccos.
Desde 1º: 25.524 ditos.
Existencia em 13, de tarde: 204.467 saccos.
Posição do mercado: firme.

COTAÇÕES

Branco, crystal	$640 a	$670
Dito, 3ª sorte	$630 a	$640
Dito, 3ª sorte	$620 a	$640
Crystal amarello	$520 a	$540
Mascavo	$360 a	$370
Banco, 3ª sorte	Não ha	
Mascavinho	$420 a	$520
Somenos	$460 a	$560

ALGODÃO

Entradas em 12: 1.933 fardos.
Desde 1º: 4.763 ditos.
Saidas em 12: 490 fardos.
Desde 1º: 4.620 ditos.
Existencia em 13, de tarde 11.508 fardos.
Posição do mercado, firme.

COTAÇÕES

Sertões	28$500 a	29$000
Primeiras sortes	28$000 a	28$500

BOLSA

VENDAS

Apolices:	
O. do Porto, 2, a.	850$000
C. do Thesouro, portador, 20, a.	805$000
Municipaes de 1906, portador, 5, 8, a.	193$500
Ditas nominativas, 6, 23, a	197$000
Ditas de 1914, portador, 10, 100, 200, 19, 50, 30, 50, a.	187$000
Ditas idem, 50, 50, 200, a.	187$500
Ditas de Nictheroy, 23, a.	78$500
E. do Rio (4 °/°), 1, 5, 6, 8, 2, 10, 21, 31, a.	88$000
Ditas de 500$, portador, 4, 13, a.	435$000
Bancos:	
Commercio, 5, a.	165$000
Brasil, 1, 25, 150, a.	213$000
Companhias:	
Docas da Bahia, 200, a.	21$500
M. Fluminense, 45, a.	96$000
"A Noite", 5, a.	180$000
Docas de Santos, portador, 20, a.	450$000
Ditas nominativas, 102, a.	445$000
Debentures:	
Tecidos Botafogo, 150, a.	74$000
M. Fluminense, 27, a.	160$000
Mercado Municipal, 5, a.	200$000
Cervejaria Brahma, 53, a.	201$000
Propaganda Universal, 20, a.	204$000
VENDA POR ALVARA'	
Apolices Municipaes de 1914, nom., 40, a.	191$000
Debentures da Sociedade de Trajano de Medeiros, 1.000, a.	170$000

OFFERTAS

	V.	C.
Apolices:		
Geraes de 1:000$	—	—
Federaes 5 °/°	—	—
Provisorias	—	—
O. do Porto	853$000	850$000
C. de E. de Ferro	—	—
C. do Thesouro	—	—
Ditas ao portador	805$000	802$000
S. da Baixada	—	—
S. Judiciarias	—	—
E. de Minas Geraes	—	—
E. do Rio (4 °/°)	88$000	87$000
Ditas de 500$, port.	440$000	—
E. do E. Santo 6 °/°	720$000	700$000
Est. do Rio de 1:000$, 5 °/°	—	700$000
Municip. de £ 20	—	315$000
Ditas nom.	315$000	—
Ditas de 1906	196$000	193$000
Dito nom.	200$000	196$000
Ditas de 1914	187$000	186$000
Ditas nom.	197$000	193$000
Ditas de Bello Horizonte	160$000	153$000
Ditas de Nictheroy	78$500	78$000
Bancos:		
Brasil	—	212$000
Commercial	162$000	157$000
Lavoura	170$000	160$000
Mercantil	—	208$000
Commercio	172$000	160$000
C. de Seguros:		
Confiança	—	125$000
Brasil	40$000	39$000
Integridade	80$000	63$000
Minerva	—	30$000
Anglo Sul-America	100$000	—
Estradas de Ferro:		
Norte	15$000	10$000
M. S. Jeronymo	29$000	28$500
Rêde Mineira	27$000	26$000
J. Botanico	—	182$000
V. e Minas	—	20$000
Goyaz	—	18$000
C. de Tecidos:		
M. Fluminense	97$000	92$000
Corcovado	155$000	130$000
Confiança	140$000	—
S. P. de Alcantara	260$000	220$000
Magéense	—	535$000
Brasil Industrial	—	181$000
Prog. Industrial	180$000	—
Petropolitana	—	170$000
Alliança	—	140$000
Carioca	—	140$000
Fabril S. Antonio	—	260$000
C. Diversas:		
Docas da Bahia	21$500	20$500
D. de Santos, nom.	450$000	445$000
Ditas ao portador	454$000	450$000
Loterias	12$500	11$500
T. e Colonização	8$250	8$000
Merc. Municipal	70$000	—
T. e Carruagem	—	58$000
Caxambu'	80$000	85$000
Melh. Maranhão	35$000	—
Centros Pastoris	22$000	20$000
Carb. de Calcio	350$000	250$000
Debentures:		
Docas de Santos	—	206$000
Tecidos Carioca	168$000	192$000
Banco União	80$000	—
C. Brahma	205$000	200$000
Man. Fluminense	175$000	160$000
Tec. Botafogo	80$000	73$000
Merc. Municipal	206$000	200$000
C. Industrial	195$000	180$000
Tecidos Magéense	—	120$000
Tecidos Alliança	200$000	195$000
A. Fabril	205$000	200$000
S. P. de Alcantara	—	197$000
Brasil Industrial	195$000	—
N. Costeira	190$000	—
Tec. Corcovado	206$000	195$000
Ant. Paulista	—	201$000
Traj. de Medeiros	205$000	—
Prog. Industrial	—	195$000
T. e Carruagens	198$000	—
Luz Stearica	206$000	—

RENDAS PUBLICAS

RECEBEDORIA DE MINAS

Arrecadação de hontem	16:538$174
De 1 a 31	114:539$922
Em egual periodo do anno passado	101:149$031

RENDA DA ALFANDEGA

Renda arrecadada hoje:

Em ouro	59:951$104
Em papel	60:642$029
Total	120:597$133
De 1 a 13	1.727:819$566
Em egual periodo de 1916	2.423:155$856
Differença a maior em 1916	695:336$290

EXPEDIENTE DA ALFANDEGA

Esta repartição arrecadou hontem, a importancia de 120:597$133 de renda, sendo 59:955$104 em ouro e 60:642$029 em papel.

De 1 a 13 do corrente foram arrecadados 1.727:819$566.

Em egual periodo do anno passado foram arrecadados 2.423:135$836, sendo a differença para menos no corrente anno de 695:336$290.

Preços correntes do Mercado do Rio de Janeiro

ARROZ NACIONAL

Por 60 kilos

Brilhado, 1ª	45$000 a	46$000
Dito de 2ª	39$000 a	42$000
Especial	36$000 a	38$000
Dito superior	33$000 a	35$000
Dito bom	30$000 a	32$000
Dito regular	27$000 a	29$000
Branco do norte	30$000 a	32$000
Norte rajado	20$300 a	28$000
Meio nacional	24$000 a	26$000
Sango	20$000 a	23$000
ARROZ ESTRANGEIRO		
Agulha, crystal	55$000 a	56$000
Dito de 2ª	Não ha	
ASSUCAR		Por kilo
Branco, crystal	$640 a	$670
Crystal amarello	$520 a	$540
Mascavo	$360 a	$370
Branco, 3ª sorte	Não ha	
Somenos	Não ha	
Mascavinho	$420 a	$520
AGUAS MINERAES		
Nacionaes:		
Caxambu' (48 grfs.)	—	30$000
Lambary (48 grfs.)	—	—
Cambuquira (48 g.)	—	—
S. Lourenço (48 garrafas)	—	—
Salutaris (48 grfs.)	23$000 a	28$000
Estrangeiras:		
Vichy (50 garfs.)	—	—
Perrier (50 garfs.)	—	60$000
Dita (100 garrafs)	—	73$000
Selters (24 garfs.)	Nominal	
P. Salgadas (48 garrafas)	—	63$000
Moura (48 garfs.)	—	48$000
AGUARDENTE		Por 480 litros
Paraty	145$000 a	150$000
Angra	135$000 a	140$000
Campos	125$000 a	130$000
Bahia	125$000 a	130$000
Maceió	125$000 a	130$000
Araás	125$000 a	130$000
ALCOOL		Por 480 litros
36 grãos	210$000 a	220$000
38 grãos	220$000 a	230$000
40 grãos	230$000 a	240$000
		Por 100 kilos
ALFAFA		Por kilo
Nacional	$340 a	$360
Estrangeira	—	—
ALPISTA		
Nacional	$780 a	$800
Estrangeira	Não ha	
ALGODÃO		Por fardo
Sertões	28$500 a	29$000
Primeira sorte	28$000 a	28$500
BREU		
Claro (280 litros)	50$000 a	52$000
Escuro, idem	Nominal	
AZEITE		
Penalva, lata		3$000
Port. lata de 16 litros	28$500 a	30$000
Portuguez, lata	1$500 a	3$000
Francez, lata de 16 litros	20$000 a	32$000
Francez, lata	3$000 a	3$300
BATATAS		Por kilo
Mineira e Paulista	$200 a	$400
BORRACHA		
Mangabeira, conforme a qualidade, por 15 ks.	Nominal	
BACALHA'O		
Peixilira	74$000 a	75$000
BANHA		Por 60 kilos
Banha: Porto Alegre, de 20 kilos	105$600 a	108$000
Dita, idem, 2 kilos	104$100 a	105$600
Dita idem, 1 kilo	104$400 a	105$600
Laguna, 20 kilos	90$000 a	105$000
Dita, Itajahy, 20 pilos	Não ha	
Dita idem, 10 ks.	101$400 a	103$600
Dita idem, 2 ks.	106$200 a	106$800
Dita, mineira e paulista, 2 kilos	72$000 a	90$000
CARNE SECCA		Por kilo
Rio da Prata:		
Patos e mantas	1$200 a	1$360
Mantas	1$120 a	1$320
Rio Grande:		
Puras mantas	1$120	1$3000
Mantas	—	1$320
Matto Grosso:		
Patos e mantas	$800 a	1$260
S. Paulo, Minas e Rio	$800 a	1$260
CARNE DE PORCO		Por kilo
Rio Grande	$550 a	$600
Paraná	$550 a	$600
Sta. Catharina	$850 a	$900
Mineira	$900 a	1$000
CIMENTO		Por barricas
Dova	25$500	—
Alpha	25$000	—
CHAMPAGNE		Por caixa
Franceza	190$000 a	210$000
Portugueza	125$000 a	135$000
COUROS		Por kilo
Sola "Pelotas"	Nominal	
Sola "Mineira" commum	4$000 a	4$500
Sola "S. Paulo" commum	4$000 a	4$500
Santa Catharina de 1ª	3$000	—
Segunda e baixa	4$000	—
Ferreiro (o meio)	20$000 a	24$000
Aranada (cada um)	28$000 a	28$000
Aranada de Campos (cada um)	32$000 a	35$000
Salgado, kilo	1$300	—
Secco, idem	2$800	—
CHA'		Kilo
Verde	9$000 a	12$000
Preto	9$000 a	12$000
CACA'O		Kilo
Bahia	Não ha	
Pará	Não ha	
CEBOLAS		
Rio Grande	2$200 a	2$400
ERVILHAS		
Nacionaes	$700 a	1$000
Ditas estrangeiras	Não ha	
FARINHA DE MANDIOCA		
De Porto Alegre:		Por 45 kilos
Especial	17$800 a	18$400
Peneirada	13$000 a	13$500
Fina	16$500 a	17$000
De Laguna:		
Peneirada	12$000 a	13$000
Grossas	9$500 a	10$000
OUTRAS PROCEDENCIAS		
Fina	14$000 a	15$000
Peneirada	12$500 a	13$000
Grossa	9$500 a	10$000
FARINHA DE TRIGO		
(Por sacco de 14 kilos, preços liquidos)		
Moinho Inglez		
Buda Nacional	26$500 a	26$800
Nacional	26$000 a	26$300
Brasileira	25$500 a	25$800
Moinho Fluminense		
Especial	26$500 a	27$000
S. Leopoldo	26$000 a	26$500
S. O.	25$300 a	26$000
Moinho Santa Cruz		
Perola	26$500 a	27$000
Santa Cruz	26$000 a	26$500
Paulicéa	25$300 a	26$000
FEIJÃO		Por 60 kilos
Preto, P. Alegre	23$000 a	25$000
Dito S. Catharina	20$000 a	23$000
Dito, Minas e Rio	20$000 a	23$000
Côres, P. Alegre	22$000 a	30$000
Dito, outras procedencias	20$000 a	28$000
Manteiga nac.	35$000 a	38$000
Branco	34$000 a	36$000
Amendoim	32$000 a	34$000
Fradinho	35$000 a	38$000
Mulatinho	20$000 a	28$000
Outras côres	20$000 a	26$000
FUMO		
Rio Grande, em folha, 1ª am.	22$500 a	23$000
Rio Grande, idem, 2ª am.	20$500 a	21$000
Rio Grande, idem, 1ª commum	21$000 a	21$500
Rio Grande, idem, 2ª commum	19$000 a	19$500
Sta. Catharina, 1ª	18$000 a	19$000
Sta. Catarina, 2ª	15$000 a	16$000
Sta. Catharina, 3ª	12$000 a	13$000
Mineiro, em corda:		
Especial, kilo	2$000 a	2$200
Superior, kilo	1$700 a	1$800
Primeira, kilo	1$400 a	1$500
Segunda, kilo	1$100 a	1$200
Terceira, kilo	$800 a	$900
Goyano esp. kilo	2$100 a	2$300
Superior, kilo	1$800 a	1$900
Bom, kilo	1$100 a	1$600
Baixo, kilo	1$100 a	1$200
Rio Novo esp. kilo	2$100 a	2$300
Superior, kilo	1$700 a	1$800
Regular, kilo	1$400 a	1$500
Bom, kilo	1$000 a	1$200
Carangola, kilo	1$000 a	1$200
FUBÁ		Por 50 kilos
Fino	10$500 a	11$000
Grosso	7$000 a	8$000
GORDURAS		
Rio da Prata, idem	Nominal	
Rio Grande	—	—
Matadouro	$900 a	1$100
Natucadas do interior	Nominal	
GLYCERINA		Kilo
Bruta, sem vasilhame	—	4$500
Bruta, em latas de 12 1/2 e 25 kilos	—	4$700
Loura, em vasilhame	—	3$700
Loura, em latas de 12 1/2 e 25 kilos	—	6$000
Branca, sem vasilhame	—	6$700
Branca, em latas de 12 1/2 e 25 kilos	—	7$000
Branca, em latas de 4 kilos	—	7$200
Branca, em latas de 20 kilos	—	7$300
Lentilhas:		
Estrangeiras	Não ha	
Nacionaes	Não ha	
MANTEIGA		
Modesto Galone sortidas	Não ha	
Vrétel Frères, lata	3$200 a	3$500
J. Brum	3$000 a	3$300
De Minas	3$800 a	4$200
MILHO		Por 62 kilos
Amarello, da terra	8$400 a	8$600
Dito branco, idem	7$500 a	8$600
Dito da terra, mixto	7$500 a	8$000
MADEIRA		
Americana, pé	$500	—
Resina, duzia	18$000	—
Spone, duzia	Não ha	
Sueco, branco, o pé	1$000 a	1$000
Dita vermelha	1$000 a	1$000
Pinho do Paraná		
1ª qualidade	73$000	—
2ª qualidade	63$000	—
Taboa	$220	—
OLEO		
De linhaça, alta	2$000 a	3$000
Coboo, barril	1$400 a	1$600
PHOSPHOROS		
Olho	62$000	—
Brilhante	61$000	—
Ypiranga	64$000	—
Brasil	58$500	—
Pinheiro	60$000	—
Independencia	61$000	—
De cera:		
Olho	76$000	—
Ypiranga	74$000	—
POLVILHO		
Minas, S. Paulo e Rio	$460 a	$600
Porto Alegre	$460 a	$500
Sta. Catharina	$440 a	$400
PRESUNTO		Por kilo
Nacionaes	3$000 a	3$800
QUEIJOS		
De Minas	2$800 a	3$400
SAL		60 kilos
Mossoró	9$000 a	10$000
Cabo Frio	9$000 a	9$500
TOUCINHO		
Commum	$000 a	1$000
Fumeiro	1$600 a	1$750
VINHO		Pipa
Rio Grande	175$000 a	190$000
Colares tinto, superior	610$000 a	630$000
Dito, inferior	540$000 a	590$000
Virgem do Porto	500$000 a	560$000
Verde portuguez	500$000 a	560$000
Vermouth Cinzano	41$000 a	43$000
Portuguez	37$000 a	41$000
Francez, caixa	47$000 a	48$000
VINAGRE		Por pipa
Branco	360$000 a	400$000
Tinto	360$000 a	400$000
VELAS		
Velas superiores		
Grandes de 5 e 6	—	20$300
Pequenas, idem	—	12$100
Fragatas de 5	—	26$150
Locomotoras de 6	—	25$500
Carro 4	—	13$400
Carro Brasileira	—	22$050
Domesticas	—	29$700
Locomotoras Brasileiras de 6	—	27$100
Condor	—	35$500
Brasileira	—	34$950
Brasileira em latas de 16 velas	—	36$700
Paulistas	—	29$300
Ypiranga	—	30$050
Colombo 1 ou 2	—	29$800
Dita 3	—	32$700
Mundificadas	—	11$850
DIVERSOS		
Araruta, por kilo	$800 a	$900
Agua-raz por kilo	1$600	—
Amendoim em casca, por 25 kilos	7$500 a	8$000
Alcatrão, por kilo	1$200	
Canjica, por 60 k.	13$000 a	15$000
Farello de trigo por 35 kilos	3$600 a	3$700
Gazolina, por caixa	21$050 a	21$400
Genebra, por caixa	52$000 a	52$000
Kerozene, por c.	13$850 a	14$200
Pimenta da India kilo	2$400 a	2$560
Linguas do Rio Grande, uma	Não ha	
Ladrilhos, por milheiro	330$000	—
Mate em folha, por kilo	$480 a	$550
Passas, por caixa	18$000 a	22$000
Telhas, por milheiro	330$000	—
Tapioca nacional por um kilo	$400 a	$500
Tremoços, por 60 kilos	15$000 a	16$000
		Kilo
Vigas de aço	$750	

MARITIMAS

VAPORES ESPERADOS

Inglaterra e escs., "Darro"	14
Portos do norte, "Bahia"	15
Portos do sul, "Itatinga"	16
Laguna e escs., "Laguna"	16
Portos do norte, "Itapuca"	17
Portos do norte, "Oymoré"	17
Yokohama e escs., "Tacoma Maru"	18
Inglaterra e escs., "Deseado"	22
Inglaterra e escs., "Desna"	23
Nova York e escs., "Verdi"	26
Portos do sul, "Itapura"	26
Rio da Prata, "Darro"	28

VAPORES A SAIR

Mossoró e escs., "Itapoan"	14
Caravellas e escs., "Philadelphia"	14
Rio da Prata, "Satrustegui"	14
Rio da Prata, "Darro"	14
Portos do sul, "Itassucê"	14
Caravellas e escs., "Philadelphia"	15
St. Nazaire, "Tocantins"	16
Mossoró e escs., "Itaberá"	16
Nova York e escs., "Henrik Ibson"	16
S. Fidelis e escs., "Carangola"	16
Portos do sul, "Itaperuna"	17
Genova e escs., via Santos, "Neuquen"	17
Montevidéo e escs., "Itajubá"	18
Marselha e Genova, "Campinas"	18
Recife e escs., "Itaipava"	19
Portos do norte, "Itapuhy"	20
Portos do sul, "Itapuca"	21
Rio da Prata, "Deseado"	22
Rio da Prata, "Desna"	23
Laguna e escs., "Laguna"	22
Macáo e escs., "Itagiba"	23

"Jornal das Moças"

Mais um bom numero dessa scintillante revista feminina, que temos sobre a mesa e que será posto á venda hoje, para gaudio das nossas gentis leitoras. O numero de hoje é bem uma prova do que são os rapazes daquella revista; mas... isso é já sabido. O "Jornal das Moças" de hoje tem no seu encantador texto excellente collaboração, entre a qual a de Oscar Lopes, Mucio Teixeira, Alves Prazeres e as boas pennas do nosso mundo intellectual feminino. As festas elegantes e sportivas da semana passada estão nitidamente gravadas. Esse numero, por certo, alcançará extraordinario successo.

AVISOS

CORREIO — Esta repartição expedirá malas pelos seguintes paquetes:

Hoje:

Itapoan, para Bahia, Recife, Cabedello, Natal e Mossoró, recebendo impressos até ás 8 horas da manhã, cartas para o interior até ás 8 1/2, idem com porte duplo até ás 9.

Itassucê, para Santos, mais portos do sul, recebendo impressos até ás 5 horas da manhã, cartas para o interior até ás 6 1/2, idem com porte duplo até ás 7.

Mont Rose, para Bahia e Marseille, recebendo impressos até ao meio-dia, cartas para o interior até ás 12 1/2, idem com porte duplo e cartas para o exterior até á 1 hora da tarde e objectos para registrar até ás 11 da manhã.

"P. de Satrustegui", para Santos e Rio da Prata, recebendo impressos até ás 8 horas da manhã, cartas para o interior até ás 8 1/2, idem com porte duplo e cartas para o exterior até ás 9.

"Norden", para Bahia e Nova York, recebendo impressos ao meio-dia, cartas para o interior até ás 12 1/2, idem com porte duplo até á 1, cartas para o exterior até á 1, e objectos para registrar até ás 11 da manhã.

"Medina", para Bahia e Nova York, recebendo impressos até ás 8 horas da manhã, cartas para o interior até ás 8 1/2, idem com porte duplo e cartas para o exterior até ás 9 horas.

"Dario", para Santos e Rio da Prata, recebendo impressos e cartas para o interior até ás 10 horas da manhã, idem com porte duplo até ás 11, cartas para o exterior até ás 11, e objectos para registrar até ás 10.

Capital Federal

Resumo dos premios da loteria da Capital Federal extrahida em 13 de junho de 1917

PREMIOS DE 25:000$ A 500$000

16641 vend. Capital	25:000$000
19530	2:000$000
23541	2:000$000
21702	1:000$000
43308	1:000$000
25807	1:000$000
59103	500$000
21368	500$000
46129	500$000
44253	500$000

PREMIOS DE 200$000

5141	12677	21767	43641	32819
34612	14844	43146	22515	41588
26314	30362	47614	26918	12516
	5.600	19771	23734	

PREMIOS DE 100$000

56650	16270	16651	36632	48409
17352	10854	51220	40030	53415
38078	30931	52560	29716	4325
59950	49613	45140	42924	58620
24606	44616	42613	4449	14198
29483	26391	51253	23401	31738

APPROXIMAÇÕES

16640 e 16642	200$000
19529 e 19531	100$000
23541 e 23513	100$000

DEZENAS

16641 a 16650	60$000
19521 a 19530	20$000
23541 a 23550	20$000

CENTENAS

16601 a 16700	20$000
19501 a 19600	8$000
23501 a 23600	8$000

Todos os numeros terminados em 41 têm 4$000

Todos os numeros terminados em 1 tem 2$000 exceptuando-se os terminados em 41

O fiscal do governo da União — *Manoel Cosme Pinto.*

O director-presidente — *Alberto Saraiva Fonseca.*

O director assistente — Dr. *Antonio Olyntho Santos Pires.*

O escrivão — *Firmino de Cantuaria.*

O LOPES

E' quem dá fortuna mais rapida nas loterias e offerece mais vantagens ao publico.

MATRIZ: Rua do Ouvidor, 151

FILIAES

Rua da Quitanda n. 79.
Rua General Camara n. 363.
Rua Primeiro de Março n. 51.
Largo do Estacio de Sá n. 89.

NOS ESTADOS

S. PAULO — Rua de S. Bento 57 A.
E. DO RIO — Campos: rua Treze de Maio n. 51.
MACAHE' — Av. R. Barbosa 123.
PETROPOLIS — Av. Quinze de Novembro, 845.
E. DE MINAS — Bello Horizonte. Av. Aff. Penna n. 592.

PUBLICAÇÕES A PEDIDO

DÓE?

GELOL!

Cura qualquer dôr em 5 minutos!

Especifico das nevralgias e do rheumatismo.

Approvado pela Directoria Geral do Serviço Sanitario.

Um creme analgesico para fricções, em tubos de estanho, para pisaduras, entorses, máo geito, resfriados, e emfim, para todo o phenomeno DÔR.

A' venda em todas as pharmacias e drogarias.

Para pedidos por atacado dirija-se a AMBROSIO LAMEIRO.

Telephone 3.085, Norte. Caixa do Correio, 1.322 — Rio de Janeiro.

FOLHETIM DO "CORREIO DA MANHA" (53)

O GARRA DE FERRO

OU

O ENIGMA DA MASCARA

— SENSACIONAL ROMANCE CINEMATOGRAPHICO AMERICANO —

DECIMO SEGUNDO EPISODIO

O MYSTERIO DA TELA

Tinha de resto motivos para confiar no bom exito da aventura, porque ligeiramente esfumados os traços da cara, coberta pelo véo, parecia realmente uma mulher e demasiado feia para que pudesse chamar a attenção de qualquer homem... Não obstante, Stapplers não o deixou passar sem o deter primeiro...

— Faça favor de me dizer, minha senhora... Viu passar por ahi um individuo de capa?

— Não senhor, não vi!... respondeu o japonez fingindo um ataque de tosse, em falsete, já se vê...

— Parece incrivel! Passou ha um momento para esse lado... A senhora devia, forçosamente, de se encontrar com elle...

— Pois não encontrei... Talvez cortasse para outro lado...

Deixaram-n'o continuar o seu caminho, e o japonez, apparentando a maior indifferença, afastou-se delles, emquanto o grupo, desalentado, se retirava tambem, sem que O'Mara ou Stapplers tivessem tornado a ver Mascarado Risonho... Stapplers foi dar conta da diligencia a Peggy, que continuava no mesmo logar em que seu pae a deixára...

— E então? Acharam o homem?

— Não, senhorita! Levou sumiço como o fumo, se é que a terra o não tragou...

NO ATELIER DE AIMICK

Oito dias depois, oito dias em que o Mascarado Risonho não deu o menor signal de vida, Peggy começou a trabalhar como modelo no atelier do pintor Frank Aimick, um espaçoso salão, mobilado e adornado com verdadeira arte... Em cima do grande fogão que se destacava logo á entrada, á esquerda, um custoso diabinho, e a um lado um amplo sofá de talha coberto de almofadões... Poltronas de elegantes linhas, um grande jarrão de Sèvres, algumas estatuetas e magnificas tapeçarias completavam o mobilario, realçado ainda por soberbo tapete. Disseminadas, como ao acaso, algumas telas attestavam a maestria de seu autor, e cobrindo o logar da estufa um curioso quadro que representava um homem de frente apontando um revólver... No centro do salão o cavalete com uma tela em meio... A poucos passos dali, Peggy, de bata de velludo que só lhe deixava a descoberto um discreto decote, posava...

Caía a tarde e dentro em pouco se daria por terminada a sessão...

Aimick abandonou a paleta e falou para a joven...

— Senhorita, permitta-me que lhe observe que a sua posição podia ser mais graciosa... Ora, vamos a ver, colloque-se assim... continuou, levantando-lhe um dos braços.

— E' a minha inexperiencia, senhor... respondeu Peggy com um sorriso... Tenha a bondade de me ensinar, que eu tratarei de aproveitar bem as lições, accrescentou modificando a posição e volvendo ligeiramente a cabeça resplandecente de juventude...

— Isso... E' isso mesmo... Assim... Até já parece outra...

Bateram nesse momento e o pintor indo abrir deu de cara com Margarida...

— Por aqui, senhorita Golden?

— E' como vê, sr. Aimick, respondeu Margarida entrando...

— E a que devo a honra de sua visita?...

— Em primeiro logar, ao desejo de cumprimental-o, e depois ao de agradecer-lhe a gentileza de ter tomado essa pequena ao seu serviço... E já agora vou acompanhal-a á casa... Aproveitaram a tarde?

— Magnificamente, senhorita... Está aqui a tela começada hoje, disse o pintor levando Margarida deante do cavalete...

— Será um quadro soberbo... Esboçado apenas como está, já se póde verificar a pureza das linhas da figura...

— E' que o modelo se presta... E a proposito: senhorita Peggy, póde vestir-se... Por hoje já trabalhámos bastante... disse elle á pequena que se deixara ficar no sitio em que posava...

Se Margarida não estivesse tão absorta na contemplação da tela que o pintor lhe mostrara, teria feito uma descoberta desagradabilissima... Agachado na varanda desse primeiro andar, o japonez Manki observava attentamente tudo quanto se passava no atelier... Viu assim entrar Margarida e seguiu todos os seus movimentos, bem como os do pintor e de Peggy, retirando-se apressadamente do seu posto quando, disposta a sair, Peggy perguntou, despedindo-se:

— A que hora devo vir amanhã, sr. Aimick?

— A' mesma de hoje... E' sufficiente...

Margarida despediu-se tambem...

— Honre o meu modesto atelier com mais frequencia, senhorita... Será para mim um verdadeiro prazer submetter os meus trabalhos a seu juizo, que eu sei autorizado...

— Voltarei, sr. Aimick, voltarei... Hei de vir a miudo buscar Peggy e isso me dará o prazer de saudal-o...

O pintor acompanhou as duas até á porta...

Garra de Ferro occupava agora um novo covil fóra da cidade, escondido num pequeno bosque... Uma especie de casêta de pedra, solidamente construida, dispondo apenas de dois pequenos commodos... Em um delles conversava o bandido com dois dos seus, quando Manki chegou...

— Lá vem você, esta tarde tambem, com as mãos vasias...

— Não se admire, porque tampouco tive hoje occasião de fazer nada... Só agora saiu do atelier do pintor com Margarida...

— Tanto melhor para tentar qualquer coisa...

— Tanto melhor... Talvez... Não quiz, porém, arriscar-me a um fracasso que poderia ser comprometedor...

Garra de Ferro pareceu meditar um pouco...

— Você tem razão, disse elle por fim... Vamos tratar de arranjar um plano para a apanhar...

E pegando em papel e tinta escreveu:

> Senhorita Peggy O'Mara — Esta noite quero ver se termino o quadro... Póde, acaso, vir posar ás nove em ponto? — *Frank Aimick.*

Todos riram com a lembrança do chefe celebrando, até, antecipadamente, o seu exito.

. . . .

Margarida Golden, nessa noite, depois do jantar, resolveu ir á casa de Peggy e, mandando aprompter o automovel, para lá se dirigiu, e emquanto a joven faz o percurso, de sua casa á do operario, adeantemo-nos e vamos ver o que ali se passava. O'Mara havia saido com Stapplers, eram oito horas da noite, para tomar café num dos botequins do bairro e, elles a sairem, um mensageiro entregando a carta de Legar, que nós lhe vimos escrever, a Peggy, que assim que a recebeu se dispoz a obedecer... Vestiu-se, a pequena, e quando ia a sair lembrou-se de deixar um bilhete a seu pae pedindo-lhe que a fosse buscar ao atelier, escrevendo na carta do pintor á guiza de post-scriptum:

> Papá — Peço-te o favor de me ires buscar no atelier, ás onze horas mais ou menos. — *Peggy.*

Collocou depois a carta aberta sobre a mesa, de modo a não poder deixar de ser vista por seu pae quando entrasse, e saiu...

Aimick estava longe, como é natural, de receber a visita de Peggy e nem mesmo contava ter visita alguma nessa noite... Estendido no sofá, lia um livro qualquer quando ouviu que alguem lhe batia á porta... Foi abrir, e apresentou-se-lhe Garra de Ferro...

— O sr. Aimick?

— Um seu creado! Deseja alguma coisa, cavalheiro?

— Faça o obsequio de me desculpar antes de tudo... Comprehendo perfeitamente que a hora não é das mais proprias para visitas desta natureza, mas ha um instante, no Central Club, falando-se sobre pintura, elogiaram-me sobremaneira o seu talento e como devo partir amanhã, ás primeiras horas, para S. Luiz, resolvi correr o risco de o incommodar... Com franqueza! Senti immensos desejos de ver alguns dos seus trabalhos e se não viesse agora tinha de me abster desse prazer...

— Fez muito bem em vir, meu caro senhor... Estou ás suas ordens... Queira entrar, cavalheiro... O prazer é todo meu em lhe poder mostrar alguns modestos quadros...

E assim que Garra de Ferro entrou e o pintor foi andando com elle para o interior do atelier, alguns dos da quadrilha do bandido abriram suavemente a porta e no momento em que Aimick se distraiu cairam sobre elle e subjugaram-n'o, sem a menor resistencia, aliás, pelo inesperado do ataque e pelo numero dos atacantes... Levaram-n'o depois para o aposento contiguo.

Mais ou menos a essa hora, O'Mara e Stapplers regressavam do café... O operario descobriu logo a carta que a filha lhe deixára, e, lendo-a, deu-a depois a Stapplers...

— Mas... não haviam combinado que só amanhã de tarde é que voltaria ao atelier? indagou este...

— Pelo menos foi isso o que me disse Peggy... Talvez haja urgencia no trabalho...

Não concluiu o que ia a dizer... Alguem batia á porta nesse momento... Era Margarida...

— Peggy, onde está? perguntou logo que entrou e cumprimentou os dois homens.

— Saiu, senhorita...

— Aonde foi?

— Ao atelier do sr. Aimick... Deixámol-a aqui quando saimos para tomar café, e parece que na nossa ausencia recebeu esta carta, disse O'Mara mostrando-lh'a...

— E' curioso, porque eu propria ouvi o sr. Aimick dizer-lhe que voltasse amanhã á mesma hora de hoje...

— No entanto... Faça favor de ler...

Ao ver a carta, Margarida disse logo sem poder occultar a sua inquietação:

— Sr. O'Mara, esta carta não é de Frank Aimick...

— Como não?

— Conheço bem a letra do pintor... Não é esta...

— Será possivel?

E O'Mara e Stapplers ficaram-se como que assombrados... Conheciam pouco realmente a senhorita Golden, para lhe darem credito desde logo, tratando-se, como lhes parecia, de um verdadeiro disparate como esse de falsificarem a assignatura do pintor para Peggy poder sair... Entretanto... que interesse podia haver, da parte de Margarida, em não lhes falar verdade?

Inquieto, pois, O'Mara perguntou:

— E o que pensa a senhorita que isto possa significar?

— Francamente, não lh'o sei dizer assim de prompto... Mas ha dias que Garra de Ferro nos deixa em paz... Não duvido que seja obra delle...

Foi uma revelação para O'Mara esse nome...

— Devemos ir, então, á casa de Aimick, immediatamente, não lhe parece? perguntou...

— Sem perda de um segundo...

— Você vem comnosco, Stapplers?

— Estou á sua disposição!... disse este...

Sairam os tres para o atelier do pintor, onde Garra de Ferro e os tres bandidos que o acompanhavam na façanha conversavam...

— Está tardando, essa pequena! disse Legar.

— Ainda não são nove horas... respondeu-lhe um...

(*Continúa.*)

* * *

Os 7º e 8º episodios deste romance serão exhibidos, hoje, nos cinemas Pathé e Ideal.

Companhia Fiat Lux

VIII

Mandaram Davidson, Pullen & C. á nova Directoria por elles nomeada que encosasse com a sua responsabilidade a defesa de seus interesses, vindo a campo e pretendendo provar que as acções do menor Luiz Migliora não foram doadas, como as de seus irmãos, aos poderosos representantes da Casa Rotschild.

E então, pala lançar cinza nos olhos do publico, para empoeirar a opinião, apresentou documentos ageitados e arranjados, como demonstrarei a seguir:

1º DOCUMENTO

Um recibo passado por Paulo Dale, declarando haverem-lhe sido entregues pela Companhia Fiat Lux,

"as cautelas ns. 37 a 41, representando 1.462 acções ao portador, de ns. 18.034 a 19.495, conforme deliberação da Assembléa Geral de 12 de dezembro de 1913."

Paulo Dale era PESSOALMENTE o maior accionista da Companhia; o recibo não diz absolutamente que as cautelas de acções que lhe foram entregues a 27 de dezembro pertenciam ao menor Luiz Migliora; nem que elle as recebera na qualidade de tutor de seu cunhado. E a prova em contrario eu a tenho em mão. O sr. João Dale, actual presidente da Companhia, *cargo que já vem exercendo ha muitos annos*, sabe que estas acções são as unicas ao portador que não se acham nas mãos de Davidson, Pullen & C.; sabe tambem que taes acções não pertencem ao menor Luiz, tanto assim que foi elle quem, como corretor ou *zangão*, fez a caução no London & Brazilian Bank, em 29 de maio de 1916, conforme o doc. abaixo:

"Rio de Janeiro, 29 de maio de 1916 — João Dale — Rua da Alfandega 25 — 1º andar — Tel. Norte 5.611 — Caixa Postal 286.

Illmos. srs. Migliora, Valverde & C. — Nesta

Importe do credito em conta corrente garantida obtido no London & Brazilian Bank a favor de VV. SS., com caução de 150 acções da Cia. Fiat Lux, a quatro mezes de prazo, juro 8 °/°		15:000$000
Sello do contrato	32$000	
Minha commissão 1 °/°	150$000	(endosso moral)
Somma	182$000	

Dale."

Se o sr. João Dale sabia que taes acções eram do orphão, como diz no seu artigo de ante-hontem, S. S. é um criminoso, que transigio, caucionando em um estabelecimento bancario titulos que sabia não poderem ser alienados. Mas não é, porque S. S. sabe que a declaração que foi obrigado a fazer, a mandado de seus patrões, é mentirosa, não representa a expressão da verdade.

DOC. N. 2

Este documento, que a Directoria juntou ao seu artigo, é a contra-fé de uma petição do tutor actual do menor Luiz, declarando que seu tutelado tem apenas 1.462 acções da 1ª série, com que foi aquinhoado no inventario; não tendo recebido as 1.462 acções da 2ª série, que lhe deveriam caber, em virtude da assembléa de 12 de dezembro. Não vemos em que isso possa contribuir para o DESIDERATUM de Davidson, Pullen & C. e seus *prepostos*.

DOCS. NS. 3 E 3 A

Provam apenas, que, HAVENDO A COMPANHIA INFORMADO que as acções do menor eram aquellas, o digno dr. Juiz da 2ª Vara de Nictheroy, no intuito de acautelar os interesses do menor, mandou que ellas fossem apprehendidas, considerando-se objecto de litigio: sem que esse acto importe no reconhecimento de quaes sejam os seus proprietarios.

Devassando o segredo das operações commerciaes, foram Davidson, Pullen & C. ao London & Brazilian Bank, com o qual tiveram transacções Migliora, Valverde & C.; *e depois de lhes haver sido ali facultado o exame das operações desta firma com o Banco* (o commercio que qualifique esse proceder), "dirigem ao Juiz da 1ª Vara Civel, *que nada tem com o caso*, uma petição mandando o Banco informar se Migliora, Valverde & C. caucionaram as acções ao portador, de ns. 18.912 a 19.061, 19.062 a 19.203, 19.204 a 19.353 e 19.495, constantes das cautelas ns. 106, 107, 88 e 89".

Como poderiam Davidson, Pullen & C. conhecer antecipadamente os numeros das cautelas das acções caucionadas ao Banco, se este lhes não houvesse facultado um exame detalhado de sua escripta; se não fôra a grande influencia monetaria, que lhes conferiu o privilegio de devassar aquillo que a lei absolutamente não permitte (*art. 17 do Cod. Commercial; Rev. do Instituto dos Advogados da Côrte*, tomo 1º, pag. 120), e que os Bancos a ninguem têm facultado até hoje, mesmo a mandado de Juizes; se não fôra a sua qualidade de agentes de N. M. Rotschild e que vivem a blasonar por toda a parte como um espantalho?

E que relação outra poderia haver entre esta operação, ALIA'S JA' HOJE LIQUIDADA, e o fundamento da acção proposta, a não ser o interesse inconfessavel de deprimir e desconceituar a firma Migliora, Valverde & C., para obrigar os filhos de Migliora a fazerem um accordo ruinoso ao seu patrimonio!!!

Fiquem certos os *ricos banqueiros* Davidson, Pullen que não matarão a fome os filhos do homem a quem devem a maior parte da fortuna que desfrutam hoje; elles não temem a ameaça velada que andam a fazer de os metter na BLACK-LIST, como ultimo recurso, e cortar-lhes todo o credito bancario. Os filhos de Migliora, *Brasileiros nascidos no Brasil*, não pedem meças ao patriotismo de seus algozes; o seu comportamento como negociantes honestos ha de servir de antepara á desenfreada perseguição de espolladores.

O advogado,
MARIO A. DA COSTA.

Rio de Janeiro, 12 de junho de 1917.

O caso da Companhia FIAT LUX

XIX

Na *Visione amorosa* tinha com certeza *Fiammetta* razões de sobra para fazer crêr ao marido que, trepado em arvore, sem duvida encantada, veria scenas inverosimeis de que ella mesma seria protagonista. Para que resumir essa deliciosa pagina do *Decameron*, de todos conhecida?

Narrou Boccacio, na sua introducção, os horrores da peste de Florença, de que foi testemunha ocular. Conhecedor da descripção feita por Hippocrates, nas *Epidimias*, por Thucidydes, Lucrecio, Virgilio, Ovidio, imitando-se successivamente, a todos egualou, senão excedeu, no colorido e vivacidade dos quadros que assistiu. E' de causar fremitos de emoção o episodio no qual refere: "De manhã o almoço era com os filhos, á noite a ceia com os antepassados". Lida a obra, o horror cede o passo a outro sentimento, ao de gratidão a todos esses pestiferos, que succumbiram, emquanto Boccacio, para reanimar os sobreviventes, lhes contava as suas cem historias, ouvidas avidamente nas dez noites de convivio.

A graciosa Fiammetta não nos sáe mais da memoria. As historias as mais extravagantes tirar-se-iam naturaes, saidas da penna do habil narrador.

Aquella arvore encantada é o symbolo da imaginação ardente, prestes a librar nas alturas dês que deixemos ás soltas a louca da casa como lhe chamava Pascal. Estamos a vêr daqui o Promotor sonhando, sonhando...

A denuncia contra a Fiat Lux dar-lhe-á renome; a sensação que vae causar, no mundo commercial, na alta classe social em que Pullen e Lynch são conhecidos, tiral-o-á da mediocridade em que está, collocando-o entre os proceres do Ministerio Publico. Eil-o agora, monologando, de cabeça descoberta, a passear pela chacara:

— Logo depois da concluido o processo, de condemnados Pullen e Lynch, terei, como premio, a chefia de policia. Deste posto, facil ser-me-á obter a deputação federal, como o Elysio ou o Supremo, como o Leoni. E quem sabe? E' bem possivel que vá até á Presidencia da Republica, como o Nilo!

E o nosso homem andava de um estavam á mão e levava-as aos parando, minutos seguidos, com os olhos esbugalhados como a divisar, nas nuvens, figuras, scenas imperceptiveis a outros olhares.

Suores frios banhavam-lhe o rosto; o seu peito estava offegante, parecendo arder em febre; arrancava das arvores as folhas que lhe estavam á mão e levando-as aos labios com rangidos de denets, ouvidos á distancia, como os de caetetú.

Emquanto esta scena se desenrolava, á cancella da chacara assomava sympathico joven, sobraçando um livro. Parecia preoccupado. Ora lia "O Fluminense" que trazia á mão, marcando a lapis este ou aquelle trecho, ora folheava grossa brochura, como se quizesse fixar na memoria, certas phrases.

Foi approximando-se do Promotor, que não o vira entrar. E ao bater-lhe no hombro, tem, como resposta, este grito lancinante e de surpresa: Querem matar-me?

— Quem já pensou nisso? Respondeu-lhe o visitante — Acalme-se. Sou um dos seus discipulos. Impressionado com as criticas do "Momento", venho submetter a seu exame phrase de sua denuncia que não está de accôrdo com a lei. Considera ella como criminoso o acto dos denunciados terem dado, como bonificação, acções integralizadas a oportador. No entretanto, de accôrdo com o Decreto numero 8.821 de 1882 art. 10; Lei numero 3.150 de 1882, art. 7 § 1; e art. 21 do Reg. 434 de 4 de Julho de 1891, só não podem ser ao portador as acções cujo capital não está completo ainda.

— Quando for dictador, porei a lei de accôrdo com a denuncia para ser esta o padrão de gloria do Ministerio Publico, soluçou elle. E caiu estatico no chão.

(Transcripto d'*O Momento* de Nictheroy de 13 — 6 — 17).

SAÚDE (E. F. LEOPOLDINA)

Era minha tenção deixar ir nas ondas negras dos boatos as malevolas apreciações feitas a mim e ao Escrivão Pedro Clementino Rocha, não só aqui, como em Alvinopolis com relação á prisão que em 23 de fiz do gatuno de animaes José Augusto Silva — vulgo — *José Prata* ou *José Carioca*, com o Aspeçada Cornelio Rezende, Commandante do destacamento daqui, o soldado Marcos Allen e 3 populares. Quando effectuei esta prisão foi por ter denuncia de que o celebre gatuno acima referido tinha roubado uma besta do Sr. José Marinho Ferreira Guimarães. Como era de meu dever abri rigoroso inquerito, mas achando fracas provas testemunhaes, o que é dificilimo para ladrões desta especie, tomei a deliberação de mandal-o para a cadeia de Alvinopolis, cujo Delegado, em nada me auxiliou, ao ponto de ser preciso telegraphar aos Delegados de Ponte Nova, Viçosa, Pomba e Juiz de Fóra dos quaes obtive resultados.

Especialmente de Juiz de Fóra, que telegraphou que mantivesse a prisão, e dahi a 4 dias mandou 4 praças, municiadas, buscar o *Rei* dos ladrões de cavallos. Quando a escolta passava a Estação de Filgueiras, com o tal *Prata* ou *Carioca*, de lá telegrapharam para a "Noite" dizendo que as energicas autoridades de Alvinopolis, tinham effectuado aquella prisão.

Li, calei-me, esperando que de Alvinopolis partisse justiça: "O seu ao seu dono". Mas nada! A fama para lá foi aconchegar-se com o mutismo do Delegado. Ficava-lhe cabendo esta gloria, se novamente a "Noite" de 16 deste, não trouxesse um artigo estampado na primeira pagina, ultimas columnas, com o retrato de *José Prata*, como autor do roubo de mais de mil animaes, dando tambem, como sendo preso em Alvinopolis, e residente na Estação de Saude, de Leopoldina Railway, localidade que fica proximo do Estado do Espirito Santo."

O informante queria referir-se a esta Estação de Saude, que é a unica que tem a poderosa Leopoldina Railway, mas ou por engano, ou por não ter um mappa de Leopoldina Railway, á mão, mudou sem trabalho de remover trilhos, dormentes e etc., esta Estação para Espirito Santo.

Mesmo com este engano o Sr. Delegado de Policia, por um dos jornaes da terra — "O Alvinopolis" ou "O Fuzil", devia dar o seu ao seu dono. Isto é, ser justo e não dar ouvidos a desaffectos que procuram me desabonar.

Ou é muito distraido, ou quer fazer o papel de gralha.

Dei muito tempo para o Sr. Delegado por os pontos nos ii, e não querendo pol-os, resolvi fazer este artigo que vale por um solenne protesto contra os que querem chamar a si um serviço que não lhes cabe por não tel-o feito.

Chamar-me-ão de egoista.

Prefiro este epitheto ao de bobo.

Felizmente ainda tenho amigos aqui e em Alvinopolis, que me darão razão.

23 de Maio de 1917 — O Sub-Delegado *José Ferreira do Nascimento*.

O CASO DO CORONEL ALFREDO CARLOS IRACEMA GOMES E A VERDADE

No *Jornal do Commercio*, do dia 31 de maio findo, publicámos, entre outros periodos, o seguinte: —"3º O coronel, com os seus ensinamentos e conselhos, anteriores e durante as suas visitas diarias á sua hypothetica parenta ou filha, quiz implantar a desharmonia entre o casal e forçou o rapto ou a fuga de d. Odette, etc., occultando-a do seu marido e da sua progenitora."

Emquanto nós procuravamos descobrir o paradeiro de D. Odette, as roupas, joias e outros objectos desapparecidos do lar conjugal, o coronel arranjou uma certidão e requereu ao Dr. juiz da 3ª vara criminal, *como acto preparatorio de queixa-crime que pretende offerecer*, a intimação do Sr. José Antonio da Silva, o unico diffamado e lesado, para, ás 12 horas de hontem, — "declarar se dá por firmes e valiosas as declarações constantes do Livro de partes diarias do 14º districto policial a fls. 168 v. (textual)".

O que se deu em Juizo consta dum termo assignado pelo coronel e pelo intimado e da excepção de incompetencia por este opposta, com fundamento nos artigos 118, 125, paragrapho 3º, 126, paragrapho 4º, 135, paragrapho 4º, n. 19 do decreto n. 9.263 de 28 de dezembro de 1911, e no artigo 321 do Codigo Penal, que, apezar de rejeitada, o Juiz mandou tomal-a por termo e acabou mandando juntal-a aos autos, com consentimento do coronel *para economisar a rasa*...

Entretanto, o "O Imparcial" de hoje, informado de má fé por pessoa interessada ou suspeita, sob a epigraphe — *Não foi elle...*, noticiou os factos radicalmente adulterados.

Agora, para desmascarar o farçante, *replamos* o "O Imparcial", seu informante e o coronel para publicarem o referido termo na integra e a alludida excepção, e, então, verificar-se-á: —

a) Que, apezar da reclamação do coronel, o Juiz acceitou a nossa procuração, que mandou juntar nos autos;

b) Que o querelado não reconheceu como seus os termos da certidão exhibida pelo coronel;

c) Que a sua excepção de incompetencia foi tomada por termo, como exige o artigo 265, paragrapho 4º do decreto 9.263 de 1911.

Além disso, houve incidentes sem importancia, provocados naturalmente pela discusso entre elles, o indeferimento dum requerimento do coronel e a sua indignação por termos o adjectivado da *valente* em o nosso artigo do do dia 31, o que não foi nem será publicado por elles.

* *

Saiba o coronel, uma vez para sempre, que não tememos os seus processos e que estamos agindo prudentemente na defesa dos nossos direitos, como tambem que o causador principal de tudo se encontra á travessa da Universidade n. K 1, cuja responsabilidade será apurada em Juizo, e não pela Imprensa.

Quanto á D. Odette, esta tem a circumspecta e distincta familia Pereira para castigar o seu calumniador, e não o Coronel, unico promotor da sua desdita.

Antonio José da Silva,
Advogado.

Escriptorio á rua da Alfandega, 305. — Rio, 13 de Junho de 1917.
(R 2939)

CIDADE DE PADUA
ITAOCA'RA

Excellentissimo Sr. Dr. Juiz de Direito. — Se "pelo dedo se conhece o gigante", V. Ex. pelas razões do rábula Cesino, póde calcular o comprimento das suas orelhas.

E' caso de perguntar á capacidade jumentina, se fui eu que falsifiquei todos os documentos reconhecidos pelo tabellião Lago, e os firmádos por Teixeira, reconhecidos pelo tabellião Cattete.

Não consta ainda, que nenhum rabula, ousasse duvidar da honestidade do serviço d'um serventuario publico, como Pereira do Lago.

O honrado tabellião de Friburgo, conhece pessoalmente Antonio Cadena, o qual apparecerá em juizo, para provar quando for preciso, que José Antonio Teixeira, o convidou a praticar a infamia, de passar-lhe escriptura de um pedaço de terra, que acabava de vender, havia apenas poucos dias.

Querem vêr Antonio Cadena? E' a occasião.

Assumo inteira responsabilidade do artigo supra.

Itaocára, 3 de Maio de 1917. — *José Cancio Machado*.

Reconheço verdadeira a firma supra de José Cancio Machado. Itaocára, 4 de Maio de 1917.

Em tº., F. H. da verdade. — *Francisco Lopes Cattete*. (1617 J

MANICURE
DELLE MATTOS

Para senhoras e cavalheiros. Reducção em preços de assignaturas. Rua da Carioca n. 6.

DECLARAÇÕES

SOCIEDADE BENEFICENTE HOMENAGEM A' JOSE' DA CRUZ

Edificio Proprio — R. Jardim Botanico n. 448

Exp. das 19 ás 21 horas

BAILE E TOMBOLA

Communico aos Srs. Socios e mais pessoas possuidoras de cartões para o baile e tombolla que devia effectuar-se no dia 19 do corrente, que por motivo de força maior foi adiado esse festival para o dia 21 de julho, proximo.

Rio, 13 de junho de 1917. *Agapito França*, secretario. (2809 M

COMMUNICAÇÃO

Communicamos aos nossos amigos e freguezes que, desta data em deante, ficam cassados todos os poderes de procuração e representação, conferidos ao sr. T. J. Carroll, na Republica dos Estado Unidos do Brasil, pela firma Davol & Company, Inc. Nova York.

Rio de Janeiro, 11 de junho de 1917.

P.P. DAVOL & COMPANY INC.
John U. Burke. —
(S 2620)

COMPANHIA NACIONAL DE SEGUROS MUTUO CONTRA FOGO
RUA DA QUITANDA N. 68
(*Segunda convocação*)

Não se tendo podido constituir por falta de numero legal a Assembléa Geral Ordinaria, convocada para hoje, convidamos novamente os srs. associados a se reunirem ás 13 horas do dia 14 do corrente, no escriptorio supra-indicado para o fim referido, na primeira convocação e os prevenimos de que, nos termos do artigo 12, dos Estatutos, se poderá deliberar com qualquer numero que compareça.

Rio de Janeiro, 6 de junho de 1917. — *José de Oliveira Coelho*, director. — *H. C. Leão Teixeira*, gerente.

A' PRAÇA

Luiz Rodrigues Villela, negociante e morador á rua da Constituição 80, sobrado, declara que, passará de hoje em deante e para todos os fins a assignar-se, Luiz Rodrigues Eiras.

Rio, 12 de junho, de 1917.
(2135 S

AUG.:. Y RESP.:. LOJ.:. CAP.:. "FRATERNIDAD ESPAÑOLA"

Convido a todos os Hr:. del quad:. por orden del Ven:. Mest:. a asistir a la ses:. de hoy a la que ruego su asistencia. El Secr:. *J. Ricca V. 7:.* (2982

ALFAIATARIA DE 1ª ORDEM

DIRIGIDA PELO SR. LOPO DE MESQUITA

NO

AO 1º Barateiro

2º andar servido por elevador

Novo sortimento de cazemiras, diagonaes, cheviots, tricots e outros tecidos finos, recebidos directamente da casa

Fischer & C.-Londres

Elegancia e Bom Gosto

NO

AO 1º Barateiro

100-Avenida Rio Branco-100

Virin-phosphate

ULTIMA DESCOBERTA DO ALIMENTO DOS NERVOS

Phosphato soluvel, altamente concentrado em Pequenos tabletes.

Revigora e fortalece os nervos, recommendado pelos medicos modernos, na Europa, nos casos de fraqueza nervosa e falta de vigor.

Obtem-se em todas as principaes Pharmacias e Drogarias.

Veneravel Ordem Terceira de S. Francisco da Penitencia

CONCORRENCIA PARA APRESENTAÇÃO DE PROJECTOS PARA A CONSTRUCÇÃO DE UM PAVILHÃO

Tendo a Administração desta Veneravel Ordem resolvido construir, em terrenos do seu hospital, um pavilhão destinado ao tratamento dos seus irmãos affectados de tuberculose, convido, de ordem do Carissimo Irmão Ministro, os profissionaes a apresentarem projectos para essa construcção, encontrando para esse effeito todos os dados na Secretaria da referida Ordem, sita no Largo da Carioca n. 5.

Os projectos devem ser apresentados até o dia 8 de julho proximo, e os que forem classificados em 1º, 2º e 3º logares serão premiados, cabendo ao autor do 1º, 2:000$000; ao do 2º, 1:000$000; ao do 3º, 500$000.

Secretaria da Veneravel Ordem Terceira de S. Francisco da Penitencia, 9 de junho de 1917. — O Secretario, JOÃO RIBEIRO FERNANDES COELHO.

"A BARBACENENSE"
ASSEMBLÉA GERAL EXTRAORDINARIA
Terceira Convocação

Não tendo comparecido numero legal de consocios á Assembléa Geral Extraordinaria convocada para o dia 30 de maio, convidamos novamente todos os consocios quites a comparecer á Assembléa Geral Extraordinaria (Terceira Convocação), a realizar-se na Séde social, a 20 de junho proximo, ao meio dia, para o fim constante da segunda convocação.

Barbacena, 31 de maio de 1917.
A Directoria.

CENTRO DOS PROPRIETARIOS DE VEHICULOS
RUA BARÃO DE S. FELIX, 16
Expediente: das 8 ás 10 da manhã e de 2 ás 4 da tarde

De ordem do sr. presidente convido todos os srs. socios á reunirem-se em assembléa geral extraordinaria no dia 14 do corrente, (quinta-feira), ás 7 horas da noite

Ordem do dia: discussão da pena imposta a um socio, de accordo com o paragrapho 2º e 3º do art. 7º cap. V, e resolver sobre o pedido de diversos associados para annullar o convenio celebrado com a Resistencia dos Trabalhadores em Trapiches e Café.

Rio, 12 de junho de 1917. — O 1º secretario, *Manoel Joaquim Brito*. (S 2606)

GR.:. BEN.:. LOJ.:. U.:. E TRANQ.:.

Sess:. Econ:. hoje ás 20 horas. *D. J. Affonso Leite*, Secret:. (2968 R

FESTA DE SANTO ANTONIO
MUNICIPIO DE IGUASSU'
Tinguá — E. Ferro Rio d'Ouro

A Commissão abaixo assignada fará realizar, na Capella do Largo da Conceição do Tinguá, sabbado, 16 do corrente, a festa do glorioso Santo Antonio, com missa ás 11 horas e ladainha ás 6 horas da noite, officiando o Exm. Revm. Padre Jayme Gonçalves Ferreira. Havendo depois da ladainha leilão de prendas e fogos.

Abrilhantará todos os actos uma afinada banda de musica.

Partirão trens da estação do Caju' ás 7 h. da manhã e da estação Alfredo Maia, ás 4.25 da tarde.

Francisco Soares Netto, Rufino Duarte, Paulino, Torres, Justino Rinaldi e Antonio Palambo. (2835 S

SOCIETÉ PHILANTHROPIQUE SUISSE
RIO DE JANEIRO

L'assemblée générale annuelle aura lieu le samedi 16 Juin á 8 1/2 heures du soir au Cercle Suisse, Rua Carioca, 65. — *Le Comité*. (2844 R

APOSTOLADO DA ORAÇÃO DA EGREJA DE N. S. DO PARTO

Amanhã, 15 do corrente, realizar-se-á nesta egreja a festa do Sagrado Coração de Jesus, havendo uma missa ás 7 1/2 horas, com communhão geral e outra ás 10 1/2 horas, cantada, com sermão ao Evangelho pelo Revmo. Padre Ricardino Seve.

Os exercicios do mez continuarão ás 7 horas da noite, encerrando-se no dia 30 com um "Te-Deum". (2863 R

EDITAES

EDITAL
SECÇÃO "INTENDENCIA"
Lloyd Brasileiro

De ordem da directoria e para conhecimento dos interessados (dispenseiros e taifeiros do Lloyd Brasileiro), faço publico que a inscripção para os exames de promoção a commissario e dispenseiros, está aberta na Intendencia, até o proximo dia 18 do corrente, na forma do que preceitua o art. 192 do regulamento geral em vigor.

Para informações, devem os interessados recorrer áquella secção, diariamente, de 10 ás 12 horas.

Lloyd Brasileiro, em 13 de junho de 1917.

O sub-director do expediente,
CARLOS MARQUES

EDITAL
LLOYD BRASILEIRO
Secção do ensino profissional

De ordem da directoria, faço publico, para conhecimento dos interessados, que:

A inscripção para a matricula no navio escola "Wenceslão Braz" encerrar-se-á a 20 do corrente; para a escola "Manoel Buarque", está desde já encerrada a inscripção.

Na escola "Ramos de Azevedo", serão admittidos até cincoenta alumnos analphabetos, para os quaes a inscripção encerrar-se-á a 25 do corrente.

Para mais informações, devem os candidatos recorrer á Secção de Ensino, contigua ao Almoxarifado Central, todos os dias uteis, de 10 ás 12 horas.

Lloyd Brasileiro, em 13 de junho de 1917.

O sub-director do expediente,
CARLOS MARQUES.

ANNUNCIOS

Roda da Fortuna

5229 3167
5855 4310
5235 6390
3280 6697

DERAM HONTEM

Antigo......	641	Cavallo
Moderno ..	496	Veado
Rio	998	Vacca
Salteado...		Leão
2º premio		530
3º »		512
4º »		702
5º »		807

Agave	772
A Hora	607
A Real	861
Garantia	647

M 2916

Caridade
872

Oriente
651
Rio—13—6—917 M 2938

I. AMERICANA
826
Rio—13—6—917 M 280

A Preferida
598
Hoje ás 19 horas M 291

AVENIDA
701
13—6—917. Hoje ás 5 1/2 hs.

Capital
023
13—6—917. Hoje ás 6 1/2 hs M 2910

Propaganda
873
Rio—13—6—917 M 2960

O QUADRO
Resultado de hontem :

Antigo. . .	Vacca
Moderno . .	Cabra
Rio. . . .	Macaco
Salteado . .	Gallo

Variantes
03—48—59—50—32
Rio—13—6—917 M 2950

Americana
776
Rio 13 6-917. M 2923

PROTECTORA
027
Rio—13—6—917 M 2949

Aguia de Ouro
636
9—20—7—11
Rio—13—6—917

A Capital
098
Hoje ás 6 horas
Rio—13—6—917 M 2930

Garantia Mineira
862
Rio—13—6—917 M 2936

Uma casa feliz

Fernandes & C.

Commissões e descontos e bilhetes de loterias (RUA DO OUVIDOR, 106. (Praça 11 de Junho 51-53. Filiaes: Rua do Ouvidor 181. S. Paulo: Rua 15 de Novembro 150.

Os premios são pagos logo após as extracções. Telephone n. 2051, Norte AVISO: Não fornecemos bilhetes para o interior.

HEMORRHOIDES

Cura radical, por intervenção sem chloroformio. Dr. von Dollinger da Graça. Mem de Sá 10, ás 3 1/2. Telephone 4810 Central.

Armazem

Aluga-se um bom, proximo á avenida, na rua General Camara numero 84. As chaves no 1º andar. 2978

Floristas

Precisa-se de perfeitas floristas e aprendizes com bastante pratica. Na Fabrica de Flores. Rua Luiz de Camões n. 38. (2080

Estas teclas escrevem, sommam e subtrahem á vontade do operador,

1 2 3 4 5 6 7 8 9 0

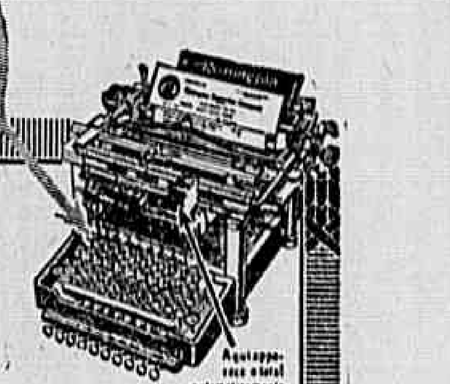

Remington

com apparelho para sommar e subtrahir

Não ha mais necessidade de verificar as sommas das facturas. A machina se encarrega deste trabalho automaticamente. Pense na economia de tempo e trabalho que isto representa.

Teremos muito prazer em fazer uma demonstração pratica deste apparelho no seu proprio escriptorio sem compromisso de especie alguma.

CASA PRATT

RUA DO OUVIDOR 125. RIO DE JANEIRO.

ENXOFRE EM CAIXAS

CIMENTO

Alvaiade de zinco — Latas para leite — Oleo de linhaça

HOLMBERG, BECH & COMP.

102 — RUA GENERAL CAMARA — 102

— TELEPHONE 2.815 —

O PONTO

110 — RUA DO OUVIDOR — 110
BANCO LOTERICO
74 — RUA DO ROSARIO — 74
CASA AUREA
76 — RUA DO OUVIDOR — 76

São as casas que offerecem as maiores vantagens.

Paga-se qualquer premio logo após a extracção.

CAYMURU'

Tosses, asthma, bronchite, tuberculose, influenza — curam-se radicalmente em pouco tempo com este maravilhoso xarope.

Preço do frasco, 2$, em todas as drogarias e pharmacias. Deposito: rua dos Andradas, 43 e 47. A 5795

A MINA DA LAPA

Alerta, freguezia! A MINA vos espera com premios de valor, pois ainda hontem coube-lhe a victoria de vender o bilhete N. 16641, premiado com 16:000$000. — Vinde aproveitar emquanto cá estão os 400 CONTOS para o SÃO JOÃO. Todos á Mina da Lapa. CARLOS GUIMARÃES R. Visconde de Maranguape n. 23 — Tel. 563, Cent.

GONORRHE'AS

cura infallivel em 3 dias sem ardor, usando "Gonorrhol". Garante-se a cura completa com um só frasco Vidro, 3$000, pelo Correio 5$500. Deposito géral: Pharmacia Tavares, praça Tiradentes. 62 — Rio de Janeiro.

Cura radical

Da GONORRHÉA CHRONICA ou RECENTE, em poucos dias por processos modernos, sem dôr, garante-se o tratamento. Tratamento da syphilis. App. 606 e 1914. Vaccinas de Wright. Assembléa, 54. Das 8 ás 11 e 12 ás 18. **SERVIÇO NOCTURNO, 8 ás 10 — Dr. Pedro Magalhães.**

GRANDE HOTEL
— LARGO DA LAPA —

Casa para familias e cavalheiros de tratamento. Optimos aposentos, ricamente mobilados de novo. Ascensores, telephone em todos os andares, ventiladores e cozinha de 1ª ordem.

End. Telegr. "Grandhotel".

PROFESSOR

Precisa-se para explicar as materias do 2º anno do Collegio Pedro II, das 8 ás 9 horas ou das 18 ás 19 horas. Procurar Moraes, á Avenida Rio Branco 241. (M 2810

Doenças de garganta nariz ouvidos boca

Cura garantida e rapida do OZENA (fetidez do nariz) processo inteiramente novo.

DR. EURICO DE LEMOS professor livre dessa especialidade na Faculdade de Medicina do Rio de Janeiro. Consultorio, rua da Assembléa, 63, sobrado, das 12 ás 6 da tarde. (M 2787)

MORORÓ

Medicina Vegetal do Padre Gustavo E. Coelho, de S. João d'El-Rey

Poderoso depurativo, exclusivamente vegetal, empregado com surprehendentes resultados em todas as manifestações syphiliticas e impurezas do sangue em geral. Muito diuretico e estomacal.

A. de Lannes & C., Buenos Aires, 234.
Bruzzi & C., Buenos Aires, 133.
Araujo Penna & Filhos, Quitanda, 57.
Brandão & Gavuoti, Assembléa, 52.
Pharmacia Miguel Couto, praça G. Dias, 15.
Agente geral, Romualdo de Mello, Caixa postal n. 214.

Sr. Martins

Acceito sua proposta.
MARGARIDA.
(M 2965)

BOTEQUIM

Vende-se um no centro da cidade, fazendo bom negocio. Tem bom contrato. Informações no "Café Amazonas", á rua da Assembléa 11. (M 2806)

Apartamento

Aluga-se um, com tres esplendidos aposentos, tendo uma linda terrasse de onde se descortina os mais bellos panoramas, e todo cercado de janellas que dão para o jardim, vendo-se a bahia de Guanabara e Santa Thereza; mobilado com todo o gosto, com ou sem pensão, no Palacete Fialho, á rua do mesmo nome n. 20, entre Benjamin Constant e Santo Amaro. Gloria, Tel. Central 3732. (Pensão Rio Branco). (M 2806)

Regras escassas curam-se com o ELIXIR DAS DAMAS, do dr. Rodrigues dos Santos, S4 Pedro n. 127.

"Perolina Esmalte"

Preparado efficaz para o embellezamento da pelle! Aformosea a cutis, fazendo desapparecer, em pouco tempo qualquer mancha e tornando o rosto avelludado e rescendendo mocidade.

PREÇO. . . . . 3$000

"PÓ DE ARROZ PEROLINA"

Suave e embellezador, é mais um prodigioso segredo de mme. Quesada!

Inoffensivo completamente á pelle, este pó de arroz reune todos os requisitos para produzir o embellezamento do rosto.

PREÇO . . . . 4$000

Vende-se em todas as pharmacias e perfumarias daqui e de S. Paulo.

Deposito deste e de outros preparados para embellezamento da pelle: RUA DA ASSEMBLÉA 123 2º andar, esquina do largo da Carioca. (A 3341) (2200 A

CONSULTORIO

Aluga-se um, grande, excellente, com salas de espera, telephone e electricidade, proprio para medico, no 1º andar da rua Uruguayana, n. 3, lado da sombra. (J 2885)

BELLEZA DO ROSTO

O CRÊME E LEITE DALILA'

Constituem um tratamento de auto-massagem contrae os póros, tonifica, clareia a pelle preservando-a das rugas.

BELLEZINA DALILA' communica ao rosto, ao qual idealisa uma alvura deslumbrante é o melhor adhesivo do pó de arroz.

PASTA DALILA' poderoso microbicida, combate os germens da carie e da putrefacção. Clareia os dentes tonificando as gengivas.

A' venda nas grandes casas. Coelho Bastos, rua dos Ourives 40 e 44. A' Garrafa Grande Uruguayana, 66.

Aos srs. medicos

No 1º andar da rua Uruguayana ns. 1 e 3, ha um esplendido consultorio com salas de espera, telephone e electricidade, para se alugar modicamente. (J 2884)

CULTURA PHYSICA

Prof. Enéas Campello

RUA BARÃO DO LADARIO, 38
Teleph. 4.452

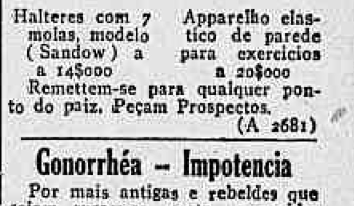

Halteres com 7 molas, modelo (Sandow) a 14$000 — Apparelho elastico de parede para exercicios a 20$000

Remettem-se para qualquer ponto do paiz. Peçam Prospectos. (A 2681)

Gonorrhéa — Impotencia

Por mais antigas e rebeldes que sejam curam-se certa e rapidamente por meio de plantas medicinaes, infalliveis e inoffensivas. Estes medicamentos não são vendidos por ambulantes. Vendem-se unicamente na "Flora Brasil". Largo do Rosario, 3. (M 2774)

AVISOS MARITIMOS

LLOYD BRASILEIRO

Serviço geral de navegação brasileira

PRAÇA SERVULO DOURADO (entre Ouvidor e Rosario) Tel. 2401, Norte

LINHAS POSTAES

LINHA DO NORTE: — O paquete ITAPUHY sairá quarta-feira, 20 do corrente, ás 10 horas, escalando em Victoria, Bahia, Maceió, Recife, Cabedello, Natal, Ceará, Maranhão, Pará, Santarém, Obidos, Itacoatiára e Manáos.

LINHA NORTE—SUL — Secção Norte — O paquete ITABERA' sairá sabbado, 16 do corrente, ás 10 horas, escalando em Victoria, Bahia, Maceió, Recife, Natal e Mossoró.

LINHA DO SUL — O paquete ITAJUBA' sairá segunda-feira, 18 do corrente, escalando em Santos, Paranaguá, Antonina, São Francisco, Itajahy, Florianopolis, Rio Grande e Montevidéo, ás 10 horas da manhã.

LINHA NORTE—SUL — Secção Sul: — O paquete ITASSUCE', sairá hoje, 5ª feira, 14 do corrente, ás 10 horas, escalando em Santos, Paranaguá, S. Francisco, Florianopolis, Rio Grande, Pelotas, e Porto Alegre.

LINHA DE SERGIPE — O paquete ITAIPAVA sairá terça-feira, 19 do corrente, ás 4 horas, escalando em Victoria, Bahia, Aracaju', Penedo Maceió e Recife.

LINHA DA BAHIA — O paquete AYMORE' sairá, terça-feira, 26 do corrente, ás 4 horas da tarde, escalando em Cabo Frio, Itapemerim, Piuma, Benevente, Guarapary, Victoria, Caravellas, Ponta d'Areia, Ilhéos e Bahia.

LINHA DO PARANA': — O paquete OYAPOCK sairá, a 27 do corrente, ás 7 horas da manhã, escalando em Angra dos Reis, Paraty, Ubatuba, Caraguatuba, Villa Bella, S. Sebastião, Santos, Cananéa, Iguapé, Paranaguá e Guaratuba.

AVISO — As pessoas que queiram ir a bordo dos paquetes levar ou receber passageiros, deverão solicitar cartões de ingresso na Sub-Directoria do Trafego.

A SYPHILIS

(Em todas as manifestações, phases e periodos)

Molestias de pelle, rheumatismo, chagas, placas, cancros, manchas de pelle, ulceras e todas as doenças resultantes da impureza do sangue tratam-se até á cura radical e completa com o mais potente dos depurativos.

SUAS VANTAGENS

As vantagens desse poderoso depurativo e anti-syphilitico são muitas e qualquer dellas de per si o torna superior a qualquer outro preparado congenere. Vamos no entanto mencionar as principaes:

Substituir qualquer outro tratamento com grande superioridade, inclusivemente o conhecido 606 e 914, e as fricções e injecções mercuriaes, processos velhos, que todos devem arredar de si, por incommodos, ineficazes e dolorosos, desde que se trate pelo DEPURATOL.

Não ser purgativo Quem desconhece os sacrificios que faz todo aquelle que anda durante mezes a tomar um purgante? Que incommodos e que sobresaltos para quem precisa sair! E além disso, mezes a tomar um purgante, e com rigorosas dietas, só isso (quando outra coisa não tivesse para estragar o organismo), em que estado de fraqueza ficaria o doente?! Calcule-se...

Não ter dieta especial Outra vantagem de grande valor, visto que o medicamento em si não exige dieta, mas apenas a doença em certos casos de bastante gravidade, devendo o doente abster-se simplesmente de salgados, picantes, bebidas alcoolicas ou espirituosas. Em caso de simples preventivo ou de manifestações ligeiras, não tem necessidade de se abster de qualquer coisa, podendo usar de tudo.

Não ter sabor o que é de uma grande vantagem para as pessoas que lhe repugnam tomar remedio. São pequenas pilulas que se tomam facilmente com um gole de agua.

Traz o appetite e o bem estar ao doente, fazendo desapparecer em breve as dores e torturas de cabeça, dores pelo corpo, placas e chagas provenientes do mesmo mal. As melhoras tornam-se bastante sensiveis logo no fim do primeiro tubo ou no decorrer do segundo.

Ser portatil Toda gente embirra de andar com frascos de vidro na algibeira, que além de terem o risco de se partirem, têm ainda o inconveniente de se tornarem incommodos. O DEPURATOL vae acondicionado em pequeninos tubos que andam perfeitamente á vontade até na algibeira do collete.

Ser inalteravel porque nunca perde as suas boas propriedades, nem com o tempo nem com o clima, póde ser tomado em qualquer estação ou época do anno.

Não necessitar de outros tratamentos supplementares, como bochechos e gargarejos mercuriaes, pós, pomadas e aguas para lavagens visto que o mal está no sangue e purificado este pelo DEPURATOL nada mais precisa para que desappareça por completo.

Percorrer todo o organismo do doente sem a mais ligeira perturbação e ir com a corrente circulatoria, ou seja com o sangue, a toda a parte: figado, pulmões, cerebro, garganta, orgãos genitaes, braços, pernas, e em fim, a todas as visceras, exterminando o terrivel agente da syphilis. Numa palavra: O DEPURATOL é o unico medicamento que trata e cura a syphilis sem o mais leve incommodo para o doente, sem que este precise tirar algum tempo ao seu horario, visto que póde andar nas suas occupações habituaes e á sua vontade, e sem que seja explorado, visto que gasta pouco dinheiro e com todo o proveito. Além de tudo isto, é inteiramente inoffensivo.

Que o use quem nelle tiver confiança e que soffra e gaste sem proveito quem delle duvidar!

O DEPURATOL encontra-se á venda em todas boas pharmacias e drogarias.

Tubo com 32 pilulas, 8 a 10 dias de tratamento, 5$000, pelo correio, mais $400; 3 tubos, 13$500, pelo correio mais $600.

Deposito geral: PHARMACIA TAVARES

Praça Tiradentes, 62 -- Rio de Janeiro

MR. ROMANELLI

Professor estrangeiro de sciencias e autor do celebre livro denominado — "Cartomancia, Chiromancia, Telepathia e Almanack". Attende á sua numerosa clientella das 9 ás 11 da manhã e das 13 horas ás 18 horas da tarde, fazendo ás 24 horas uma consulta em que descobre qualquer segredo. Móra, ha sete annos na praça da Republica 84, esquina da de Senhor dos Passos, sobrado. (696 J)

S. GONÇALO

Vende-se um excellente sitio, com 30.000 ms. quadrados, approximadamente, com diversas arvores frutiferas e 2000 pés de fruta de conde, promptos para trasplantar. Tem algumas plantações e uma bonita casa prestes a acabar. Acceita-se offertas razoaveis. Rua Nilo Peçanha, 34 A. S. Gonçalo, bonde a porta da The Rural Fluminense.

GARAGE MOREIRA

TEL. NORTE 4509

Rua Senador Euzebio n. 180

MOREIRA & PERRIN

Ex-mecanicos da Garage Avenida
Officina mecanica para reparações de automoveis.

MOVEIS A PREÇOS DA FABRICA

Sala de jantar com 16 peças, estylo moderno	600$000
Dormitorio com 6 peças, estylo moderno. . . .	500$000
Sala de visitas, com 13 peças, estylo moderno	250$000
Somma. . . .	1:350$000

Por estes preços só na Marcenaria, Casa Veiga, rua Senador Euzebio n. 222, esquina da rua Visconde de Sapucahy, Mangue. Telephone n. 5234 N. (J 2361

NEOSALVARSAN LEGITIMO

em caixinhas quadradas
Cuidado com as falsificações!
Vende-se na casa
FREDCO. BAYER & C.
Travessa de Santa Rita ns. 22-24, sobrado.

Machina de escrever Fox

Vende-se uma quasi nova. Rua Senador Dantas, 45 pavimento terreo. (2120 S

GONORRHEA-

e suas complicações. Cura radical por processos seguros e rapidos. Dr. JOÃO ABREU. Das 8 ás 11 e das 13 ás 18 horas; 64, rua de S. Pedro, 64.

AUTOMOVEL--LAUDAULET

Vende-se por dez contos um particular, está funccionando bem, tem licenças pagas, fabricante Züsst, força de 35|40 H. P., economico. Trata-se á rua da Alfandega n. 108, 1º andar. E' bom negocio e só se faz a dinheiro a vista. S 2354

PO' DE ARROZ HAYA

O mais fino, o mais perfumado, o mais adherente e o mais puro. Caixa, 2$500. A' venda em todas as perfumarias e no depositario: Casa "A Noiva", rua Rodrigo Silva n. 36.

PADEIRO

Dá-se emprego a um mestre padeiro que saiba do seu officio, que seja certo e firme no serviço e que dê boas referencias. Sem estas qualidades escusa de apparecer. Ordenado 140$000. Carta a este jornal a Labor. (J 2380

PHARMACIA

Vende-se uma por 5:000$000, no centro da cidade, optimamente collocada e fazendo regular negocio; o motivo da venda será explicado ao comprador. Trata-se com o proprio á rua Camerino 176 (dentista). (M 2777)

MARINONI

Vende-se uma boa machina rotativa de impressão, cylindro A., trata-se na rua do Hospicio, 133. (2782 M

PHARMACIA

Vende-se, uma bem sortida. Trata-se com o sr. Liberato, á rua dos Andradas. Drogaria Pacheco. (2790 M

PIANO

Vende-se um de meia cauda de Bechstein para desoccupar logar. Rua da Alfandega n. 138. (2788 M

LOMBRIGAS

São expellidas com o LICOR DAS CREANÇAS. (Tanaceto composto), do dr. Monte Godinho, approvado pela Directoria Geral de Saude Publica e Assistencia Publica do Estado do Rio. E' o melhor remedio contra as lombrigas e molestias devidas á vermes. E' infallivel e não se altera.

E' de gosto agradavel, não exige dieta; sem purgantes. Não é venenoso, não irrita os intestinos. E' tão bom que é muito receitado pelos medicos. Drogaria do Povo, rua de S. José n. 61, e em todas as drogarias.

GLYCOLINA

FORMULA DE L. R. DE BRITTO

Approvada e premiada com medalha de ouro nas exposições de hygiene

Excellente preparado da antiga Pharmacia Raspail, empregado com successo nas empingens, comichões, frieiras, darthros, acne, panos, aspereza e irritação da cutis, rugas, suores fetidos e todas as molestias epidermicas.

Deposito: Drogaria Pacheco, á rua dos Andradas 45; á rua 1º de Março 10 e 31, e á rua Sete de Setembro, 81 e 90. Fabrica: Pharmacia Santos Silva, á rua Dr. Aristides Lobo 229, telephone, 140. Villa.

EUGENIO JOSE' DE AZEVEDO

Para negocio de seu interesse, precisa-se fala a este senhor, que ha annos veiu para o Rio, vindo de Oliveira do Douro Gaya, Portugal.

Pede-se a quem delle souber ou o conhecesse, o favor de mandar informações para o sr. Manoel Marques Patrocinio, em Victoria, Estado do Espirito Santo, e antecipadamente agradece. A 2554

XAROPE ADSTRINGENTE de QUINA, CASCARILHA e SIMARUBA

Formula de R. do Brito, da Pharmacia Raspail, approvada pela Inspectoria de Hygiene.

Receitado pelos mais abalisados medicos contra as affecções do tubo gastro-intestinal, principalmente contra as diarrhéas rebeldes acompanhadas de colicas, dysenterias e mesenterites, diarrhéas da dentição e das convalescenças das febres graves e das molestias pulmonares, conseguindo sempre maravilhosas curas. Modo de usar: veja-se no vidro.

PREÇO, 3$000. Deposito — Drogaria Pacheco, rua dos Andradas 45. Fabrica, pharmacia Santos Silva, á rua Dr. Aristides Lobo 229. Tel. 1.400, villa. Rio de Janeiro.

OURO

Prata, platina, brilhantes e cautelas do Monte de Soccorro, compram-se e pagam-se bem; na praça Tiradentes 64. — *Casa Garcia*.

DINHEIRO

Para hypothecas, antichreses, penhores, cauções, descontos, addicionaes, inventarios, construcções, concertos, contas do governo e da Prefeitura, alugueis de casa e impostos; compra, venda, permuta e subrogações de predios, terrenos, sitios e fazendas; com J. Pinto, rua do Rosario, 142, sobrado. (J 834)

Dentes - dentaduras

COMPRAM-SE

qualquer trabalho velho e já servido da boca. Bons preços. Assembléa n. 16, loja de louça.

Mme. Vaguimar Lanzony

Cartomante somnambula — Vidente e prophetica, deita cartas e lê pelas linhas das mãos; note o publico que esta somnambula trabalha desde 1881 nas sciencias occultas, possuindo diversas mediumnidades; dá consultas todos os dias, das 9 da manhã ás 8 da noite á rua Felippe Camarão n. 95, Maracanã. 2417 R

AUTOMOVEL AMERICANO

Vende-se um todo reformado, por preço de occasião; vêr e tratar na Garage Royal, rua Senador Dantas.

FABRICA "REI DO MUNDO"

Communicamos aos consumidores dos nossos cigarros que, desde 1º de Junho deste anno, acabamos com os vales que davam direito a bilhetes numerados e a brindes, adoptando, em substituição, um outro systema de bonificar os nossos bons freguezes, por meio tambem de vales, que serão collocados dentro de algumas carteiras ou maços, tornando-se isto mais compensador e despertará maior interesse.

Os ditos vales, que causarão agradavel sorpreza, serão distribuidos em todas as nossas marcas de cigarros.

7 de junho de 1917.

Nunes dos Santos & C.

392 e 394 — Rua Barão de Mauá

NICTHEROY

69 — Rua S. Pedro

RIO DE JANEIRO

Barracão

Aluga-se para qualquer negocio, officina, garage ou outro qualquer negocio; ver e tratar á rua Visconde de Sapucahy 109. (J 2318)

MALAS

Artigo solido, elegante e baratissimo, só na *A Mala Chineza* Rua do Lavradio, 61.

A Notre Dame de Paris

GRANDE VENDA COM O DESCONTO DE 20 o|o EM TODAS AS MERCADORIAS.

ESTOMAGO

Tridigestivo Cruz, é o unico remedio que cura as doenças do estomago e intestinos. Drogaria e pharmacias. Vidro 2$500.

BENZ

Vende-se um bom carro desta marca, licença e pneus novos. Rua Aurelia n. 51, Meyer, até ás 10 horas da manhã. 2689 J

Ouro a 1$850 - Platina a 9$500

Brilhantes, prata, cautelas, dentes e dentaduras usadas, compram-se aos melhores preços da praça. Concertos garantidos de joias e relogios. — Fabricam-se quaesquer joias sob encommendas. — Joalheria Marques de Oliveira — Rua Uruguayana 103 — Teleph. 1733, Norte. (S 2128)

Moveis a prestações

Querem vv. eex. comprar moveis em melhores condições e por preços baratissimos? Pois visitem a Casa Sion, na rua Senador Euzebio ns. 117 e 119, telephone n. 5200, Norte.

Seccos e molhados

Precisa-se de um socio ou commanditario, com pequeno capital, para desenvolver um armazem bem localizado, no centro da cidade. Para informações, Couto & C., rua do Ouvidor ns. 22 e 24. (2643 S

MAES EXTREMOSAS

se quizerdes preservar os vossos queridos filhinhos das molestias da pelle que os affligem, banhae-os com o SABONETE DE RIFGER. — Rua S. Pedro, 127.

SITIO

Pequeno sitio com terreno proprio, vende-se á Estrada Real de Santa Cruz n. 408, Campo Grande; trata-se no mesmo ou á rua Tenente-Coronel Agostinho n. 16. 2413 J

Moveis a prestações

Por que v. ex. não visita a Casa Sion, na rua do Cattete, 7, que entrega os moveis na 1ª entrada de 20 °|°, e os seus preços são baratissimos? Cattete, 7 e 9. Telephone 3700, Central.

OS INVISIVEIS

S.·. P.·. H.·.

A todos os que soffrem de qualquer molestia, esta sociedade enviará, livre de qualquer retribuição, os meios de curar-se. ENVIEM PELO CORREIO, em carta fechada — nome, morada, symptomas ou manifestações da molestia — e sello para a resposta, que receberão na volta do Correio. Cartas aos INVISIVEIS — Caixa do Correio, 1125.

LANDAULET

Vende-se um, novo, fabricante Berliet, força 15 H. P. Informações á rua da Quitanda 73, loja, com o sr. Costa. (J 206)

Modista

Mme. Nenê confecciona *toilettes* para passeio, theatro e casamento, preços reduzidos. Rua do Lavradio n. 20, sobrado. J 693

BORLIDO MAIA & Cª

CASA FUNDADA EM 1878

Unicos depositarios do cimento inglez "WHITE" e "BROTHERS" tinta hygienica OLSINA, SARNOL TRIPLE, para matar o carrapato do gado

Telephone 274 — RUA DO ROSARIO 55 - 58

Trabalhadores

Precisa-se de operarios para fabrica e pessoal para lavoura a oito horas desta capital, com a diaria de 2$500 e 3$000. Trata-se á rua Acre n. 73, loja. (2789 M

PENSÃO

Bem mobilados quartos, tratamento excellente, preço modico, oito minutos do centro, á rua D. Carlos I n. 39, Cattete. Fornece pensão a domicilio. R 2568

SO' DURANTE QUINZE DIAS!!

Tintas a oleo a preço nunca visto!!

Acaba de chegar da America do Norte o grande carregamento da SUPER ECONOMICA TINTA A OLEO para interior

KEYSTONA — Do inimitavel BRANCO DE ZINCO PURO CARBONADO a oleo para exterior.

ZINOLIN — Bem assim como do Esmalte universalmente reconhecido como o arbitro das Especialidades de fama

EDELVICE — Estas especialidades serão vendidas SOMENTE DURANTE 15 DIAS A PREÇOS DA FABRICA — Aproveitem — SO' ATE' 15 DE JUNHO.

DEPOSITO: — **CASA FONTES GARCIA & CIA.**

AV. PASSOS, 105

Pedi interessantes folhetos descriptivos ao representante geral A. Bittencourt, Av. Rio Branco 137. (J 2222)

O Enné Oriental é uma preciosa descoberta para as senhoras, tinge os cabellos brancos em pretos, castanho escuro e claro, loiro, etc., 12 côres, unica no Brasil; applicação 15$ e 20$; a caixa 9$, 10$ e 20$; penteados modernos, 3$; cabellos postiços em todos os feitios, a preços baratissimos. Catalogos gratis—Rua S. José n. 122—Tel. 3419, Central. (S 2397) S

Dois medicamentos de valor

Para dores de cabeça, dores de dentes e nevralgias, as conhecidas "Capsulas Antinevralgicas", de Theodoro de Abreu, são instantaneas.

Para gripes, resfriamentos, constipações e febre, as "Capsulas Antigripaes", de Theodoro de Abreu, são de effeito rapido e seguro.

Muitos dos vossos conhecidos vos poderão informar dos magnificos e promptos effeitos destes dois medicamentos.

Em todas as pharmacias e drogarias. Depositos: Rua do Hospicio, 9—Ouvidor, 163.

Placas Esmaltadas

POR NOVO PROCESSO

Grande perfeição. Mais durabilidade. E muito mais baratas do que as fabricadas até hoje.

FUNDIÇÃO INDIGENA
RUA CAMERINO

CASA DE AVES

Traspassa-se ou aluga-se, uma, bellamente montada, com fornecimentos certos, cujo movimento é superior a 10 contos mensaes. Informações com o sr. Francisco Ramos. Rua Senador Euzebio numero 33. (2617 S

Pilulas Purgativas e Antibiliosas de Brito

Approvadas e premiadas com medalha de ouro. Curam: prisão de ventre, dôres de cabeça, vomitos, doenças do figado, rins e rheumatismo. Não produz colicas. Preço, 2$500.

Depositos: Drogaria Pacheco, rua dos Andradas 15; á rua Sete de Setembro ns. 81 e 90. Fabrica: Pharmacia Santos Silva, rua Dr. Aristides Lobo n. 220. Telephone n. 1.400, Villa.

Automovel Peugeot

60 HP

Vende-se um bom automovel da acreditada marca Peugeot, reformado, e funccionando perfeitamente, com duas carrosserias, sendo uma para carga toda fechada e com capóta, e outra de passeio, com dois jogos de rodas, pneus novos, e todos os accessorios. Trata-se no escriptorio deste jornal com o gerente

Sabão Americano LIMPATUDO

para metaes finos, placas, christofles, etc. Agentes: Ribeiro Bastos & C. (A 31)

BOM NEGOCIO

Vende-se o grande e magnifico terreno annexo ao predio da rua Oito de Dezembro 76, Mangueira, com 15 metros de frente por 68 de fundos. O terreno tem um bom gradil na frente, boa cerca de zinco do lado direito e é solidamente murado pela frente e fundos. Negocio de urgencia. Trata-se directamente com o proprietario, Salles Marques, á rua São Pedro 82, sobrado, das 2 ás 4 horas. J 2549

CONDENSADOR DE VAPOR

Esquentador ou vaporizador do fabricante Heate Gauber, para caldeira, até 75 cavallos, com tubulação de metal de primeira, vende-se; trata-se á rua da Quitanda n. 19, sobrado, com Baltar. J 1725

CONSULTORIO MEDICO

Aluga-se convenientemente montado. Largo do Rocio n. 62.

Este homem conhece a sua vida

O PROFESSOR SCHILOH

que trabalhou com ruidoso successo no Palace Theatre, em 1913-14, está na cidade.

O professor Schiloh é o mais celebre chiromante de Paris. Elle explica a vossa vida o vosso futuro e o vosso destino, pelo unico meio das linhas e traços da mão. Vende tambem pedras raras, Iman e Cevar. Dá consultas em casa de familia, na rua do Rezende n. 41, das 9 ás 5 da tarde. (2055 J

COPEIRAS

Precisa-se de duas jovens, de côr branca, á rua do Ouvidor 187, Casa Sloper. (S 2227)

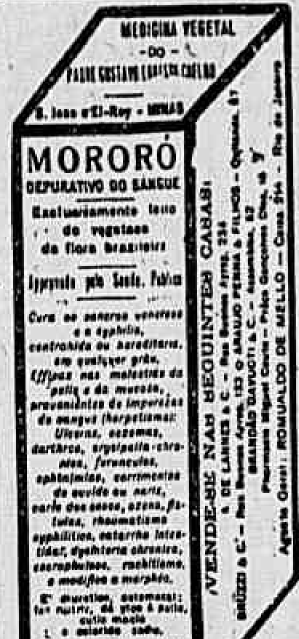

20 ANNOS DE SUCCESSO!

Medicamentos que se impõem

POMADA ANTI-HERPETICA DE R. L. DE BRITO

PREMIADA COM MEDALHAS DE OURO

Infallivel nas empigens, frieiras, darthros, sarnas, lepra, comichões, ulceras, eczemas, molestias da pelle e feridas antigas e recentes. Preço, 1$500. Deposito: Drogaria Pacheco, rua dos Andradas n. 45. (S 585)

GRAN PALLINI

Homem Scientifico Psychólogo, CURA por meio de sua poderosa influencia MAGNETICA-VITAL—ASTRAL—ESPIRITUAL é SUGGESTÃO MENTAL, as doenças Physicas, Nervosas, Moraes e Mentaes, como sejam, ALLUCINAÇÕES, OBSESSÕES, NEURASTHENIA, DOENÇAS das Senhoras, COMBULÇÕES, ATAQUES NERVOSOS, EPILEPTICOS, HYSTERICOS, IDIOTISMO, etc., assim como tambem VICIOS e anomalias, como ALCOOLISMO, FUMO, ONANISMO, NIMPHOMANIA, MORPHINA, COCAINA, etc., etc.

(Não confundam este homem honesto, com os charlatães e Mystificadores vulgares e ignorantes).

Horas de tratamento, das 9 ás 11 e das 13 ás 15 (de 1 ás 3).

RUA DO REZENDE n. 198, quasi esquina da rua Riachuelo. Bondes de $100. Tel. 2447, Cent. (S 2784)

PAPEL ALMAS SO

33 LINHAS

Com as armas da Republica, com os pesos de 5, 6 e 7 kilos, papeis para embrulhos e de seda branco e barbantes se vende na RUA DO HOSPICIO, 169. (846 R

ASCARIDOL

Vermifugo infallivel

MODO DE EMPREGAR

N. 1 dá-se ás creanças de 1 anno
N. 2 " " " " 2 annos
N. 3 " " " " 3 annos
N. 4 " " " " 4 annos
N. 5 " " " " 5 annos
N. 6 " " " " 6 annos

N. 6 dá-se ás creanças até 12 annos. De 13 a 16 annos dão-se ns. 6 e 2 de uma só vez.

De 17 annos em deante dão-se os ns. 6 e 3 de uma só vez.

Vende-se em todas as pharmacias e drogarias — do Rio e S. Paulo —

Prata velha em obra

Compra-se qualquer quantidade em quaesquer lotes até 30 kg. Cartas a Carlos Meisener, nesta folha, ou a caixa 166. Rio de Janeiro, ou rua Santa Bibiana n. 58, Nictheroy. (M 468

UTERINA

é o unico remedio que cura FLORES BRANCAS e o Corrimento das Senhoras.

Vende-se nas principaes pharmacias e na Drogaria Araujo Freitas & C.

A CASA LUCAS AO PUBLICO

Crêmos de nosso dever prevenir os consumidores que em virtude do exito alcançado pela nossa

têm apparecido á venda por preços mais vantajosos, numerosas imitações que, embora tenham um brilho parecido, sua intensidade apparente desapparece rapidamente, sendo o seu consumo egual ao de qualquer outra lampada de filamento de metal.

Por isso, quem desejar uma lampada de 1/2 "watt", deve comprar sómente em casa de toda garantia, ou constatando ante os apparelhos a economia real da lampada que lhe offerecam — Avenida Passos 36 e 38. — LUCAS & C.ª.

Loterias da Capital Federal

Companhia de Loterias Nacionaes do Brasil. Extracções publicas, sob a fiscalização do Governo Federal ás 2 1|2 e aos sabbados ás 3 horas á

RUA VISCONDE DE ITABORAHY N. 45

HOJE HOJE	Amanhã Amanhã
297 - 02	10
20:000$000	16:000$000
Por 1$600 em meios	Por 1$400 em meios

Depois d'amanhã

A's 3 horas da tarde — 309 — 56

50:000$000

Por 4$000 em quintos

GRANDE e EXTRAORDINARIA LOTERIA

PARA S. JOÃO

EM 3 SORTEIOS

Sexta-feira, **22** do corrente, ás 3 horas da tarde
Sabbado, **23** do corrente, ás 11 e 1 da tarde

326 - 4

1º sorteio	2º sorteio	3º sorteio
100:000$	100:000$	200:000$

Total dos tres premios maiores

400:000$000

Preço do bilhete inteiro 16$ em vigesimos de $800

Os pedidos de bilhetes do Interior devem ser acompanhados de mais 700 réis para o porte do Correio e dirigidos aos agentes geraes NAZARETH & C., RUA DO OUVIDOR n. 94, CAIXA N. 817, End. Teleg. LUSVEL, e na CASA F. GUIMARÃES, RUA DO ROSARIO n. 71, esquina do beco das Cancellas. — Caixa do Correio n. 1.273.

NAZARETH & C.

Unicos Agentes Geraes da Companhia de Loterias Nacionaes do Brasil. RUA DO OUVIDOR N. 94

Como se approxima a extracção da LOTERIA DE S. JOÃO, pedimos aos nossos freguezes do interior que desde já nos enviem os pedidos para essa extraordinaria loteria, acompanhados de $700, para o porte do correio.

LOTERIA DE S. JOÃO

400:000$000 EM 3 SORTEIOS

EXTRACÇÃO EM 22 e 23 DE JUNHO

Automovel Delahaye

Vende-se um particular 16-20, em perfeito estado de machinas, lotação de 7 pessoas, por 8 contos. Informações com o sr. Moreira, á rua Senador Euzebio 180. (J 1885)

MOTOR

Por 1:000$, vende-se um, de tres cavallos, usado, a kerozene; informações na Associação de Imprensa, á rua 13 de Maio, em frente ao Lyrico. (2654 S

A CURA DA MORPHÉA

— PELO —

HANSEOL

Attestados importantes

ANTONIO J. PINTO

Attesta que, soffrendo ha mais de cinco annos de uma ferida em um pé, estando dormente toda a parte, usou todos os medicamentos indicados para esse fim, e curou-se com o "Elixir e Pilulas HANSEOL".

O sr. José C. Gomes attesta que, com um só vidro do HANSEOL, obteve grande melhora da terrivel molestia Morphéa, que ha muito tempo soffre, e está com grande esperança de curar-se em pouco tempo.

O sr. Belmiro Dias Porto attesta que sua senhora esteve, em estado muito adeantado de Morphéa e ficou curada sómente com dois vidros do "HANSEOL".

JOAQUIM B. DA SILVA

Attesta que, estando soffrendo de Morphéa, com o rosto cheio de caroços, tamanho de uma ameixa, e com dormencia nos pés e nas mãos, e com o uso do Elixir e Pilulas "HANSEOL" está quasi radicalmente curado.

O sr. Antonio José de Lima attesta que, estando o seu sobrinho José Faustino em estado adeantado de Morphéa, acha-se muito melhor sómente com a metade do primeiro vidro do "HANSEOL".

Lycurgo Marques da Silva attesta que, estando em estado bastante adeantado de Morphéa, com grande quantidade de caroços em fórma de verrugas, em todo o corpo e dormencia nos pés, pernas e mãos, e com o uso do "HANSEOL" desappareceram todos estes symptomas.

NOTA — Mediante 20$000, a Pharmacia Araujo, em Sapé de Ubá, Minas, remette registrado pelo Correio um vidro para qualquer Estado do Brasil. Cada vidro de pilulas é sufficiente para tratamento durante 33 dias.

AUTOMOVEL

Vende-se um de praça com licenças pagas até ao fim do anno; ver na Garage Yankee e tratar 1.0 Affonso Penna n. 185, açougue. S 2243

Convém a todos

saber que o "Tridigestivo Cruz" é o unico remedio approvado pela Directoria de Saude Publica, que cura as molestias do estomago e intestinos. Assembléa, 75.

MOLESTIAS INFECTO-CONTAGIOSAS

Quereis evitar?

Usae

Colchão Hygienico

App. pela Saude Publica

Rua do Cattete ns. 55 e 57

Liquidadora. Alugam-se e compram-se moveis. Tel. 5391 C.

Sabão

Pessoa que dispõe da formula e pratica em virgem e refinado, acceita proposta neste sentido. Cartas para F. Lisboa, á rua da Lapa 95. Tel. 2320. J 2314

DR. ROMERO

Obsidade, Arthritismo, Syphilis e Vias Urinarias. Cura radical. Tratamento pela electricidade. Assembléa n. 81, das 12 em deante. (520 A

BELLEZA SAUDE MOCIDADE

em todas as edades. Senhoritas, Senhoras e Homens que queiram curar-se de qualquer molestia, conservar boa e bella pelle, prolongar a vida, gozando sempre saúde, corte este coupon e envie á CAIXA POSTAL 1686 — RIO.

Tem direito a 1 folheto
Nome. . . . .
Cidade. . . . .
Rua. . . . .
Estado. . . . .

40:000$000

Emprestam-se sob hypothecas, não se admitte intermediario. Cartas nesta redacção a A. B. C. A 2551

Dr. Arthur Vasconcellos

Assistente da Faculdade de clinica Medica. Cons.: Rua S. José, 63, 2 ás 4. Res.: V. da Patria, 286. Tel. 1699 Sul.

Elixir das Damas

tonico utero-ovariano, do dr. Rodrigues dos Santos, é um agente therapeutico de uma acção energica e segura nas molestias proprias das senhoras, nas irregularidades de menstruação, difficuldades e colicas uterinas, hemorrhagias durante a menstrucção, suspensão tardia, dores nos ovarios, catharros uterinos, etc., etc.

O Elixir das Damas modifica e corrige o estado nervoso das senhoras, actuando tambem sobre os intestinos, regularizando suas funcções. — Deposito: Rua de S. Pedro n. 127.

Dr. Raul Santos

Tratamento especial da blenorrhagia. Operações em geral. Cons.: Avenida Passos, 106, de 1 ás 3. (2332 A

Caixas de papelão

Precisa-se de um mestre perito nesta arte; para informações, á rua do Lavradio n. 100, botequim, das 11 á 1 hora. 2430 J

Bexiga, rins, prostata e urethra

A UROFORMINA cura a insufficiencia renal, as cystites, pyelites, nephrites, urephrites, catarrho da bexiga, inflammação da prostata. Dissolve as arêas e os calculos de acido urico e uratos.

Nas boas pharmacias --- Rua 1º de Março, 17 -- Deposito

Aos srs. medicos

PONTOSTATO novo, fabricação allemã, com todos os pertences, inclusive o urethroscopio. Vende-se um á Avenida Mem de Sá 10, sobrado.

APOSENTOS

Em casa de familia franceza, alugam-se bem mobilados com ou sem pensão, em logar alto e saudavel. Rua das Laranjeiras 346. Tel. Central 5681. (A 2349)

ELIXIR DAS DAMAS

do Dr. Rodrigues dos Santos, cura COLICAS UTERINAS. A' venda em todas as pharmacias e drogarias — Dep. rua S. Pedro 127.

ACTOS FUNEBRES

Seraphim Ferreira Barbosa

Beatriz Ferreira Barbosa, e sua familia convidam, os parentes e pessoas de suas relações, bem como, as das relações de seu bom esposo SERAPHIM FERREIRA BARBOSA, para á missa de trigesimo dia, que pela sua alma será rezada sexta-feira, 15 do corrente, ás 9 1|2 horas, na egreja de S. Francisco de Paula, altar-mór de S. Miguel. Antecipam agradecimentos. (R 2674)

Josephina Maria da Conceição Fontes

Francisco Ilhas Fontes, e seus filhos, noras e netos e mais parentes da saudosa extincta, d. JOSEPHINA MARIA DA CONCEIÇÃO FONTES, agradecem penhoradissimos a todas as pessoas que espontaneamente acompanharam os restos mortaes de sua extremada esposa, mãe, sogra e avó, até á ultima morada, e de novo as convidam para assistirem á missa de setimo dia, que, por alma da mesma finada, será rezada hoje, quinta-feira, 14 do corrente, ás 9 horas, na matriz do Engenho de Dentro, á rua do mesmo nome. Pelo que antecipam os seus eternos agradecimentos. (S 2795)

D. Francisca Ignacia Machado e Mello

Presciliana Pecegueiro do Amaral, Agostinha Thereza Brandão e Alzira de Mello e Oliveira, seus maridos, filhos e netos, agradecem profundamente ás pessoas que se dignaram de comparecer ao enterro de sua querida mãe, sogra, avó e bisavó D. FRANCISCA IGNACIA MACHADO E MELLO, e participam ás pessoas de sua amizade que a missa de setimo dia, será rezada na egreja do Sacramento, Avenida Passos, hoje, quinta-feira, 14 do corrente, ás 9 horas e meia agradecendo desde já o seu comparecimento. (J 2671)

COALTRAN

Sabão liquido para lavar os cabellos, extinguir a caspa e outras molestias da cabeça. Vidro 2$500, pelo correio 4$000.

Perfumaria ORLANDO RANGEL.

Ondina Maia Coelho

João Peixoto da Costa Maia manda rezar a missa de anno de sua afflecida filha ONDINA MAIA COELHO. Será celebrada na egreja de S. Benedicto dos Pilares, no dia 15 do corrente, ás 9 horas. J 2719

Manoel José Pereira Frazão

Os filhos, nora, genros e netos do professor MANOEL JOSÉ PEREIRA FRAZÃO, profundamente penalizados com o passamento de seu idolatrado pae, sogro e avô, occorrido hontem ás 10 1|2 horas da noite, convidam seus parentes e amigos para acompanhar seus restos mortaes ao cemiterio de S. João Baptista, hoje, ás 9 horas da manhã, saindo o feretro da rua Salgado Zenha 53. (M 2952)

Maria Thomazia de Souza

Alvaro José de Souza, Francisco José de Souza, Manoel José de Souza, e Lucinda da Silva e filha, José de Souza e Silva e esposa agradecem ás pessoas que acompanharam os restos mortaes de sua extremosa mãe, avó e sogra D. Maria Thomazia de Souza, econvidam ara assistirem a missa do setimo dia, hoje, ás 9 1|2, na egreja de São Francisco de Paula. Pelo que desd já se confessam agradecidos.

D. Henriqueta Carpenter Ferreira

Coronel Chrispim Ferreira e filhos, major Eduino Carpenter e familia, Augusto Carpenter e filhos, agradecem aos parentes e amigos que compareceram ao enterro de sua idolatrada mulher, irmã e cunhada D. Henriqueta Carpenter Ferreira, e os convidam para assistirem á missa, que por sua alma, mandam celebrar, amanhã, sexta-feira, 15 do corrente, ás 9 horas, na egreja de São Francisco de Paula, confessando-se desde já sinceramente gratos. (J 2.175)

Joaquim José Pereira

Aurora Villar Pereira, Francisca Pereira Rangel, dr. Eugenio Rangel e seus filhos, Maria Pereira da Silva, Joaquim Domingues da Silva, e seus filhos, e José de Moraes Villar e sua esposa, agradecem ás pessoas que acompanharam á ultima morada os restos mortaes de seu saudoso marido, pae, sogro, avô, irmão, cunhado, tio e genro, Joaquim José Pereira, e lhes communicam que em suffragio de sua alma será rezada missa de setimo dia, sexta-feira, 15 do corrente, ás nove e meia horas, no altar mór da egreja de São Francisco de Paula. (R 2868)

COROAS E PALMAS DE FLORES NATURAES por preços modicos—Ernesto Giese & C., Assembléa 113 — RIO E BARBACENA — Tel. 1827. Central

Manoel Campista de Medeiros

Hilario Medeiros, convida seus amigos para assistir á missa do 7º dia do fallecimento de seu prezado pae, no dia 15, ás 8 1|2 horas, na egreja de S. Francisco de Paula. (J 2829)

D. Argentina Gameiro Sarahyba

O major Pedro Gameiro, senhora; irmão e filhos, capitão Luiz Gonzaga dos Santos Sarahyba, irmãos, filha, prima e demais parentes e amigos agradecem a todos que acompanharam os restos mortaes de sua sempre chorada filha, sobrinha, irmã, esposa, cunha, mãe e prima Argentina Gameiro Sarahyba, e de novo os convidam para assistir á missa de setimo dia, que pelo descanço de sua alma, será rezada amanhã, sexta-feira, 15 do corrente, ás 9 1|2 horas, na egreja de São Francisco de Paula, desde já se confessam mais uma vez eternamente gratos. (R 2830)

Cartões de visitas e luto

100 cartões de visita, typo reclame, 2$000. RUA BUENOS AIRES, 4 A. Tel. N. 2013. A dois passos do Correio Geral.

Luiz Justino de Souza

Por sua alma, será celebrada uma missa de setimo dia de seu fallecimento, ás 9 1|2 horas, hoje, quinta-feira, 14 do corrente, na matriz do Sagrado Coração de Jesus, á rua Benjamin Constant. S 2742

Malvina Mattos de Souza

1º ANNIVERSARIO

Annibal Albino de Souza, convida ás pessoas de sua amizade para assistirem á missa do 1º anniversario do fallecimento da sua sempre lembrada e inesquecivel esposa MALVINA MATTOS DE SOUZA, que para o descanso eterno de sua alma, será rezada hoje, ás 9 1|2, na matriz de S. José. (M 2933)

João Falque

Joanna Alina Falque, Adolpho Manoel Loureiro e familia, Emilio Antonio Loureiro e familia, Melanie Loureiro e filhos, convidam os seus parentes e amigos do seu inesquecivel esposo, cunhado e tio, JOÃO FALQUE, para assistirem á missa de trigesimo dia que será S. Francisco de Paula, hoje, quinta-feira, 14 do corrente, ás 9 horas, pelo que antecipadamente agradecem. (J 2722)

SARDAS e pequenas manchas do rosto, desapparecem com o uso da EPHELIDOSE. Vidro 3$000, pelo correio, 4$000. PERFUMARIA ORLANDO RANGEL

Santa Thereza

Vende-se na rua Petropolis um bom terreno com 40 metros de frente. Trata-se com Eduardo F. Ramos á rua S. Pedro 45. (J 2235)

Fabrica de cerveja

Traspassa-se uma nos suburbios, de pouco capital, bem montada e com todos os utensilios para o fabrico. Informa-se na rua Senador Pompeu 296, com Teixeira. (R 2843)

COZINHEIRA

Precisa-se de uma boa cozinheira, côr branca, dando boas referencias. Paga-se bem. Informa-se o endereço 113 rua Sete de Setembro, Casa Strass, das 10 ao meio-dia. (M 2749)

Ultimo olhar

A nova valsa de Mario Penafort, autor da "Dolorosa", 2ª edição. Casa A. Napoleão e Mozart. (R 2836)

PHARMACIA

Vende-se uma bem situada e afreguezada. Dá-se prazo para parte do pagamento. Informações, rua do Hospicio 129. (R 2857)

CASA

Vende-se uma para negocio, á rua Nova de D. Pedro, em Cascadura; trata-se á rua Coronel Rangel 101. (S 2861)

Machina Singer

Compra-se uma de bordar, com todos os accessorios em perfeito estado. Informações com preço, para A. D. G., rua da Luz 118. (J 2878)

SANGUE

Depois de usar todos os depurativos experimente 1 vidro do Elixir de Inhame. Analyse o sangue antes e depois, para melhor observar o effeito obtido. Experimente 1 vidro, custa 3$500 em qualquer drogaria do Rio. (J 2879)

TERRENO

Vende-se um, á rua Barão do Bom Retiro, proximo ao Jardim Zoologico, com 14x50. Trata-se no Boulevard 28 de Setembro 326. (J 2880)

TOURO

Vende-se um de raça hollandeza, 3|4 de sangue, manso, proprio para reproductor. Rua dos Voluntarios da Patria 341, açougue. (J 2881)

Forragem nacional

De superior qualidade, vende-se em fardos de 35 a 40 kilos, substitue a alfafa e custa muito mais barato. Trata-se na rua da Quitanda n. 19, sobrado, com Baltar. (J 2882)

S. Gonçalo

Vende-se por 8:000$ nesta localidade uma esplendida chacara com muitas arvores frutiferas, 2 casas, agua encanada, illuminação electrica e bondes e tramway á porta. Trata-se na rua do Rosario 161, 1º andar, sala dos fundos, das 3 ás 4 horas. (J 2883)

Foxterriers legitimos

Vendem-se 1 cachorro e 2 cachorras, com 2 1|2 mezes, lindos exemplares da raça pequena. Preço barato. Rua Itapiru' 273, casa 5. (J 2890)

SERRAS

Para engenho de quadro, de pinho e de poço, optima qualidade, á rua Vasco da Gama 166. (J 2600)

Seccos e molhados

Um negociante que tem quatro casas deste ramo no suburbio; e uma olaria, não podendo actualmente fiscalizar os seus negocios, vende duas ou tres casas, não fazendo questão desta ou daquella, todas são em pontos bons e não tem fiados, sendo que uma é propria para um principiante e outras em escala regular; para informações nos srs. Coelho, Duarte & C., rua do Rosario 72, com o sr. José. (J 2897)

MME. MISSICK

AS AMIGAS E FREGUEZAS

Participa que mudou seu atelier de Colletes para á rua Carioca, 12 1º. (2027 M

RETALHOS

Da Fabrica de Tecidos Andarahy Deposito. Rua Conselheiro Costa Pereira, 103, bonde Aldeia Campista. Lãs, Casemiras, Brins, Algodões e Chitas. (2943 M

MARGEADOR

Precisa-se de um margeador que entenda tambem de impressão de machina "Optima". Informa-se na Praça dos Governadores n. 6, loja de papel. (2929 M

MENINO

Activo, que dê referencias da sua conducta; precisa-se para consultorio medico, na rua da Uruguayana n. 93, sob. (2925 M

OURO E PLATINA

Prata, brilhantes, joias usadas, cautelas de penhores joias e mercadorias, quem melhor paga é a casa da rua Buenos Aires numero 216, officina de ourives, e lapidação de pedras. (2962 M

SOCIO

Precisa-se de um socio com pequeno capital para uma industria nacional já bem conhecida e com boa freguezia, resposta á esta redacção a R. R. R. (2956 M

Curso Primario — Trabalho de agulha

Moça habilitada, apresentando os melhores attestados, ensina o curso primario e bordados á mão e á machina, prepara alumnos á admissão ao Gymnasio Nacional. Cartas a esta redacção com as iniciaes R. M. (R 2924)

PEQUENOS ANNUNCIOS

VENDAS EM LEILÃO

LEILÃO DE PENHORES

Em 22 do corrente
DIAS & MOYSÉS
14, rua Barbara de Alvarenga
Tendo de fazer leilão no dia 22 do corrente, de todos os penhores vencidos, previno aos srs. mutuarios que suas cautelas podem ser reformadas até á hora de principiar o leilão. (S 2733)

LEILÃO DE PENHORES

EM 20 DE JUNHO DE 1917
ANTONIO VIEIRA
235, 7 DE SETEMBRO, 235

Aos srs. mutuarios previno que o leilão de penhores já vencidos, se realizará a 20 de junho, ás 12 horas, podendo ser resgatadas ou reformadas suas cautelas até á hora do leilão. (J 2416)

LEILÃO DE PENHORES
Em 14 de junho de 1917
A. CAHEN & C.ª

23 — RUA BARBARA DE ALVARENGA — 23
(Antiga Leopoldina)
Tendo de fazer leilão em 14 de junho, ás 11 1/2 horas da manhã, de TODOS OS PENHORES VENCIDOS, previnem aos srs. mutuarios, que podem resgatar ou reformar as suas cautelas até á referida hora. ESTA CASA NÃO TEM FILIAES VEUVE LOUIS LEID & C.ª, successores. (R 254)

Leilão de penhores

CAMPELLO & C., RUA LUIZ DE CAMÕES 36
Fazem leilão no dia 15 de junho de 1917, das cautelas vencidas, e previne-se aos srs. mutuarios que poderão resgatal-as ou reformal-as até a hora de começar o leilão.

IMPLORANDO A CARIDADE

ANGELA PECORARO, viuva, com 86 annos de edade, completamente cêga e paralytica;
ANNA EMILIA ROSA, pobre velhinha, com 70 annos de edade;
AMANCIA, viuva, com 68 annos de edade, quasi cêga;
ANNA DO AMARAL, viuva, cêga e além disso doente e sem ninguem em sua companhia, recolhida a um quarto;
BERNARDINA, 74 annos;
CARLOTA, pobre velhinha sem recursos;
ELVIRA DE CARVALHO, pobre cêga e sem amparo da familia;
FRANCISCA DA CONCEIÇÃO BARROS, cêga de ambos olhos e aleijada;
ENTREVADA, r. Senhor de Mattosinhos, 34, doente, impossibilitada de trabalhar, tendo duas filhas, sendo uma tuberculosa;
JOÃO DA CRUZ — Menino cêgo, paralytico e mudo, sem recursos;
JOAQUIM FERREIRA CHAVES, entrevado sem recursos;
LUIZA, viuva, com oito filhos menores;
SOARES, viuva, velha sem poder trabalhar;
MARIA EUGENIA, pobre velha sem o menor recurso para a sua subsistencia;
SANTOS, viuva, com 68 annos de edade, gravemente doente de molestias incuraveis;
THEREZA, pobre cêguinha sem auxilio de ninguem.

Amas seccas e de leite

PRECISA-SE de uma moça para ama secca. Tratar á rua Dr. Sattamini, 52, praça Affonso Penna. (J 2738) S

PRECISAM-SE de amas de leite para a "Casa dos Expostos" á rua Marquez de Abrantes, 48.

Cozinheiros e cozinheiras

ALUGA-SE um cosinheiro de forno e fogão; não faz questão de lingua; para casa de familia. Cartas a Augusto, neste jornal. (2800 S) S

PRECISA-SE de uma cozinheira do trivial e que lave e passe a ferro, dorme no aluguel; rua Zulmira 21— Maracanã. (2672 B)

PRECISA-SE de uma creada para cozinhar e lavar o trivial; á rua Barão de Iguatemy 124. (2697B) R

PRECISA-SE de uma creada para cozinhar e mais serviços leves, em casa de pequena familia; trata-se na rua Benjamin Constant n. 154, sobrado. (2132 C) S

PRECISA-SE de uma cozinheira para casa de um casal; rua Ruy Barbosa n. 124, casa 3. (2121 B) S

PRECISA-SE de uma cosinheira, na rua do Carmo 43, 2° andar. (M 2908) S

Creados e creadas

ALUGA-SE uma senhora, com uma filha de 14 annos; a mãe, perfeita lavadeira de lustro, e a filha para copeira; para ser procurada, na rua da Saude n. 307, casa 11. (2913 C) M

ALUGA-SE uma moça portugueza, para copeira, arrumadeira ou ama secca; rua da Assumpção 37, casa n. 4. Botafogo. (2611 C) J

PRECISA-SE em casa de familia estrangeira, de uma boa cozinheira, de forno e fogão, branca. Paga-se bem. Informações ao telephone numero 2550, Sul. Avisa-se que deve dormir em casa dos patrões e que se paga o bonde. (M 2783) B

PRECISA-SE de uma empregadinha para serviço leve e limpo, de caixeira, sem pratica. Rua Goyaz 390. Piedade, ou carta para ser procurada. (M 2906) C

PRECISA-SE de uma creada para arrumadeira e ama secca; rua Bom Retiro 97 A — Engenho Novo. (2716 C) J

Empregos diversos

ALUGA-SE uma senhora ou um casal para tomar conta de casa de commodos; para informações, á rua Senhor de Mattosinhos n. 132. (2236 I) S

ALUGA-SE uma arrumadeira de conducta afiançada, dormindo fóra; na rua do Cattete 11. (2549C) R

OFFERECE-SE uma arrumadeira de confiança, para casa de pensão, ou para todo o serviço de um casal sem filhos; não dormindo no aluguel; rua da Lapa n. 92, 2° and. (2232 C) S

PRECISA-SE de um rapazinho de confiança, para serviços de familia pequena. Ordenado 10$. Só serve menino que tenha familia. Offertas a A. C., por carta, nesta folha.

PRECISA-SE de um official de sapateiro, para obra a taxa e concertos, na rua do Cattete 357. (M 2976) D

PRECISA-SE de uma mocinha para serviços leves, em casa de familia, na rua 13 de Maio 37. (M 2951) C

PRECISA-SE um carpinteiro, para assentar esquadria, na rua do Caminho n. 2. Botequim, Cascadura. (M 2964) S

PRECISA-SE de um jardineiro para a cidade de Friburgo; informações á rua Santa Luiza 81, casa 5, Maracanã. (M 2946) S

e para as MOLESTIAS DA PELLE

Manchas. Sardas. Espinhas. Rugosidades. Cravos.
Vermelhidões. Comichões. Irritações. Frieiras. Feridas.
Caspas. Perda do cabello. Dôres. Eczemas. Darthros.
Golpes. Contusões. Queimaduras. Erysipelas. Inflammações.

Deve-se empregal-o sempre de accordo com as instrucções que acompanham o vidro.

PRECISA-SE de perfeita ajudante de corpinho, com pratica de boas officinas; rua 7 de Setembro 215, sob. (M 1901) D

PRECISA-SE de uma moça com boas referencias, para ama secca; trata-se na rua Barão de Ipirassinunga 37, Fabrica das Chitas.

PRECISAM-SE de boas corpinheiras, rua Gonçalves Dias n. 40. A Moda. (M 2907) D

PRECISA-SE de boa corpinheira, e uma saieira; paga-se bem. Casa Leitão. (M 2903) D

PRECISA-SE de uma boa ajudante de contra-mestra de costuras, paga-bem. Casa Leitão. (M 2904) D

PRECISA-SE de uma corpinheira. L'Art de La Mode; 69, rua da Assembléa, 69. (2755 D) S

ALUGA-SE a loja do predio da rua dos Arcos 94, onde foi a Lavanderia Chineza. (2129 E) S

ALUGA-SE, á rua do Espirito Santo n. 14, sobrado proprio para familia ou atelier de costuras, num dos logares mais populares. (2302 E) J

DOIS CALICES DESTA PODEROSO ANTI-ACIDO EVITAM AS MAIS GRAVES DOENÇAS
Guaranesia

ALUGA-SE a frente de um grande 1° andar, com quatro portas de frente, para escriptorio, officina de modas, alfaiate; á rua da Carioca 48. 2137 E) S

ALUGAM-SE dois bons quartos, a moços ou a casaes sem filhos; na rua do Theatro n. 1, 2° andar. (2136) S

ALUGA-SE um bom quarto, em casa de familia de respeito; ladeira Madre Deus n. 8; esquina da rua Camerino. (2631 E) S

ALUGAM-SE, juntas, duas boas salas de frente, com telephone e luz, a casal ou para escriptorio; rua Uruguayana 97, sobrado; preço modico. (2132 E) S

ALUGA-SE uma optima sala de frente, sem mobilia, com luz e limpeza, na avenida Central 103, 2° (2507 E) J

ALUGA-SE uma espaçosa sala de frente, muito bem mobilada, com muito boa pensão; avenida Central n. 5, 1° andar. (2496 E) J

ALUGA-SE, para familia de tratamento, o predio da rua do Rezende n. 161; as chaves estão na rua do Riachuelo n. 212, com o sr. Abel. (2548 E) J

ALUGA-SE em casa de uma senhora só, um quarto de frente, bem mobilado, a rapaz de tratamento; na travessa Nascimento Silva n. 27, a casa tem telephone 5582 Central. (2475 E) R

ALUGAM-SE, em casa de familia estrangeira, uma sala de frente, bem mobilada, e um quarto; tambem a moços do commercio ou a senhores; a casa tem todo conforto; rua Riachuelo n. 217. (1869 E) J

ALUGA-SE o armazem da rua Senador Euzebio n. 420. Ver e tratar, n. 416, casa V, da mesma

ALUGAM-SE as seguintes casas:
Para familia:
Rua Santo Christo dos Milagres 99, 102 e 104.
Idem, Santo Christo dos Milagres n. 106.
Idem do Mattoso n. 13, casa III.
Idem do Mattoso n. 23.
Idem do Cunha n. 60.
Idem de S. Pedro n. 251, 2° andar.
Idem Dr. Barbosa da Silva n. 42.
Ladeira João Homem n. 69.
Casas da VILLA EUGENIE, á rua Marie e Barros 259.
Idem da Gambôa n. 55.
Alfandega n. 229, sobr°.
Para negocio:
Rua General Pedra n. 159.
Rua Viuva Claudio n. 321.
Trata-se com COSTA BRAGA & C., á rua de S. Pedro n. 72. (S 1743)

ALUGAM-SE desde 40$ a 110$000 quartos e salas, frente, bem mobilados, com pensão e sem. Av. Central 5, 1°. (2801 E) S

ALUGA-SE ou passa-se uma casa propria para negocio, na praça Gonçalves Dias 11. Trata-se na mesma, das 8 ás 11 e da 1 ás 4 da tarde. (2260 E) S

ALUGAM-SE esplendidos quartos, com linda vista para o mar; têm mobilia e pensão, para familias e cavalheiros de tratamento. Senador Dantas 14. (2251 E) S

ALUGA-SE um esplendido quarto, em casa de familia distincta, por preço modico; á rua Julio Cesar 66, 2° andar. (E)

ALUGA-SE um quarto, a rapazes do commercio; rua Marechal Floriano 220, sob. (2563 E) J

ALUGAM-SE bons quartos, a moços solteiros, casa muito séria; rua dos Arcos 27, sobrado, e tambem alugam-se na rua Senador Pompeu 152. (2543 E) J

ALUGA-SE o armazem da rua Senhor dos Passos n. 96; as chaves estão ao lado, n. 94. (2030 E) J

ALUGA-SE a casa da rua Frei Caneca 230, em frente á ladeira Paula Mattos, onde foi o armazem Tamoyo, com grande salão para negocio e accommodação para familia; acha-se aberta das 7 ás 5 da tarde. (2548 E) J

DROGARIA
Granado & Filhos
Rua Uruguayana n. 91

Drogas e remedios novos, puros e dos melhores fabricantes

Preços baratos

Temos balança de grande precisão, para pesagem gratuita da nossa freguezia

Não temos filial nesta capital, nem no interior

PRECISA-SE de uma boa arrumadeira, pessoa de confiança, para casa de familia. Praia de Botafogo n. 248. (M 2924) S

PRECISA-SE de uma creada para todo serviço de pequena familia, á rua D. Marciana n. 89, c. III, Botafogo. (J 2618) S

PRECISA-SE de boas ajudantes e aprendizes com pratica em officinas de costura. Rua do Cattete, 13, 1° andar. (R 2831) D

PRECISA-SE de uma pequena activa, para serviços leves, em casa de uma casal sem filhos. Rua Santa Alexandrina n. 105. (J 2687) D

PRECISA-SE de mocinhas, sabendo bem coser para trabalho á mão, de roupas brancas finas, na Maison Clémentine; Av. Mem de Sá n. 20 A, loja de chapéos. (2461 D) R

ALUGA-SE o sobrado da avenida Salvador de Sá 11, com 2 quartos, 2 salas e mais dependencias; trata-se no n. 11. (2588 E) S

ALUGA-SE uma sala de frente, muito bem mobilada; na praça Mauá n. 73, 2° andar. (2495 E) J

RHEUMATISMO
as dôres desapparecem em 5 minutos.
LINIMENTO MARINHO
Rua 7 de Setembro, 186

ALUGA-SE um lindo gabinete de frente, com boa alcova, em casa de familia, tendo todo o conforto; rua Silva Manoel n. 130, sobrado. (2032 E) J

ALUGAM-SE duas salas de frente, proprias para srs. medicos ou dentistas; na rua da Carioca 12, 1°. (M 2926) E

ALUGA-SE esplendida sala de frente a moços do commercio. Av. Mem de Sá 117, sobrado. (R 2851) E

ALUGA-SE um commodo, com ou sem mobilia; na rua Chile n. 9, 1° andar. (2876 E) J

ALUGA-SE o predio assobradado da rua Coronel Pedro Alves n. 161; tem cinco quartos e duas salas. (2686 E) J

ALUGAM-SE salas e quartos, mobilados, com optima pensão; rua Senador Dantas n. 19. (2934 E) M

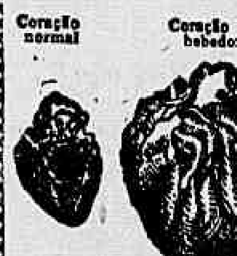

A CURA DA EMBRIAGUEZ

é rapida e radical com o SALVINIS e as

GOTTAS DE SAUDE

do Dr. Cunha Cruz, com 17 annos de successos. Consultorio, rua da Carioca n. 31. — Vendem-se nas drogarias: J. PACHECO, rua dos Andradas 45, Rio — e Baruel & C., rua Direita 1, S. Paulo, e nas boas pharmacias e drogarias. (A 332)

PRECISA-SE de um rapaz de conducta afiançada, de 12 a 14 annos, para serviços domesticos, á praça Tiradentes n. 58. (2785 D) S

PRECISA-SE de um official de sapateiro, para concertos e montagem de obra a taxa; á rua do Cattete n. 357. (2598 D) S

PRECISA-SE de 20 a 30 homens praticos de fazer lenha e cortar metros e alguns para fabricar carvão para tratar com Manoel Alves, no becco da Olaria da Ilha do Governador 113. (2491 D) R

PRECISA-SE de perfeitas ajudantes de corpinhos e saias, na rua Uruguayana 62. (2609 D) S

PRECISA-SE de boas costureiras, para vestidos, na rua Fonseca Telles n. 1, esquina da rua S. Christovão. (2707 D) J

PRECISA-SE de uma habilitada costureira, de roupas brancas finas, para contra-mestra; paga-se bem — Maison Clémentine; Av. Mem de Sá n. 20 A, loja de chapéos. (2469 D) R

PRECISA-SE de uma creada, porém, prefere-se portugueza; rua Santo Henrique n. 131. (2544 C) J

PRECISA-SE de uma creada para todo serviço; rua Haddock Lobo n. 338. (2710 D) J

PRECISA-SE um ajudante de calças, á rua Barão de São Felix, 97, casa 11. (M 2948) D

PRECISA-SE de uma menina branca, de 14 annos, para copeira e arrumadeira; preferindo-se portugueza; rua Tavares Bastos 9, Cattete. (D

PRECISA-SE de boas costureiras, para roupas de creança; officina, avenida Rio Branco 101, 2° andar. Tel. 4210. N. (2670 D) J

Casas e commodos, centro

ALUGAM-SE os fundos do 2° andar do predio n. 21 da rua de S. José, com quatro compartimentos, para pequena familia; trata-se na loja. (2743 E) S

ALUGA-SE um magnifico salão e gabinete no 1° andar do predio da rua da Carioca 28. (2783 E) S

ALUGA-SE uma confortavel sala de frente, com duas janellas, a casal; na rua D. Manoel n. 30. (2778 E) S

ALUGAM-SE dois quartos grandes e uma sala de frente para casal, com ou sem pensão, em casa de familia; rua de S. José 46. (2767E) S

ALUGA-SE um bom quarto no predio da rua 1° de Março 145, 2° andar. Trata-se no armazem. (2231 E) S

ALUGA-SE uma boa sala de fundos na rua do Rosario 116, sobrado. Trata-se com o tabellião Roquette, na loja. (2228 E) S

ALUGA-SE um bom sobrado novo, com bastantes accommodações, proprio para numerosa familia; á rua dos Invalidos n. 145; trata-se em baixo, no botequim. (2420 E) J

ALUGA-SE o espaçoso e magnifico 2° andar do predio da rua Visconde de Itauna n. 155, praça 11 de Junho; trata-se na rua do Rosario n. 103, do meio-dia em deante, com o dr. Ed. Santos. (2263 E) J

ALUGA-SE, por 100$ mensaes, um predio, com 2 salas e 3 quartos; rua General Caldwell n. 56; a chave está junto, n. 60, canto da rua Senador Pompeu e General Caldwell, e trata-se na rua Marechal Floriano Peixoto n. 221. (2226 E) J

ALUGA-SE, em casa de familia de todo respeito, á rua da Carioca n. 6, 2° andar, um bom quarto, com pensão, a um senhor de edade ou a um moço do commercio. (2133 E) S

ALUGA-SE o predio da rua General Camara n. 245, recentemente reconstruido, tendo vasta loja, que se presta para qualquer negocio, e magnifico sobrado com todas as accommodações para grande familia; informa-se na mesma rua n. 268; trata-se com o proprietario, rua Augusto n. 30, Santa Thereza. (2631 E) J

ALUGA-SE um 1° andar, com duas grandes salas de frente, quatro quartos e mais dependencias, propria para escriptorio, representações; General Camara 66. (2703 E) J

ALUGAM-SE, separados, sala e quarto, com ou sem mobilia e pensão, casa de familia; telephone, luz electrica; General Camara 66, esquina Avenida. (2704 E) J

ALUGA-SE um bom gabinete, com duas sacadas de frente, tendo sala de espera mobilada, telephone, etc.; á rua da Carioca 44, 1° andar. (2736 E) J

ALUGA-SE, á rua D. Manoel n. 40, bom predio, servindo o 1° pavimento para qualquer negocio; as chaves estão na rua Buenos Aires n. 144, 1° andar, onde se trata. (2547 E) J

ALUGA-SE a confortavel casa da rua Joaquim Silva n. 40, Lapa, com quatro bons quartos, todos com janellas e independentes, 2 boas salas e mais dependencias; trata-se na rua Gonçalves Dias n. 8; aluguel 250$. (2614 E) J

ALUGA-SE o 3° andar da rua Senado n. 49, com 3 quartos, 2 salas, cozinha, latrina e installação electrica; aluguel 180$; as chaves, rua Senado 51, armazem; trata-se rua Alfandega 92, loja, com o sr. Main, das 3 ás 5 horas da tarde; telephone n. 912, norte. (2887 E) J

ALUGA-SE um sobrado com seis quartos, tres salas, cozinha, banheiro e mais dependencias e dois armazens, proprios para qualquer negocio. Juntos ou separados. Rua Prefeito Barata ns. 87 e 89, esquina da rua do Senado. (2743E) R

ALUGA-SE um ou dois quartos, com ou sem pensão, na rua Marechal Floriano 225, sobrado. (J 2627) E

ALUGA-SE um magnifico quarto mobilado, com ou sem pensão, em casa de familia. Rua Silva Manoel 108. (G 1766) E

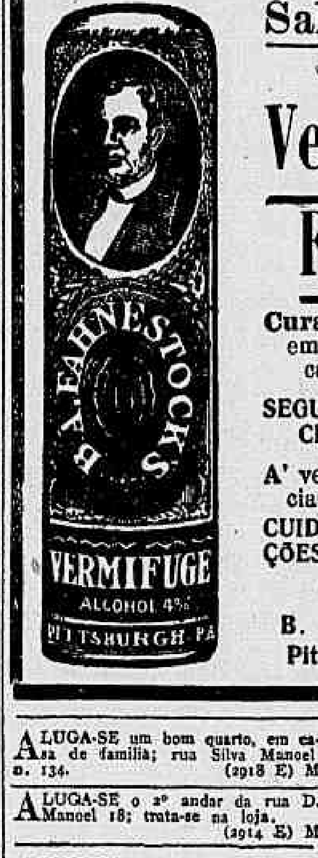

Salvação das creanças
Vermifugo de Fahnestock

Cura certa em todos os casos em que o incommodo seja causado por lombrigas.

SEGURO E EFFICAZ PARA CREANÇAS E ADULTOS.

A' venda em todas as pharmacias do mundo, desde 1827.

CUIDADO COM AS IMITAÇÕES — PEÇAM O LEGITIMO

Preparado por
B. A. FAHNESTOCK CO.
Pittsburgh, Pa., E. U. da A.

ALUGA-SE um bom quarto, em casa de familia; rua Silva Manoel n. 134. (2918 E) M

ALUGA-SE o 2° andar da rua D. Manoel 18; trata-se na loja. (2914 E) M

ALUGA-SE o esplendido 1° andar do predio da rua da Alfandega n. 120, com 3 quartos, 2 salas e mais dependencias; trata-se na loja. (2776 E) M

ALUGA-SE um sobrado, avenida Gomes Freire 138; trata-se á mesma avenida n. 27, loja. (2899 E) M

ALUGA-SE em casa de familia, um commodo, com ou sem mobilia; na avenida Henrique Valladares n. 27, sobrado. (2870 E) R

ALUGA-SE o esplendido armazem da rua do Lavradio n. 146; as chaves no sobrado e trata-se na rua Gonçalves Dias 40. Casa A Moda. (2867 E) J

ALUGA-SE o armazem n. 45 da rua da Assembléa n. 30, contracto, podendo ser feito desde já para começar a vigorar quando o armazem desoccupar. Trata-se no sobrado. (2855 E) R

ALUGA-SE na rua de S. Bento n. 30, 2° andar, esquina da avenida Rio Branco, grande sala de frente com ou sem mobilia, com pensão, casa de familia. (2837 E) R

ALUGAM-SE uma sala de frente e um bom quarto, a pessoas sérias, em casa de familia; na avenida Mem de Sá n. 300. (2827 E) J

ALUGA-SE uma grande sala de frente; na rua do Senado n. 202, sobrado. (2865 E) R

ALUGAM-SE uma sala e um quarto no 4° andar e outra sala no 3°, todos de frente, mobilados, luz e telephone Norte 301, Avenida Rio Branco 29. (2862 E) R

ALUGAM-SE commodos mobilados, para viajantes e casaes; preço 2$, 3$ e 5$000; rua Luiz de Camões 56. (2220 E) J

ALUGA-SE o novo sobrado da rua Senador Pompeu 103, proximo a Camerino; chaves na leiteria junto. (2681 E) J

ALUGA-SE um bom quarto, com pensão, em casa de familia de respeito; rua da Assembléa 104, 2° andar. (2640 E) J

ALUGAM-SE aposentos mobilados, com todo o conforto; na rua do Passeio 70. (2610 E) A

ALUGA-SE por 70$ uma optima sala para escriptorio, etc., é muito clara e tem divisão envernizada. Telephone 1934 C. Rua da Carioca 66. (Photographia). (2220 E) S

CARTAS DE FIANÇA
Aos Srs. inquilinos e proprietarios.
No Registro de Titulos e Documentos — Dr. ALVARO DE TEFFÉ, official privativo — rua do Rosario n. 99, entre a Avenida e a rua da Quitanda, *o abatimento nas custas é sempre o maior, em qualquer hypothese.*

Lapa e Santa Thereza

ALUGA-SE um quarto para moço solteiro ou senhora, que trabalhe fóra; na rua Cassiano n. 199. (2486 F) R

ALUGA-SE o sobrado da rua da Lapa 49. Trata-se na rua do Rosario 66, com o sr. A. Costa. F

ALUGA-SE o magnifico predio da rua Petropolis n. 16, Santa Thereza; trata-se na mesma rua n. 18 (botequim); preço 100$. (2031 F) J

ALUGA-SE uma casa na rua Aqueducto 323, com tres quartos, uma sala, cozinha e mais commodidades. Aluguel, 50$; as chaves estão no 290. (2553 F) A

ALUGAM-SE commodos mobilados, para viajantes e casaes; preço 2$, 3$ e 5$; rua Theotonio Regadas 21, largo da Lapa. 2(556 F) J

Cattete, Laranjeiras, Botafogo e Gavea

ALUGA-SE uma boa sala de frente, a moços ou casal que não cozinhe no andar terreo; na rua Silveira Martins 12, proximo á praia. (2751 G) S

ALUGA-SE o predio á rua Oliveira Fausto 24; chaves no 22 e trata-se na rua da Alfandega 81, loja. (2754 G) S

ALUGAM-SE por 50$ mensaes, todas as casas da avenida á rua Assis Bueno 17. Trata-se na rua da Alfandega 81, loja. (2753 G) S

ALUGA-SE uma esplendida sala de frente e quarto, independentes, com ou sem mobilia, banhos quentes e frios, electricidade, telephone e mais commodidades, em casa de muito asseio e sem creanças; na rua Paulino Fernandes n. 64 (Botafogo). (2762 G) R

ALUGA-SE em casa de familia brasileira, bella sala de frente, com vista para o mar, a pessoas de tratamento e respeito; na rua Buarque de Macedo n. 71, Tel. C. 2199. (2763 G) R

ALUGAM-SE esplendidos aposentos mobilados, a casaes e cavalheiros, com cozinha franceza, de primeira ordem, casa completamente modificada, para familias; rua do Cattete, 26. (1769 G) S

ALUGA-SE a espaçosa e confortavel casa da praia do Flamengo 6; trata-se na mesma. (2599 G) S

ALUGA-SE por 80$ a casa IV da avenida da rua Farani n. 45; as chaves estão na casa V, onde se informa. (2471 G) R

ALUGA-SE a casa da rua D. Marciana n. 62; as chaves estão no n. 60, onde se informa. (2490 G) R

ALUGA-SE por 200$ o predio da r. D. Marianna n. 23; trata-se no n. 29. (2692 G) R

ALUGA-SE um esplendido predio acabado de reconstruir luxuosamente, para familia de tratamento, com todo o conforto, com cinco quartos, duas salas, terraço, luz electrica, banheira esmaltada com aquecedor a gaz, jardim ao lado, grande quintal, gallinheiro, etc., á rua General Menna Barreto n. 122, proximo á rua Voluntarios, por 220$; está aberta das 6 ás 6; trata-se com o proprietario. Telephone 5503 Central, das 8 ás 10 e das 12 ás 13. (2149 G) R

ALUGA-SE (210$000) a casa da rua Bella S. Luiz n. 41, Andarahy Grande, terreno, arvores fructiferas, muita luz; trata-se no n. 170, S. Clemente, Botafogo. (S 1833) G

ALUGA-SE bom quarto mobilado, a senhor de tratamento; na rua Dr. Corrêa Dutra, 172. (770 G) R

ALUGAM-SE, em casa de familia, a pessoa de trato, dois bons quartos, ambos bem arejados, com optima pensão, para rapaz solteiro ou casal sem filhos, Tem vista para Bento Lisboa; entrada pela rua Tavares Bastos n. 30. (R 1835) H

ALUGAM-SE casas, com todo o conforto, á avenida Maria da Gloria, á rua Ruy Barbosa 250 (antiga S. Clemente); trata-se na casa 29. (1882 G) J

ALUGAM-SE bons quartos e salas, mobiladas, com ou sem pensão, a casaes sem filhos ou moços solteiros de todo o respeito, Á R. da Gloria 80. (1672 G) M

AOS DOENTES

CURA RADICAL da gonorrhéa chronica ou recente, e tratamento de urethra, em poucos dias, por processos modernos, sem dôr. Garante-se o tratamento; impotencia, syphilis e molestias da pelle; appl. 606 e 914. Vaccina antigonococcica. — Pagamento após a cura. Consultas diarias das 8 ás 12 e das 2 ás 10 da noite. Telephone C. 5981 — AVENIDA MEM DE SA' 115.

ALUGA-SE um predio, com 3 quartos, 2 salas, banheiro com aquecedor, luz electrica, quarto para creado, bom quintal; á rua S. João Baptista 98; trata-se no n. 30; 180$000. (2016 G) J

ALUGAM-SE dois esplendidos quartos, juntos ou separados, a casal ou cavalheiros, casa de familia; Pedro Americo 16. (2141 G) S

ALUGA-SE uma linda sala de frente, mobilada, para casal; na rua Silveira Martins n. 12, 2° andar. (2665 G) J

ALUGA-SE em casa de familia, boa sala de frente e quarto para rapazes do commercio; na rua Silveira Martins 78. (2669 G) J

ALUGA-SE uma sala ou quarto mobilado, com pensão, a casal ou a duas moças de tratamento, casa de familia; Corrêa Dutra 27. (2676G)R

ALUGA-SE no predio, completamente reformado, quarto a 40$, salas a 50$, casaes sem filhos e rapazes de bom comportamento; não se póde lavar nem cozinhar; r. do Mercado 34. Telephone 1180 C. (2693G)R

ALUGA-SE uma boa casa, com tres quartos, duas salas, cozinha, tanque, chuveiro e quintal, com gaz e luz electrica; na travessa Barão de Guaratiba 36 (Cattete); preço 90$; trata-se na mesma. (2250 G) J

ALUGA-SE uma boa casa, por 90$, á rua D. Marciana 5; 2 salas, 2 quartos, electricidade, etc. (2706G)R

ALUGA-SE um quarto arejado, em casa de familia; rua S. Clemente 114. (2563 G) J

ALUGA-SE, em casa de familia, um quarto espaçoso, mobilado, para duas pessoas; roupa de cama e luz electrica, por 75$; rua do Cattete 5, sobrado. (2411 G) J

ALUGA-SE, a cavalheiro distincto, uma bella sala de frente, mobilada; rua do Cattete 220, sobrado. (2937 G) M

PATINS

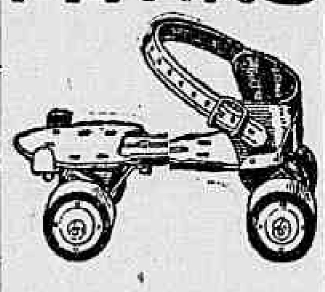

Com rodas de aluminio, fibra e aço para senhoras, homens e creanças.
CASA GRÃO TURCO
OUVIDOR 96 — Tel. Norte, 4034.

ALUGAM-SE casas novas, chics, confortaveis; na rua D. Marciana ns. 89 e 93. (R 2838) G

ALUGAM-SE bons quartos, a 25$ e 30$, num casa com nicco quartos, uma sala, fogão e muita agua, boa tina para lavar roupa, tudo independente; na rua de Santo Amaro, 172; trata-se na mesma. (2683 G) J

ALUGA-SE, em casa de familia de tratamento, bons quartos de frente, mobilados, a cavalheiros; Cattete 233. (2874 G) J

ALUGAM-SE, em casa de familia, esplendidas salas de frente e quartos, com ou sem mobilia; Cattete 242. (2680 G) J

ALUGA-SE, perto do mar, por 40$, um quarto mobilado, com luz, em casa de familia franceza; rua Corrêa Dutra 78. (2625 G) J

ALUGA-SE uma lavadeira, para casa de pequena familia e que não faça questão que leve uma criança de 3 annos; na rua Pedro Americo 307, Cattete. (2705 G) J

ALUGA-SE uma casa, á rua Silveira Martins n. 72, com bons commodos; as chaves estão no n. IV. (2549 G) J

ALUGA-SE a pequena familia de tratamento, o sobrado do predio á rua Bento Lisboa n. 51 (Cattete), installações completas e hygiene; chaves no pavimento terreo; trata-se na rua Silveira Martins n. 114, das 8 ás 10 1/2 da manhã. (2616 G) R

ALUGA-SE por 150$ o armazem completamente novo da rua da Passagem n. 22; as chaves estão no n. 24 e trata-se na rua da Candelaria n. 53. Telephone Norte 1329. (2872 G) J

ALUGA-SE, proximo ao largo Machado, casa de familia, esplendida sala de frente, mobilada, com ou sem pensão; rua Bento Lisboa 172. (2933 G) M

ALUGA-SE uma boa casa, com duas salas, dois quartos, fogão a gaz, bom quintal; rua Visconde Silva 89, Botafogo. (2920 G) M

Leme, Copacabana e Leblon

ALUGA-SE a espaçosa casa, sita á rua Valladares n. 63, Copacabana, com vastas accommodações para familia de tratamento, situada no melhor ponto desse aristocratico bairro, perto dos bondes e dos banhos de mar; as chaves estão na mesma, e para tratar, na rua Senador Dantas n. 15. (2820 H)

ALUGA-SE a casa da rua N. S. Copacabana n. 1091; a chave no n. 1021. Trata-se no "Correio da Manhã", com o sr. Duarte Felix. H

ALUGA-SE, para casal de gosto ou pequena familia de tratamento, a casa da rua Prudente de Moraes n. 202, Ipanema, com todo o conforto moderno. Preço: 152$000 mensaes. Trata-se na mesma ou na casa ao lado. (H 1827)

Enviarei de graça

a todas as pessoas que me escrevam immediatamente uma carta e um livro explicando os meios pelos quaes consegui, de pobre, doente e infeliz que era, tornar-me um homem saudavel, de fortuna prospera e feliz, gozando da sympathia e da consideração dos poderosos. Indicarei a todos o caminho da prosperidade em negocios e os meios de alcançar a realização de todos os seus desejos, qualquer que seja a edade, sexo, nacionalidade ou condição social. Envie-me $100 em sellos novos do Correio (de preferencia sellos de 20 réis), assim como vosso nome, edade e residencia; na volta do Correio recebereis minha resposta: ARISTOTELES I. ITALIA, Departamento 9 — Rua Senhor dos Passos 98, sobrado. Telephone: Norte 4261.

ALUGA-SE a casa da rua N. S. Copacabana n. 1091; a chave no n. 1021. Trata-se no "Correio da Manhã", com o sr. Duarte Felix. H

ALUGA-SE por 200$00, a esplendida casa da rua Barroso n. 126, Copacabana, com todas as accommodações para familia de tratamento; bondes á porta. (S 1847) H

OS QUE SOFFREM DO ESTOMAGO DEVEM USAR
Guaranesia

ALUGA-SE a casa da rua N. S. Copacabana n. 1091; a chave no n. 1021. Trata-se no "Correio da Manhã", com o sr. Duarte Felix. H

ALUGA-SE uma casa, para pequena familia, por 100$; na rua Floriano Peixoto n. 21 (Copacabana); trata-se na avenida Passos ns. 73 e 75, loja. (2737 H) J

ALUGA-SE uma casa para pequena familia, sendo de porão habitavel, na rua Goulart n. 83; trata-se na mesma rua n. 85 (Leme). (2822M) J

ALUGA-SE a casa da rua N. S. Copacabana n. 1091; a chave no n. 1021. Trata-se no "Correio da Manhã", com o sr. Duarte Felix. H

Saúde, Praia Formosa e Mangue

ALUGAM-SE em casa limpa quartos a 45$ e 50$000, a rapazes sérios; tem chuveiro e electricidade; rua Sant'Anna 33, por cima da Fortuna. (993 I) R

ALUGA-SE um armazem amplo, com grande quintal; na rua Senador Euzebio 402; trata-se na mesma rua 358. (2699 I) R

ALUGAM-SE, por preços baratos, boas casas com dois quartos, uma sala e bom quintal. Informa-se á rua Cardoso Marinho n. 7, escriptorio. Praia Formosa. (2839 I) R

ALUGA-SE barato a casa da rua da Gambôa n. 86, esquina para negocio. (2838 I) R

ALUGAM-SE por preços baratos, boas casas com dois quartos, duas salas e bom quintal. Informa-se á rua Cardoso Marinho n. 7, escriptorio. Praia Formosa. (2840 I) R

Catumby, Estacio e Rio Comprido

ALUGA-SE uma bonita casa para pequena familia de tratamento, Rua Itapiru' 144. (2796 J) S

ALUGAM-SE a familia de tratamento, a casa e chacara da rua Santa Alexandrina n. 110, tendo 5 bons quartos, 4 salas, copa, um chalet independente no jardim, electricidade, etc.; chaves no n. 117, e informa-se e trata-se no telephone 2321 S.; aluguel 320$ mensaes. (2720 J) J

ALUGA-SE um bonito armazem, á rua Carolina Reydner n. 30 (Catumby), proprio para seccos e molhados; para tratar, com o sr. Peres, á praça da Republica 3, hotel. (2126 J) S

ALUGA-SE, por 40$, pequena casa, com 2 quartos, 2 salas, cozinha, agua, quintal; travessa Dias Pereira 21; trata-se rua Catumby 11. Encantado. (2357 J) J

ALUGA-SE uma boa casa com luz electrica, tres quartos, duas salas e bom quintal; na rua Dr. Campos da Paz n. 128; as chaves estão no n. 113 e trata-se á rua Uruguayana 41. Aluguel, 100$000. (2470 J) R

ALUGA-SE para familia de tratamento o predio da rua Barão de Itapagipe n. 255; as chaves no n. 253; para tratar na rua da Alfandega 60, com o sr. Carvalho. (1846 J) J

ALUGA-SE, por 121$, o predio á rua Visconde Sapucahy n. 152, com duas salas, tres quartos, cozinha, installação electrica, quintal; trata-se no botequim. (2048 J) R

ALUGA-SE, por 90$, a casa da rua Chaves Faria n. 46, com 2 quartos, 2 salas, electricidade e jardim; chaves no n. 44. (1080 J) J

ALUGA-SE, por 130$, a boa casa assobradada, pintada e forrada de novo, á rua Dr. Mattos Rodrigues n. 12; chaves na venda da esquina (Rio Comprido). (2639 J) J

ALUGAM-SE boas casas, á rua Dr. Maia Lacerda 35, com dois quartos, salas de visitas e de jantar, cozinha e pequeno quintal, por 94$; com bonde de 100 rs. a porta. (2630 J) J

ALUGA-SE uma casa, na rua São Carlos 56, por 110$, e uma casinha, na rua da Paz 68, por 45$; para tratar, nas mesmas. (2941 J) M

Tome-O . . .

Para Recuperar a Saude Perdida

Quando se soffre de indigestão, insomnias, dôres de cabeça, vertigens, enfraquecimento physico e mental, mais de 22,000 medicos recommendam o

Sanatogen
O TONICO NUTRITIVO

porque sabem que como reconstituinte poderoso não tem rival, devido justamente a que se compõe das mesmas substancias cuja falta origina o mal, e obriga estas ao CENTRO do mal—aos proprios nervos.

Vende-se em todas as principaes pharmacias e drogarias

OFFERTA: *Os fabricantes, The Bauer Chemical Co., 30 Irving Place, New York, E. U. A., imprimiram um elegante folheto com importantes dados relativos á conservação da saude. Envia-se gratis a quem o peça aos representantes geraes no Brazil:*
SCHOENE & SCHILLING
Rua Primeiro de Março 23G Rio de Janeiro

Aos pharmaceuticos: Prompto será preciso ter o Sanatogen á venda na sua pharmacia. Peça HOJE preços e informações aos representantes geraes.

No. 01

14 DE JUNHO DE 1917

AMOR DE PALHAÇO .... ADOLPHO D'ENNERY 343

"— Sim, sei isso, replicou o rei; perdeu o filho, a nora, a neta... Mas a sua fortuna foi conservada quasi intacta, e essa neta foi finalmente encontrada por elle. Segundo se affirma, é viuva e muito formosa; porque razão a não apresenta elle na côrte? Seria uma boa occasião de fazer a sua apparição. Na realidade chego a suppor, que elle tenha contra nós um qualquer motivo de aggravo!

"Em uma palavra, o meu caro duque é ardentemente desejado, não só nas Tulherias, mas tambem entre os nossos amigos, que affluem aqui de toda a parte, e que rivalisam em zelo e em esforços, com o fim de restaurarem o prestigio da nobreza e da realeza. Não é só o rei que lamenta o seu retiro prematuro; todos abundam nas mesmas ideias, e todos mostram os mais ardentes desejos de conhecerem a condessa Appiani..."

A recepção daquellas duas cartas determinou a resolução definitiva do duque.

Principalmente a do conde de Blangy produziu nelle um grande effeito.

Os velhos têm tambem o seu amor proprio, e a circumstancia de se dizer que elle não era já muito moço era mais que sufficiente para lhe suggerir o desejo de provar, que era muito capaz de fazer excellente figura entre outros, que fossem mais moços do que elle.

Por outro lado tambem, sentia-se aguilhoado pelo desejo de entrar de novo em uma scena em que tanto havia brilhado em outros tempos.

E finalmente esperava converter sua neta ás suas aspirações, e o seu amor proprio sentia-se grandemente lisogeado com a reputação de formosura e de distincção, que já a precedia na côrte e naquella sociedade aristocratica, em que Magdalena tinha de certo reservado para si um dos primeiros logares.

Quando annunciou o seu projecto de proxima partida a sua neta, esta ultima não apresentou uma qualquer objecção.

Limitou-se a levantar os olhos para o céo, e a fazer um gesto de resignação, que claramente significava:

— Que me importa viver aqui ou em qualquer outra parte, se é certo que continuo a estar separada de meu marido e do meu filho? Longe daquelles que amo, tudo é indifferente para mim!

O duque comprehendeu a significação daquelle gesto, e disse vivamente:

— Minha filha: não julgue que quero impôr-lhe tyrannicamente as minhas vontades; as minhas preoccupações resumem-se em dois pontos principaes: a sua honra, que é tambem a minha, e a sua felicidade... De mais conheço eu, que a minha querida neta pensa ainda no homem, a quem se julga ligada por um laço indissoluvel... Pois bem! mesmo correndo o risco de lhe causar um desgosto, julgo do meu dever abrir-lhe os olhos e dizer-lhe qual é actualmente a conducta desse homem...

Magdalena, anciosa, levantou a cabeça.

— Escute, minha filha, tornou o duque de Montbazon, tirando da algibeira a carta que recebera recentemente do cavalleiro de Rollac.

E leu em voz alta a parte dessa carta, em que Rollac lhe mandava dizer, que o saltimbanco não parecia recordar-se de sua mulher senão para explorar a situação, e que se entregava a uma vida de devassidão e de constante embriaguez, sob pretexto de se consolar.

Ouvindo aquella revelação, o semblante de Magdalena cobriu-se de notavel pallidez.

PARAGON

Chronometro de bolso de toda a precisão.

Encontra-se a venda nás melhores casas

ALUGA-SE por [illegible] (G 1830) M

ALUGA-SE a casa da rua da Estrella n. 48, com boas accommodações para familia regular, luz electrica, quintal, bondes á porta; as chaves no n. 67, onde se informa. (2696 J) J

ALUGA-SE um esplendido quarto, forrado e pintado de novo, tendo jardim ao lado, luz electrica, banheiro e mais commodidades; na rua Itapiru n. 219, casa de familia sem crianças. (2779 J) M

Haddock Lobo e Tijuca

ALUGA-SE, á travessa de S. V. de Paulo n. 21, predio com todas as condições, perto das ruas do Mattoso e Haddock Lobo; bonde ed 100 rs.; é barato. (2355 K) J

ALUGA-SE o esplendido sobrado da rua Conde de Bomfim n. 696, esquina da rua Uruguay, com 4 bons quartos, 2 salas, cozinha, W. C. com banheiro, tanque para lavar e bom terraço asphaltado; aluguel 200$. (2180 K) R

ALUGA-SE uma casa, na E. Nova da Tijuca, 150; quintal, tanque, independente, banheiro, etc.; aluguel 40$; as chaves com d. Albina, no n. 167. (2703 K) J

ALUGA-SE o predio da Estrada Nova da Tijuca n. 157, com duas salas, dois quartos, grande porão, installação electrica, cozinha, tanque, casa n. 167, com a sra. d. Albina; aluguel 100$. (2705 K) R

ALUGA-SE o predio da rua Conde de Bomfim n. 118; informações com João Machado, 10, praça Mauá. (2547 K) J

ALUGA-SE uma boa sala, completamente independente, mobilada, com pensão, a casal ou a rapazes; preço modico; Haddock Lobo 13. (1260 K) J

ALUGA-SE, em casa de familia, uma boa sala independente, com todas as commodidades, mobilada e com pensão, a casal ou rapazes de tratamento. Preço modico; r. Haddock Lobo n. 13. (J 923) K

ALUGA-SE na Tijuca na rua S. Raphael n. 23, uma espaçosa casa para familia, tendo jardim, pomar, etc.; as chaves estão no armazem da esquina da rua Conde de Bomfim n. 1.283 e trata-se na rua Visconde de Inhaúma n. 64. (J 2613) K

ALUGA-SE por 180$, a casa da rua Visconde de Figueiredo 83, inteiramente reformada, com tres quartos no interior, e fóra, luz electrica, banheira; trata-se na venda da mesma rua. (2852K) K

S. Christovão, Andarahy e Villa Isabel

ALUGA-SE uma boa casinha com 2 quartos, 2 salas e quintal; aluguel 81$; na rua dos Artistas 45; as chaves estão na rua 3; trata-se na rua Nova de S. Leopoldo 25. (2241 E) S

ALUGA-SE a casa de construcção moderna, sita á rua D. Romana n. 33; chaves no 35, onde se trata, das 10 ás 11 horas. (2761 L) S

ALUGA-SE a confortavel casa da rua D. Maria Romana n. 38, podendo ser vista das 9 ás 12 horas. (2749 L) S

ALUGA-SE por 140$000 mensaes e 1$ a casa da rua 8 de Dezembro 79, com duas salas, cinco quartos e mais dependencias proprias para duas familias, com duas entradas. Para informações á mesma rua 110 e tratar á rua Theophilo Ottoni 45, sobrado. (2235 L) S

A LUGAM-SE as casas da rua D. Maria 71 (Aldeia Campista) - transversal á rua Pereira Nunes, nova, com dois quartos, 2 salas, cozinha, banheiro e tanque de lavagem, todos os commodos illuminados á luz electrica. As chaves no local. Trata-se na rua Gonçalves Dias 31, proximo da cidade, a poucos passos dos bondes de Aldeia Campista, cuja passagem em duas secções é de 200 rs. Alugueis 90$ e 100$000. L

ALUGA-SE o chalet da rua Barão de Mesquita 563, com boas accommodações para familia, as chaves estão na rua general Silva Telles 31, onde se trta. (G 1752) L

ALUGA-SE, por 250$ mensaes, uma confortavel casa, com 2 magnificas salas, 6 quartos, boa cozinha, quarto de banho, porão, grande terreno com duas entradas, luz electrica, gaz, etc.; á rua Torres Homem 179; as chaves estão no 181, casa II. (1941 L) J

ALUGA-SE a casa da rua Dr. Silva Pinto 76, com tres quartos e duas salas; chaves na padaria. (2586 L) S

LINIMENTO MARINHO
preparação de resinas e essencias do Oriente, cura qualquer dôr em 5 minutos-R. 7 de Setembro 186

ALUGA-SE a casa da rua Nogueira da Gama n. 12-III, Cancella, duas salas, dois quartos, banheiro; as chaves no n. 1; trata-se na rua Senador Alencar 162. (2690 L) R

ALUGA-SE uma casa para quitanda ou qualquer negocio; na praia de S. Christovão n. 203. Tratar na rua General Bruce 91. (2552L) A

ALUGA-SE uma bella chacara, em logar saudavel; informa-se com o sr. Antonio Leite, na avenida Rio Branco 124. (2667 L) J

ALUGA-SE á rua de S. Luiz Gonzaga 404 uma casa com dois quartos e mais dependencias, propria para pequena familia de tratamento, tendo ainda no porão uma sala independente, com agua e luz electrica; chaves na padaria n. 476 e trata-se á rua do Ouvidor 134, ou telephone Central, 4553. (1932 L) J

ALUGA-SE o predio novo de sobrado com quatro quartos, jardim na frente e entrada ao lado, no prolongamento da rua Mariz e Barros 517, fim da rua Barão do Amazonas; trata-se no n. 514, onde estão as chaves. (2472 L) R

ALUGA-SE superior casa propria para familia de gosto, de construcção moderna, com tres quartos, duas salas, copa, cosinha, despensa, banheira de ferro esmaltada, esquentador, W. C. para criados, bom quintal com gaz e luz ligada; á rua Paula Brito 70. Aluguel 140$000. Andarahy Grande. Chaves no 66. (2233 L) S

A LUGAM-SE casas, com 2 quartos, sala e cozinha; alugueis 60$ e 66$; na rua de S. Christovão n. 36, proximo ao largo do Estacio de Sá. (2215 L) J

ALUGA-SE a casa nova da rua Theodoro da Silva 417 B, as chaves no 432. (2805 L) S

ALUGA-SE a casa 12 da Villa Laura, á rua Jorge Rudge n. 40, para pequena familia de tratamento. Aluguel 100$; trata-se na rua do Hospicio 75. (L)

JUVENTUDE ALEXANDRE

E' o unico tonico que não contém nitrato de prata e além de dar a côr natural ao cabello depois de branco, extingue-se a caspa que é a verdadeira causa da calvicie, desenvolve o crescimento do cabello, tornando-o abundante.

A Juventude já conquistou os maiores louvores das pessoas que se zelam pela conservação do cabello, o que o seu fabricante prova com innumeros attestados. PREÇO 3$000.

A JUVENTUDE não offende a pelle. Foi approvada pela Directoria Geral da Saude Publica e premiada com medalhas de ouro da Exposição Nacional de 1908.

A' VENDA em todas as pharmacias e drogarias do Rio de Janeiro e em S. Paulo, Baruel & C., em Maceió, Pharmacia Central (Rua Primeiro de Março n. 27).

EVITAR AS IMITAÇÕES, PEDINDO

JUVENTUDE ALEXANDRE

ALUGA-SE um bom quarto, em casa de familia, a moços solteiros ou casal; na rua Conde de Itaguahy n. 149. (2673 L) J

ALUGA-SE, por 80$, boa casa, com 2 salas, 2 quartos, electricidade e quintal, jardim; no Boulevard 28 de Setembro n. 41; as chaves no 29. (2351 L) J

ALUGA-SE a bella vivenda sita á rua Conselheiro [illegible]; trata-se na rua Duque de Caxias 113, Villa Isabel. (2617 L) R

A LUGAM-SE quartos, a 20$, 25$, 30$ e 35$; na r. Bomfim 98; têm agua e muito terreno. S. Christovão. (2778 L) M

ALUGA-SE uma boa casa com duas salas, dois quartos, cozinha, e quintal, jardim ao lado; na rua Torres Homem 107. (2871 L) J

ALUGA-SE na rua do Mattoso 176, para negocio ou morada; tratar com o sr. [illegible], estação telegraphica em Haddock Lobo. (2617 L) R

ALUGA-SE um quarto a moço do commercio ou a senhora séria, immediações do C. S. Christovão, ponto de bonde. Informa-se á rua Senador Alencar 119. (2732 L) R

Agua Sulfatada Maravilhosa
INDISPENSAVEL EM TODA A CASA DE FAMILIA
Previne e cura as diversas DOENÇAS DA VISTA
A' venda em todas as bôas Pharmacias e Drogarias
DEPOSITARIOS GERAES GRANADO & C. RIO DE JANEIRO

ALUGA-SE o bello predio á rua Barão de Mesquita 155, com chacara; [illegible] trata-se na rua do Ouvidor 173. (2679 L) J

ALUGA-SE o predio da rua Francisco Eugenio 325; as chaves no 327, e trata-se na rua da Quitanda 139. (2915 L) M

ALUGA-SE, por 101$, á rua Barão de Mesquita n. 147, a casa VIII, limpa, com bons commodos, banheiro, chuveiro, luz electrica, etc. (não tem casa na frente); as chaves estão no XV, da mesma rua n. 127. (2550L) J

Dôr uma só fricção do LINIMENTO MARINHO desapparece. Rua 7 de Setembro, 186

ALUGA-SE uma casa, com dois grandes quartos, duas enormes salas, cozinha, quintal, luz electrica, etc., na rua Argentina n. 60; trata-se no 58.

ALUGA-SE por 90$ uma casa com dois quartos, duas salas e bom quintal; as chaves na rua Barão de Mesquita 376. (2859 L) R

"404" GONORRHÉA

MARCA REGISTRADA

ou qualquer corrimento da urethra cura radical em 4 dias! Com a maravilhosa *injecção seccativa e capsulas* "404". Quando tudo falhar, este extraordinario preparado sempre triumphará. O unico allivio da mocidade! Experimentae e vereis o effeito assombroso! Não ha gonorrhea que resista a esta prodigiosa descoberta. Deposito Geral no Rio—Rua S. Pedro 79, sob.

Encontra-se na Drogaria Granado & C., 1º de Março, 18; Araujo Freitas & C., Ourives, 88; Freire Guimarães & C., rua Buenos Aires, 18; V. Silva & C., Assembléa, 34; Silva Gomes & C., rua S. Pedro, 40, e nas principaes Pharmacias e Drogarias desta cidade e de todo o Brasil.

344 FOLHETIM DO "CORREIO DA MANHA"

— Não, não é isso possivel! protestou ella.

— E' a verdade! affirmou o duque.

— Mas... e a prova?

— Basta o testemunho do cavalleiro. Esse saltimbanco de má morte é duplamente indigno de si, Magdalena; já que elle a esquece, procure tambem esquecel-o!

— Não, não; é impossivel que assim seja! era muito fundo o amor, que me consagrava, para que pudesse esquecer-me desse modo! Não, não é possivel! repetia a mulher do saltimbanco.

— Curve-se ante a evidencia, minha filha, insistiu o duque, e rompa uma vez por todas com o seu deploravel passado. Procure não continuar a ser por mais tempo joguete das suas illusões e do seu bondoso coração.

Magdalena permaneceu durante alguns momentos silenciosa e como acabrunhada sob o peso daquelle golpe tão cruel quanto imprevisto.

Depois, dominada subitamente por um impulso maternal, exclamou:

— E o meu filho?... o meu Jacques?... Que destino vae ser o delle?...

— Se fôr preciso, arrancal-o-emos tambem á tutella do seu pae, que não pode dar-lhe senão exemplos máos. Pensarei no caso e resolverei o que mais convirá fazer-se, os seus interesses estão nas minhas mãos. Tranquillize-se e lembre-se de que de ora em deante não tem outro protector senão o seu velho avô...

O duque em seguida depoz um beijo na testa de sua neta, e saiu, deixando-a anniquilada e com o rosto banhado de lagrimas.

Tres dias depois o duque de Montbazon e a sua neta partiam para Paris.

II

EM PARIS

No mez de novembro encontramos o velho duque de Montbazon installado no seu palacio da rua da Cerisaie.

Succediam-se as recepções, os jantares e as festas, nas quaes os convidados se apresentavam alegres.

Nos sumptuosos aposentos que lhe haviam sido destinados, e que em outro tempo haviam sido occupados pela fallecida duqueza de Montbazon, Magdalena não tinha de ordinario senão os ecos daquellas festas.

Seria grande prazer para seu avô que ella assistisse áquellas recepções, e até mesmo que o ajudasse a receber os seus convidados, e finalmente que desempenhasse em tudo e por tudo o seu papel de dona da casa; mas as primeiras experiencias, tentadas no castello em um meio de certo mais indulgente, tinham-lhe mostrado que a filha adoptiva dos saltimbancos, companheira do arlequim Belphegór, não estava ainda apta para o desempenho daquelle papel de grande dama.

Primeiro que tudo precisava educal-a, ensinar-lhe maneiras distinctas, e inicial-a nas regras da etiqueta.

Demais sabia o velho gentilhomem, quão grande é a facilidade de assimilação que têm em geral as mulheres para apropriarem a si as prendas ficticias, que tão apreciadas são na sociedade elevada.

Mas a empreza não foi realmente tão facil como primeiramente suppuzera.

Tonico GRAÚNA
Vidro . . . . 2$000
Na "A GARRAFA GRANDE"
66, Rua Uruguayana, 66
(A 2695)

A LUGA-SE um quarto, com janella, em casa de familia; na rua Fonseca 11, em frente á 3ª pretoria, S. Christovão. (2548 L) J

SUBURBIOS

ALUGA-SE a casa da rua da Boa Vista n. 53, estação do Riachuelo. Aluguel 60$; chaves na rua Flack, esq. Perseverança; trata-se na rua do Ouvidor 171. (2735 M) S

ALUGA-SE o lindo e confortavel predio da rua Nogueira 54, na estação de Quintino Bocayuva, com 4 quartos, 2 salas, cosinha, W. C., banheiro, jardim e um grande terreno com muitas arvores frutiferas. Trata-se na mesma rua 56. (2234 M) S

ALUGAM-SE, em Cascadura, á rua Barbosa ns. 75 e 85, predio, 50$, e armazem por 65$; são novos; logar dos mai sbonitos. (7354 M) J

ALUGA-SE ou vende-se uma casa, na rua 4 de Novembro 26, estação de Ramos; para tratar, na mesma. (2421 M) J

ALUGA-SE o predio da rua Matriz do Engenho Novo n. 115, por 115$ mensaes, tendo 2 salas, 3 quartos, cozinha e as demais dependencias necessarias; chaves no n. 104, em frente; trata-se na rua da Quitanda 63, 1º andar. (2361 M) J

ALUGA-SE por 60$ um predio novo, assobradado, com boas accommodações; grande quintal plantado, local aprazivel, á rua Vaz da Costa n. 87, Inhauma. Trata-se na rua General Camara n. 115. (2080 M) J

A LUGA-SE boa situação, com pomar, capinzal e boas terras para cereaes e horta. Junto á parada Sapé, Linha Auxiliar. Trata-se na Fazenda Boa Esperança, Honorio Gurgel, com Eugenio Lopes. (2480 M) R

ALUGA-SE um capinzal ou vende-se o mesmo em côrtes. Trata-se na Fazenda Boa Esperança, Honorio Gurgel, com Eugenio Lopes. (2481 M) R

ALUGA-SE uma boa casa á rua D. Francisca n. 109 (Cabuçu'); as chaves estão no n. 29. (2485 M) J

ALUGA-SE o predio n. 71 da rua Angelina, estação do Encantado, tendo tres quartos, duas salas, despensa, cozinha, W. C., magnifico porão e grande terreno; as chaves acham-se no predio fronteiro, onde se trata. (2006 M) J

ALUGAM-SE casas na villa Edmundo dois quartos, duas salas, luz electrica. Aluguel 56$; na rua José Domingues n. 113, na Piedade. (2043 M) R

ALUGA-SE por 200$ o predio novo 38, Victor Meirelles, estação do Riachuelo, tres salas, seis quartos banho quente e frio e luz electrica; trata-se no n. 32. (2046 M) R

ALUGA-SE uma casa com uma sala, dois quartos e cozinha; na rua José Bonifacio n. 34-A, Todos os Santos. (2666 M) J

ALUGA-SE um bom armazem com armação, balcão, commodos para familia; na rua Portella n. 427; chaves estão nos fundos. Rio das Pedras. (2668 M) J

ALUGAM-SE boas empregadas, cozinheiras, copeiras, arrumadeiras e amas seccas, gente da roça; na rua Commendador Telles 18, Cascadura. (2410 M) J

ALUGA-SE uma esplendida casa, em logar saluberrimo, com duas salas, quatro quartos, agua em abundancia, grande terreno com arvores fructiferas, jardim, etc.; travessa Moreira 9, Engenho Novo; trata-se á rua Gonçalves Dias 28. (2542 M) J

ALUGA-SE, na matriz do E. Novo n. 112, boa casa, centro de terreno, com 3 quartos, 2 salas, cozinha, banheiro, W. C. no corpo da casa, e na chacara mais 3 quartos, banheiro, e W. C. para creados; as chaves no predio em frente; electricidade e fogão a gaz. (2702 M) J

ALUGA-SE a casa da travessa Cerqueira Lima, 31 (Riachuelo); com duas salas, um quarto, cozinha e mais dependencias; as chaves no 33. (2545 M) J

ALUGA-SE uma boa casa, com 2 salas, 2 quartos grandes, cozinha, banheiro, luz electrica, agua, jardim, quintal; á rua Lopes da Cruz n. 37, Meyer; a schaves estão no 39. (2414 M) J

ALUGA-SE uma casa com duas salas, dois quartos e cozinha. Aluguel, 86$; rua João Rodrigues 69. (2194 M) R

ALUGA-SE o bom predio da rua Nazareth n. 49, Boca do Matto, Meyer; trata-se na rua Major Avila n. 93. Preço, 140$000. (2042M) R

ALUGA-SE uma boa casa, com 2 quartos, 2 salas, cozinha, W. C., quintal, luz electrica, perto ad estação Q. Bocayuva; rua Prudente de Moraes 102; trata-se á rua Goyaz 782, em frente a mesma estação; preço 62$. (2944 M) M

ALUGA-SE uma casa com tres quartos, duas salas e mais dependencias, tendo electricidade; na rua dos Cardosos 250; para ver, na mesma, das 8 horas da manhã ás 3 da tarde, e para tratar, na rua Mariz e Barros 63. (2782 M) M

ALUGA-SE, por 51$, a casa á rua Mario Nazareth 45, Piedade, com duas saas, dois quartos, cozinha e grande quintal; trata-se rua da Prainha 88. (2905 M) M

ALUGA-SE por 55$ a casa da rua Magdalena n. 63, Ramos, terreno e electricidade. Trata-se na rua Uruguayana 116, das 2 ás 3. (2869 M) R

ALUGA-SE na Boca do Matto, á rua D. Maria Luiza 86, uma casa com todo o conforto. As chaves estão no 84. (2853 M) R

ALUGA-SE a casa da rua Conselheiro Agostinho n. 75, Todos os Santos, com tres quartos, duas salas, luz electrica, banheiro, etc., por 71$ e outra por 61$, na mesma rua; trata-se na rua de S. Braz n. 24. (2864 M) R

ALUGA-SE por 152$ o predio novo da rua Diamantina n. 90. Tem tres quartos, duas salas, cozinha, despensa e banheiro. As chaves estão no n. 86 da mesma rua. (2747M) S

ALUGA-SE o predio n. 131 da rua S. João, Cachamby, no Meyer, com cinco commodos, quintal murado, jardim na frente; trata-se na mesma rua 162. (2677 M) J

ALUGAM-SE excellentes casas novas, a 66$ e 76$; 2 quartos, 2 salas, terraço, lavatorio, cozinha, W. C., chuveiro, bom quintal, tendo 2 entradas cada casa; servem para duas pequenas familias; á rua Silva Rego 35, Riachuelo, junto aos bondes linha Cascadura. (2190 M) J

A LUGA-SE ou vende-se o palacete da rua Flack n. 51, estação do Riachuelo, recentemente preparado, morada principesca para familia de tratamento e gosto, tem boas accommodações, chacara ajardinada, arvores fructiferas, dependencias com cocheira e quartos para criados; trata-se na rua Primeiro de Março n. 104. (2688 M) J

COMPRA E VENDA DE PREDIOS E TERRENOS

COMPRA-SE uma avenida até Cascadura, que tenha terreno, nunca menos de 30 por 60, até 8 contos; trata-se na rua do Ouvidor 108, sala 3, com o sr. Candido. (2557 N) J

COMPRA-SE uma casa para familia regular, até 40:000$, proximo ao Flamengo ou em Copacabana. Cartas a Z., no escriptorio desta folha. (2550 N) A

COMPRA-SE uma casa até Cascadura, que tenha terreno, nunca menos de 30 por 60, até 8 contos; trata-se na rua do Ouvidor 108, sala 3, com o sr. Candido.

COMPRA-SE uma chacrinha até Cascadura, que tenha terreno, nunca menos de 30 por 60, até 8 contos; trata-se na rua do Ouvidor 108, sala 3, com o sr. Candido. (R 2866) S

VENDE-SE os lotes de terrenos ns. 72, 74 e 76, da rua do Uruguay. Trata-se á rua Theophilo Ottoni, n. 74. (R 2473) N

SO' 3 dias SO'
é o tempo preciso para curar a gonorrhéa mais antiga e rebelde com a
INJECÇÃO MARINHO
Os corrimentos das senhoras desapparecem no 1º dia de uso.
A' venda em todas as pharmacias

PETROPOLIS. Vende-se uma casa na rua Westphalia n. 1259, com 3 quartos, 2 salas, saleta, etc., em terreno de 57 metros de frente por 200 de fundos. Grande plano, agua de mina e bondes de 200 réis. Chaves na venda proxima e trata-se com M. Tapajós á rua Guimarães Caipora 132, Copacabana. Preço 10:000$000. (J 2629) N

TERRENO, no Andarahy — Vende-se ou aluga-se o terreno da rua Amaral, entre os ns. 56 e 68, a 2 minutos do bonde. Tem 22 por 43; tratar na pharmacia Chrystal, rua Barão de Mesquita n. 588. (1088 N) J

VENDEM-SE em pequenas prestações de 8$, 9$, 10$, etc., mensaes, magnificos lotes de terrenos da magnifica localidade denominada Sapé, servida pelos trens da Linha Auxiliar. O escriptorio é em frente da estação de Sapé. Ainda existem alguns lotes na praça das Perolas, muitos nas ruas Opalas, Turquezas e Saphiras. Os prospectos com plantas são distribuidos no escriptorio á rua da Alfandega 28, Companhia Predil. (N

VENDE-SE um predio novo de boa construcção, com 5 commodos, com bastante terreno, na rua Silva Gomes, n. 110. Cascadura. (S 2391) N

VENDEM-SE em pequenas prestações ao alcance de todos, magnificos lotes de terrenos no magnifico e novo bairro denominado "Campos dos Cardosos". Estes são os melhores terrenos e que são vendidos em prestações. São servidos pelos trens da Linha Auxiliar, com as estações "Cavalcanti" e "Engenheiro Leal", bondes de Cascadura e Estrada de Ferro Central do Brasil, estação de Cascadura. Escriptorio, rua dos Cardosos 352, Cascadura. Prospectos com plantas na rua da Alfandega n. 28, Companhia Predial. (N

VENDEM-SE em prestações casas e terrenos, no Realengo, na Estrada Real de Santa Cruz; trata-se com o sr. Marques, na Estrada Real de Santa Cruz n. 105; mais informações, á rua da Alfandega n. 28, Companhia Predial. (N

VENDEM-SE de 2:000$ a 500:000$ predios, no centro, Botafogo, Gloria, São Christovão, Rocha, Meyer, E. de Dentro, etc.; trata-se com Moraes, á rua da Assembléa, 117, 1º andar, sala 4. (J 2500) N

VENDE-SE a casa da travessa Navarro n. 12, Catumby, para familia; ver e tratar na mesma. (R 2479) N

O seu interesse

E' COMPRAR BARATO AS MELHORES ROUPAS

Egual interesse tem a

Alfaiataria Leão de Ouro

em vos vender roupas feitas e sob medida elegantes, confeccionadas com casimiras de 1ª qualidade, por preços que conquistem a vossa preferencia. Visitando tereis a certeza do que affirma a antiga alfaiataria

Leão de Ouro

RUA DO HOSPICIO
esquina da dos Andradas

VENDEM-SE em prestações magnificos lotes de terras, na rua Silva Telles, em Copacabana; trata-se na rua da Alfandega n. 28, Companhia Predial. (N

VENDE-SE em Ramos, um bom sitio c| 200.000 m.2, parte montanhoso (proprio para creação) com habitações modernas, grande cocheira, pequena matta, nascentes, milhares de arvores fructiferas, etc., etc.; por 22 contos, preço de occasião. Informações com o proprietario, á rua Gonçalves Dias, 51, sobrado, de 1 ás 5 horas. (J 2503)

VENDE-SE em Sta. Thereza, por 14 contos, um predio de tres andares. Renda actual: 430$ mensaes, precisa de pequena limpeza; trata-se com o sr. Moraes, rua da Assembléa, 117, sob., sala 4. (J 2353) N

VENDE-SE um magnifico predio, em terreno de 13 x 265, proximo da cidade; trata-se á rua Visconde Nictheroy, 46, estação Mangueira. (S 2597) N

VENDEM-SE calhas de ferro zincado a 2$000 o metro, chapa 26, ingleza; rua Sylvio n. 95, estação de Olaria. (J 277) M

VENDEM-SE (pechincha) predios novos, assoalhados, e terreno, por 1:300$, em Bento Ribeiro, no madeireiro. Ida e volta 300 réis. (J 810) N

VENDE-SE um bom predio com bastante terreno, no melhor ponto da rua 24 de Maio; informa-se na rua Jockey-Club n. 310, pharmacia, com o sr. Cunha e trata-se com o proprietario. (J 2893) N

TOSSE
Tome PEITORAL MARINHO
Rua 7 de Setembro, 186

VENDEM-SE dois botequins: um é botequim e confeitaria e o outro é botequim e bilhares; o ponto, quer de um, quer de outro é bom. O motivo da venda é um socio estar doente. Vende-se separadamente ou admitte-se um socio; tratar com o sr. Fernandes Mourão & C., rua do Hospicio numero 96, ou Pereira, Almeida, praça da Republica n. 42. (R 2847) N

ESTOMAGO - FIGADO E INTESTINOS
Digestões difficeis, gastrites, dôr e peso no estomago, vertigens, asia, enterites, hepatites e todas as molestias do apparelho gastro-intestinal curam-se com o ELIXIR EUPEPTICO do Professor Dr. Benicio de Abreu. — A' venda em todas as pharmacias e drogarias do Rio e dos Estados. — Depositarios: Alfredo de Carvalho & C. — 1º de Março 10.

VENDE-SE por 9:000$ um bom predio com 4 quartos, 2 salas, cópa, etc., terreno de 140 ms. por 100 de fundos, todo plantado de arvores frutiferas; ver e tratar em Merity, com Lomba (E. da Leopoldina). (R 744) N

VENDE-SE uma casinha com terreno annexo, arborisado, com agua, com 4 commodos e 3 em construcção. Rua Ferreira Leite n. 44, Engenho de Dentro; tratar rua Zeferino n. 46, Todos os Santos. (J 2689) N

Catarrho dos pulmões
Cura rapida com o
PEITORAL MARINHO
Rua 7 de Setembro, 186

VENDEM-SE em pequenas prestações mensaes, lotes de terrenos de 7 e 8 metros de frente por 44 de fundo, situados na rua Araujo Lima, esquina da rua Barão de Mesquita, Andarahy Grande. Trata-se na Companhia Predial, rua da Alfandega, 28.

VENDE-SE uma casa nova com 2 salas, 2 quartos, cozinha, despensa e latrina dentro de casa, distante da estação de Magno cinco minutos, terreno com 11 metros de frente por 50 de fundos; encanamento dagua todo de ferro e installação electrica. E' pechincha devido á solidez da construcção; trata-se na mesma das 5 horas da tarde em deante. Rua Tavares Guerra n. 184. (2828 J) N

VENDE-SE uma machina 13|18, systema Goerz-Anschutz, com objectiva Voigtlaender-Collinear, cinco chassis e um chassis para Film-Pack, em perfeito estado, com Guilherme, rua S. Pedro 144, 1º andar. (2922) M

ALUGAM-SE a familias ou cavalheiro de tratamento salas de frente, com ou sem mobilia e pensão. R. do Cattete 1. (2975 G) M

ALUGA-SE a casa da rua Real Grandeza n. 209; está aberta das 12 ás 4 horas. (2805) M

VENDEM-SE um predios da rua Coronel Pedro Alves 38 e 84; ver e tratar á rua Buenos Aires 198, das 12 ás 18. (2912 H) M

Dentaduras completas para mastigação. Articulação anatomica.
Segurança perfeita em ambos os maxillares sem necessidade das incommodas e anti-hygienicas molas de espiral. Trabalho executado por processo moderno. Exito garantido — DR. SA' REGO
ATTENDE-SE CHAMADOS A DOMICILIO
Rua do Carmo 71, esquina da R. Ouvidor. (A3327)

VENDE-SE em Ramos um lote de terreno na rua André Pinto, defronte ao n. 122. Trata-se na rua 2 de Dezembro 87, carpintaria, Cattete.

VENDE-SE um terreno á rua Valparaiso junto ao 66; mede 18 por 45; trata-se á rua Buenos Aires 198. (2912 H) M

CONSTIPAÇÕES
Tome PEITORAL MARINHO
Rua 7 de Setembro, 186

VENDE-SE á rua Itacurussá um terreno de 22 por 60; trata-se á rua Buenos Aires 198, das 12 ás 18. (2912 H) M

VENDE-SE um lote de 9 cabeças de gado hollandez, vaccas e vitellas, sendo que as vaccas estão dando leite; informa-se na Avenida Pas...

VENDE-SE a casa da rua Maria Lopes 51, Madureira, com dois quartos, duas salas, cosinha e quintal; trata-se na rua Imperial, 200 — Meyer. (2900 N) M

VENDE-SE um magnifico terreno em Copacabana, canto de uma rua e praça, proximo da egreja, prompto a ser edificado e junto aos bondes. Informações nesta folha com Aristides. Não se acceita intermediarios. (N)

VENDE-SE a magnifica casa apalacetada, com excellentes accommodações para familia de tratamento, á rua Senador Alencar n. 69; trata-se com o sr. Alvaro Sá, á rua 1º de Março n. 88. (N

VENDE-SE, no Meyer, um terreno com duas frentes, sendo de 14 por 70, prompto a edificar, á rua D. Claudina 12 e trata-se no n. 1. (S 1840) N

VENDE-SE a casa da rua Flack n. 173, póde ser vista das 12 ás 15 horas, todos os dias; trata-se na mesma. (J 370) N

VENDE-SE o moderno e bem construido predio da rua Visconde de Tocantins n. 34, estação de Todos os Santos; trata-se no mesmo.

VENDE-SE uma casa de construcção forte, com loja e boa morada para familia; ponto especial para qualquer negocio, á rua Dr. Silva Valle 99, estação Thomaz Coelho — Linha Auxiliar. Trata-se á rua Acre 18, ou com o proprio. 8:000$000. (2218 N) J

VENDE-SE ou permuta-se uma grande e rica matta, logar saluberrimo, boas estradas e perto da E. de Ferro; trata-se com Azevedo, avenida Rio Branco ns. 15 e 17. (S 2299) N

VENDE-SE um bom terreno na praia de Botafogo, com 22X90, e uma avenida junto, com 10 casas, preço de occasião; trata-se na rua do Ouvidor 108, sala 3, com o sr. Candido. (J 2661) N

VENDEM-SE bons predios proprios para residencia e renda de capitaes. Preço de occasião. Nos bairros de Botafogo, Tijuca, Andarahy, Villa Isabel, S. Christovão e suburbios; trata-se na rua do Ouvidor 108, sala 3. (J 2559) N

VENDE-SE "double-phaeton" "Minerva", 16|24 H. P., perfeito, por 4:000$, na rua Senador Vergueiro n. 172.

VENDEM-SE e compram-se moveis usados, commerciaes e domesticos, de toda especie; rua Senhor dos Passos n. 18. (S 621) O

VENDEM-SE um bom piano C. Bechstein, um dito Ritter, novo, e outros perfeitos e garantidos; trocam-se, compram-se, pagam-se bem, concertam-se e afinam-se. Ao Piano de Ouro; Rua Riachuelo n. 443, sobrado. (S 2252) O

VENDE-SE um bom piano, perfeito, 7|8 e 3 cordas em tom orchestra, por 380$000; rua 7 de Setembro 215, Pendula Fluminense. (S 2252) O

VENDE-SE um violino estradivario, com 170 annos; á rua Professor Gabizo n. 334, das 8 ás 4. (J 2713) O

VENDE-SE um bom piano, perfeito, do celebre autor Gaveau, de 7|8 e 3 cordas cruzadas, por preço modico. Rua Sant'Anna 120. (2945 O) M

VENDEM-SE cachorrinhos de luxo, raças Dalmacien e Pomerania. Senador Furtado 120. (J 2718) O

AFINADOR de pianos. Concerta a dinheiro e prestações; vende e concerta para vender por conta de seus donos. Praça da Republica [illegible] loja. Tel. 2003 — C. [illegible]

ADMITTE-SE um socio ou vende-se uma ourivesaria, [illegible] motivo o dono estar doente. Rua do Cattete 322. [illegible]

A MARAVILHA dos [illegible] potentes; [illegible] Pharmacia Brito; á rua S. José [illegible]

AFINADOR e concertador de pianos; guarde o annuncio e toque para o teleph. 4191, Central, ou á residencia, praça da Republica [illegible] loja. [illegible]

BENZ Bello, torpedo double-phaeton, 10—20 HP., novo. [illegible] vende-se baratissimo; na rua Marquez de Abrantes n. 207. [illegible]

COSTUREIRA — Fazem-se vestidos de senhora e crianças; preço barato; ensina-se a cortar; attende-se a chamados; á rua Senador Alencar n. 196 — S. Christovão. [illegible] J

COMPRA-SE qualquer quantidade de joias velhas com ou sem pedras de qualquer valor e cautelas do Monte de Soccorro; pagam-se bem; na rua Gonçalves Dias n. 37, joalheria Valentim. Teleph. 691, Central.

ANGICO COMPOSTO
O XAROPE MAIS ANTIGO DO BRAZIL
CURA RADICALMENTE, QUALQUER TOSSE ANTIGA OU RECENTE
A venda na PHARMACIA BRAGANTINA
RUA URUGUAYANA N. 105 — E EM TODAS AS PHARMACIAS E DROGARIAS

VENDE-SE em Botafogo, 1 predio, centro de terreno, com 5 quartos, 2 salas, cozinha, copa, W. C., jardim e grande quintal; preço 25 contos; trata-se na rua do Ouvidor 108, sala 3, com o sr. Candido. (J 2558) N

VENDEM-SE 2 casas, juntas ou separadas, com accommodações para grande familia, e muito terreno ao fundo, á rua Dr. Campos da Paz n. 60, onde se trata. Preço de occasião. (J 2555) N

VENDEM-SE bom terrenos, na rua Nogueira, estação de Quintino Bocayuva; trata-se na rua do Cattete n. 333, loja. (J 2525) N

IMPOTENCIA
Esterilidade, Neurasthenia, Insomnias, Espermatorrhéa
Cura certa, radical e rapida no Gabinete Electro-therapico do
Dr. Caetano Jovine
Largo da Carioca, 10
Consultas de 1 ás 5

VENDE-SE uma grande chacara situada na rua Lins de Vasconcellos, Engenho Novo, com 300 metros de frente por cento e tantos de fundo, com tres predios rendendo, o 1º 150$, o 2º 120$ e o 3º 80$; ou sejam 350$000 mensaes. Toda frente murada com gradil de ferro. Acceitam-se propostas á rua do Rosario 142, sala da frente, com o dr. Cavalcanti, que dará os esclarecimentos necessarios. (2177 N) R

VENDE-SE um sitio montado, proximo á estação de Rodrigo. Negocio de ocasião; tratar com o sr. José Luiz, á rua de S. Pedro 14, 2º andar. Tel. 4155, Norte. (S 2781) N

VENDE-SE um predio novo, assobradado, 3 quartos, 2 salas, logar salubre, murado e plantado, terreno 10 x 40. Tratar, com o proprietario, á rua do Alto 28, E. de Dentro. (2025 N) R

VENDE-SE um cofre Magdenburg J. C. Detzold na Praça Gonçalves Dias n. 11. S 1220)

VENDE-SE na rua Haddock Lobo n. 417, manso, novo e bonito carneiro, para montaria e carro de criança. (R 2683) O

VENDE-SE uma carroça a frete, razoavel, com dois bois. Rua Leopoldina Borges n. 20, Anchieta. (R 2679) O

VENDE-SE um moinho-cylindro, com umas vinte bolas de ferro, para trituração de plombagina ou semelhantes, por 225$000, como tambem duas peneiras muito finas, por 20$000 cada uma; ver, travessa Carlos Gomes 37, Nictheroy. (R 2678) O

VENDE-SE um piano em bom estado, do fabricante Henri Herz, preço de occasião; trata-se á rua do Mattoso 58. (J 2723) O

VENDEM-SE e compram-se moveis usados, dormitorios, salas de jantar, etc.; paga-se bem, na rua Senhor dos Passos 4, loja, teleph. 816 Norte. (2238 S) S

VENDEM-SE, um fogão n. 5, novo; dois carrinhos de ferro; uma boa banheira e um vaso de sanitario; trata-se á rua do Mattoso n. 58. (J 2721) N

VENDE-SE uma installação completa para lavagem com benzina ou gazolina, unica no genero no Brasil, composta de machina de lavar (50 parelhas de roupa diarias), centrifuga, alambique, etc. Preço réis 7:000$000; informações com Bento de Barros, rua S. Vicente de Paula 36, S. Paulo. (J 5261) N

VENDE-SE um auto Benz, força 14x30, prompto a trabalhar; na rua Silveira Martins n. 139, Garage S. Paulo, das 3 ás 6 da tarde, com o dono. (J 2610) O

VENDE-SE um fogão de gaz de 6 fócos; rua Corrêa Dutra n. 35. (J 2892) O

VENDE-SE um piano do fabricante Henri Herz. Preço: 550$000; para ver no Boulevard 28 de Setembro n. 271, e tratar na mesma rua numero 313, com o sr. Oliveira. (R 2842) O

VENDEM-SE meia mobilia de sala e outros moveis; para ver, das 8 ás 9 1|2 da noite e domingo até ao meio-dia. Rua S. Christovão 623 — casa XXXI. (2785 O) M

COMPRA-SE qualquer livro de arte decorativa, ou de Vitraux, estilisticos; parque D. Laura n. 23 — A. Campista — P. Marina. (2356 S) J

COLLETES de senhora sob medida, lava e concerta. Especialidade para gravidez. Mme. Bouhard & Freitas, rua Ypiranga 37 — Laranjeiras. (2390 S) J

CORTINAS, tapetes, moveis e de escriptorio, compram-se e encaixotam-se para mudança, na rua da Alfandega n. 124—J. J. Martins. (4257 S) R

COMPRAM-SE roupas usadas, de homem. Attende-se a chamados em qualquer ponto da cidade; paga-se bem; rua da Carioca n. 20, loja. (325 S) S

COMPRAM-SE roupas usadas, de homem. Attende a chamados, na rua da Carioca n. 13. (1680 S) J

COSTUMES TAILLEUR, — Talha francez, elegantissimo. Feitio desde 40$000. Mme Antonietta; travessa Cruz Lima n. 26. Tel. Sul 2612. (470 S) R

CHAPEOS em seda, palha velludo, a 15$, 18$ e 20$; tingem-se, reformam-se pallias, plumas, a 2$, 3$ e 4$; rua da Carioca n. 13. Mme. Bos. (1750 S) S

CHAPEOS para senhoras — A Maison Clémentine, av. Mem de Sá n. 20 A, recebe mensalmente lindos modelos de Paris. A pedido, um representante vae a domicilio e trata a praso e a dinheiro. Tel. C. 5721. (2201 S) J

CARTOMANTE — D. Maria Emilia, a celebre e 1ª do Brasil e Portugal, consagrada pelo clero, nobresa e povo, como a mais perita em suas predicções, com milhares de curas scientificas, intimas e commerciaes; ás exmas. familias do interior e fóra da cidade, consulta por carta, sem a presença das pessoas, unica neste genero, maxima seriedade e rigoroso sigillo; correspondencia, informações, etc., para a caixa do Correio n. 1.688. Nota: D. Maria Emilia é, a cartomante mais popular em todo o Brasil. (R 2841) S

COMPRA-SE qualquer objecto que represente valor; paga-se bem; attende a chamados, pelo telephone Central, 4305. (1851 S) S

COMPRAM-SE roupas usadas de homem; pagam-se bem; attende a chamados pelo telephone 4305, Cent. (1852 S) S

ASTHMA?

O Especifico do Doutor Reyngate, notavel Medico e Scientista Inglez, para cura radical da *Asthma, Dyspnéas, Influenza, Defluxos, Bronchites, Catarrhaes, Coqueluche, Tosses rebeldes, Cansaço, Suffocações*, é um medicamento de valôr, composto exclusivamente de vegetaes, não é xarope, não contém ioduretos, nem morphina e outras substancias nocivas a saúde dos *Asthmaticos*.
"Vide os attestados e prospectos que acompanha cada frasco".
DEPOSITO — Drogaria Granado — 1º de Março n. 14 — Rio de Janeiro.

VENDE-SE por 3:200$, o terreno n. 20, da rua Visconde de São Vicente, proximo á rua Barão de Mesquita. Tem de frente 12 por 27 de fundos. Brevemente nos fundos do terreno far-se-á um jardim publico. Como o dono tem bazar, tambem se troca por fazendas, armarinho, ou louças. Trata-se na rua Machado Coelho n. 172. (2038 N) R

VENDEM-SE nas ruas Jardim Botanico, Oitis, Magnolias, Acacias e outras, em prestações mensaes de 70$ em deante, magnificos lotes de terrenos em ruas recentemente abertas e onde já existem magnificos palacetes. Os preços variam desde 2:500$ o lote, na Companhia Predial, rua da Alfandega n. 28. (N

VENDE-SE uma boa chacara com casa, na rua da Boa Vista, estação de Quintino Bocayuva; trata-se na rua do Cattete n. 333, loja. (J 2524) N

Juventude Alexandre
Faz com que os cabellos brancos fiquem pretos, não queima, não mancha a pelle.
A Juventude Alexandre desenvolve o crescimento do cabello e extingue a caspa com tres applicações.
Vende-se em todas as perfumarias, pharmacias e drogarias. — Preço 3$000.

VENDAS DIVERSAS

VENDE-SE machinas de escrever Underwood, Continental, Corôna e outras — rua da Alfandega n. 137. (S 2600) S

VENDEM-SE mesas de botequim, com pedra, a 15$; cadeiras, a 2$500; armações, metro, de 20$ para cima; copas de marmore, a 40$ e 60$; caixas registradoras, cofres de todos os fabricantes estrangeiros, espelhos todos tamanhos, toldos para açougues, ferros e balanças, manequins de homem e senhora, machinas de escrever, louças, bilhares a 300$; bolas marfim, jogo 60$ tacos a 2$; liquidação de todo estock; rua Frei Caneca ns. 7 a 11; Casa Encyclopedica. (2647 O) S

VENDE-SE "double-phaeton" "N. A. G.", 12|16 H. P., licenciado, numero 1.128, pintado e com pneus e capas, por 2:500$, rua Senador Vergueiro n. 172. (J 2320) O

VENDE-SE um botequim, fazendo bom negocio, pequeno aluguel; o dono não trabalha no mesmo; preço baratissimo; trata-se das 12 ás 14 horas; bom ponto; av. Salvador Sá 162. (2122 O) S

VENDE-SE um rico piano Pleyel, novo, estylo inglez, com cepo de metal e perfeito, de particular, por preço razoavel; rua Rosario 115, 2º andar. (2144 O) S

VENDEM-SE tecidos de arame para cercas e gallinheiros a 600 réis o metro. Fabrica de gaiolas e ratoeiras e artigos de arame, avenida Passos n. 104. (R 551) O

VENDE-SE um automovel Benz, garantindo-se o seu bom funccionamento e com todos os accessorios. Para tratar com A. Costa, das 1 ás 4 da tarde á rua do Rosario 66, 1º andar. (S)

VENDE-SE um bom e bonito piano francez, perfeito, pouco uso, baratissimo. Avenida Passos, 30, loja de electricidade. (2928 O) M

TRASPASSES

TRASPASSA-SE um sobrado com 4 quartos mobilados, bem afreguezado, no centro, por 1:200$; trata-se na rua Theophilo Ottoni 134, sob. (2230 P) S

TRASPASSA-SE um bom botequim, fazendo bom negocio e em predio novo; livre e desembaraçado, e muito barato, por motivo de doença; rua Vis. de Itauna n. 74. (2687 P) R

TRASPASSA-SE um botequim de primeira ordem, no centro da cidade, fazendo bom negocio. O motivo é por doença na familia: Informações com Coelho Motis & C.ª, rua Uruguayana 21. (2130 P) S

TRASPASSA-SE por 6:800$, todo o stock e contrato da melhor loja do largo do Estacio; no ponto dos bondes. Só o contrato vale essa importancia. O motivo é o dono presentemente ter outro negocio que dirije. Trata-se na rua Machado Coelho n. 172. (2039 P) R

Achados e perdidos

HENRY & Armando. Rua Luiz de Camões ns. 45 e 47 — Perdeu-se a cautella n. 166.189 desta casa. (R 2848) Q

PERDEU-SE a cautela n. 13.164, de 1917, da Caixa Economica e Monte de Soccorro do Rio de Janeiro. (2689 Q) R

PERDEU-SE a cautela n. 15.250, do anno de 1917, do Monte de Soccorro do Rio de Janeiro. (2695 Q) R

PERDEU-SE a cautela n. 61.302, J. Mendes & Comp. Becco do Rosario 9. (R 2846) Q

Sementes, mudas e enxertos

SEMENTES de capim catinguieiro, roxo, francano, roxinho, vulgo cabello de negro e jaraguá, colhida do cacho, com capricho e bem maduro. Vende-se na casa Eduardo Rocha & C.ª, estação Mandihu' (Municipio de Franca). Casa filial em S. Paulo; rua Aurora, 31. Tel. 2395. (S)

DIVERSOS

ACCEITAM-SE pensionistas, a 60$ mensaes; boa mesa, rua Evaristo da Veiga n. 22, 1º andar. (2158 S) R

ANTES de comprar o remedio aconselhado, saiba o preço, na Drogaria André; 7 de Setembro 39.

ARCHIVOS de aço vendem-se dois, na rua da Quitanda n. 165. (2248 S) S

A GUERRA em familia (The War in family). Celebre Rag-Time tocado pela banda do Corpo de Bombeiros, de Albertino Pimentel. Preço 1$500, á venda na secção "Chopin" 141, rua 7 de Setembro. (R 2836) S

AO COMMERCIO — Pessoa muito pratica, preparada, offerecendo garantias e referencias, deseja collocar-se no escriptorio de uma casa commercial. Cartas, por favor, neste jornal, para J. L. (R 2833) S

CARTOMANTE, medium espirita, muito procurada pelo acerto de suas prophecias, unica que faz trabalhos garantidos para realização de negocios difficeis e reconciliações, na rua do Espirito Santo n. 37. (3693 S) S

CARTOMANTE bahiana, póe cartas, faz qualquer trabalho; rua Benedicto Hippolyto n. 135 — Mangue. (2483 S) R

COSTUREIRA — Fazem-se vestidos pelos ultimos figurinos, ternos de meninos e vestidos para meninas, por preços ao alcance de todos; rua Anna Guimarães n. [illegible] Rocha. (2575 S) J

CARTOMANTE bahiana, faz fortes trabalhos para tirar atrazos de vida, com reza; rua Carvalho de Sá n. 67, loja, largo do Machado. (2147 S) S

CABELLO RUIM? Exija o MACIOL, reconhecido o melhor e o mais perfumado, 2$; rua Marechal Floriano 119 e Constituição 36. (573 S) S

COMMODOS — Alugam-se para moços do commercio, com todo conforto; rua do Ouvidor n. 68. (2707 S) S

CHAMBRES meublées a louer, prix moderés; á rua Barão de Guaratyba n. 34. (2774 S) S

CARTOMANTE, trabalha com 3 baralhos, descobre qualquer segredo, faz trabalhos occultos; dá consultas, das 8 ás 10 da manhã; rua do Riachuelo n. 72, sob. (2237 S) S

COLLETES DE SENHORA sob medida, 12$; completo, mme. Marie Lemos, rua Assembléa 35, 1º andar, abaixo da Avenida Rio Branco. (104 S) J

COMPRA-SE plaina mecanica para metaes. P. B. Caixa postal 351.

COMPRA-SE machina de costura. P. B. Caixa Postal 568. (J 2626) S

CAIXA PARA AGUA, compra-se uma ou duas de 600 litros. Ofertas e preço a Paulino, rua Lopes n. 11. (J 2792) S

CURA radical das hemorrhagias uterinas, corrimentos e blenorrhagias aguda ou chronica. Tratamento sem dôr. Dr. Searla de Figueiredo. Consultorio: 7 de Setembro n. 162. Tel. 1125 Central. Residencia: rua Uruguay 255. Tel. 388, Villa. (M 2780) S

COFRE FICHET, negocio de occasião, vende-se um á avenida Mem de Sá n. 10, sobrado.

DA'-SE pensão de casa de familia para familia e rapaz do commercio; entrega-se á domicilio, na rua Sant'Anna 146, nesta. (M 2900) S

DINHEIRO — Empresta-se sobre hypotheca a juros modicos. Negocios rapidos. Arnaldo e Vianna, rua do Hospicio 129, sobrado. (J 2721) S

DINHEIRO — A. Pereira, propõe-se a obter emprestimos de qualquer importancia, em 24 horas, com uma sociedade anonyma, com séde nesta capital, para qualquer funccionario publico que perceba vencimentos pelo Thesouro Nacional; para mais informações, póde ser procurado até ás 10 horas da manhã, na rua de S. José n. 21, 1º andar, ou das 1 ás 2 horas e das 5 ás 7 da noite. N. B. — Não precisa fiador. (M 2842) S

DINHEIRO sob moveis, hypothecas, notas promissorias [illegible] rias juros 1 o[illegible], montepios [illegible] ciaes do Exercito e Armada; [illegible] Seixas & Fernandes; Rosario [illegible] (1740) S

PEPTOL

Peptol cura: estomago, fraquetas, prisão de ventre.
Peptol digere, nutre, faz viver. (R 5065)

DINHEIRO — Empresta-se sob hypothecas de predios, letras, promissorias, montepios, etc.; rua da Quitanda n. 73, loja, das 12 ás 16, com Freitas. (J 2488) S

DINHEIRO — Empresta-se sob hypotheca de predios, mesmo que precisem obras, ou pagar impostos atrazados; sob alugueis, inventarios, caução de apolices ou titulos bem cotados. Compra e vende predios. Tratar com Moraes, rua da Assembléa n. 117, 1º andar, sala 4. (2352 S) J

DINHEIRO sob predios, juros e condições modicas; rua do Rosario n. 147, loja, com F. Medeiros. (481 S) M

DINHEIRO — A. Pereira, propõe-se a obter emprestimos de qualquer importancia, em 24 horas, com uma sociedade anonyma, com séde nesta capital, para qualquer funccionario publico, que perceba vencimentos pelo Thesouro Nacional, para mais informações, póde ser procurado até ás 10 horas da manhã, na rua de S. José n. 21, 1º andar, ou da 1 ás 2 hs. e das 5 ás 7 da noite. N. B. — Não precisa fiador. (2414 S) S

DESEJA-SE empregar e não faz questão de ir para qualquer Estado do Brasil, sabendo ler e escrever, e tendo pratica de pensão ou hotel, e fabrico de velas, tecido de pannos e alguma pratica de sapateiro, ou mesmo para ajudante de qualquer serviço e tendo bons attestados de conducta. Quem quizer tenha a bondade de deixar carta no escriptorio deste jornal, para M. F. (J 2627) S

DINHEIRO, a juros modicos com rapidez, sob hypothecas, antichreses, montepios, consignações, promissorias, etc. Compram-se e vendem-se predios. Acceitam-se procurações e cobranças, com Leopoldo, largo da Carioca, 17, sob., sala 2. (2365 S)

ESCRIPTORIO — Aluga-se por cima do café Cascata, com todo conforto; rua do Ouvidor 68. (2798 S) S

ESCRIVANINHA dupla, vende-se uma, na rua da Quitanda 165.

ESCOLA "Nacional", aulas diurnas e nocturnas, um e outro sexo, adultos e menores. Ensino moderno, adeantamento garantido; preços modicos. Cursos primario e secundario. Ensina-se com perfeição linguas. Ensina-se dactylographia; rua do Senado 171, sobrado. (2159 S) R

ECOLE Général Joffre — 60, rua Silveira Martins, 60 — Curso completo de francez pratico, theorico, para senhoras e cavalheiros. Preço 10$ mensaes, de data a data. Das 2 ás 5 e das 7 ás 10 horas da noite. Professor Alphonse Levy. (831 S) J

FRAQUEZA e impotencia; Luxiodium. Deposito, Pharmacia Brito; rua S. José 112. (741 S) R

HYPOTHECAS na cidade e suburbios, grande ou pequenas quantias, juro modico; na capitalista. Informa por favor, o sr. Pimenta; rua do Rosario 147, sob. (2562 S) J

HYPOTHECAS — Fazem-se de predios bem localisados, mesmo nos suburbios, preços modicos. M. Vieira, rua Sachet n. 4, 1º andar. (J 2894) S

HYPOTHECAS de predios bem situados, empresta-se qualquer quantia, de 5 contos para cima, aos juros de 9, 10 e 12 % ao anno. Compra e venda de predios e terrenos, modica commissão. Trata-se todos os dias uteis, das 11 ás 17 horas, no becco das Cancellas n. 10, sobrado. Telephone 1620, N. — Ismael Motta.

HYPOTHECAS sob predios bem localisados, juros modicos e rapidez, com Leopoldo, largo da Carioca, 17, sob., sala 2. (2758 S) S

IMPOTENCIA e fraqueza, não ha um quem toma Luxiodium. Deposito, Pharmacia Brito; á rua São José n. 112. (743 S) R

IMPOTENCIA, cura-se com as garrafas de catuába, remedio vegetal, vindo do sertão do Ceará. Encontra-se na rua de Santo Christo n. 99. (R 2845) S

INVENTARIOS e habilitações para montepios; adeantando-se custas, com Leopoldo, largo da Carioca, 17, sob., sala 2. (2759 S) S

LAVADEIRA — Toma-se roupa para lavar e engommar. Rua Dr. Dias da Cruz, 84, casa II, Botafogo. (J 2877) S

MME. Elisa Luchester — Massagens manuaes e vibratorias. Especialidade no tratamento do rosto. Attende chamados, rua Conde Bomfim n. 209, casa 7, preços modicos. (2534 S) S

MOLESTIAS dos animaes — Arlindo Leoni, veterinario. Rua de Catumby n. 108. (M 2982) S

MACHINA RAPIDA para impressão, vende-se á rua da Quitanda n. 165. (S 2247) S

MOVEIS usados — Compram-se mobiliarios completos, avulsos, pianos, louças, metaes, cortinas, quadros, etc.; rua Senador Dantas, 45-A. E. Ribeiro. Tel. 5255, Central. (9 S) R

MACHINAS Singer a prestações mensaes de 10$, entregando na 1ª prestação, com direito a carta patente; rua Senador [illegible] 102. T. C. 5675. Perf. Hortence. Vae-se tratar ás residencias. (6433 S) R

MOTORES electricos — Vendem-se funcionando; para ver á rua do Ouvidor 162. (S

MOVEIS — Vende-se avulsos, casas mobiladas, objectos de arte e escriptorios, pianos, louças, bronzes, tapeçarias, etc., negocio decidido. Na Casa Adriano, na praça dos Governadores n. 5, esquina da avenida Gomes Freire n. 132, tambem se vendem moveis e colchoaria; telephone Central 1301. (475 S) M

MOBILIARIO — Sala de visitas e quarto, vende-se um particular; avenida Mem de Sá n. 10, sobrado.

MACHINA Singer — Vende-se uma com pouco uso, com 5 gavetas, por 130$; á rua Mariz e Barros, 259, casa V, Tijuca. (2476 S) R

OROSOL — Primoroso dentifricio, vende-se na "A' Garrafa Grande", rua Uruguayana 66. (1803 S) J

PORFIRIO Gagnini lecciona violino e piano. Avenida Mem de Sá 57, sobrado. (J 2685) S

PENSÃO a domicilio, fornece-se farta e variada a 60$. Av. Mem de Sá 117, sobrado. (R 2640) S

PILHERICO, Tango da moda, de Cardoso de Menezes Filho. Preço 1$000. Vende-se na secção "Chopin", rua 7 de Setembro. (R 2804) S

PENSÃO, fornece-se, farta e variada, a mesa e a domicilio, na rua Marechal Floriano 225, sobrado. (J 2626) S

PHARMACIA em logar bem populoso, se vende uma existente a 8 annos, por motivos especiaes, optima acquisição para quem queira trabalhar; rua 7 de Setembro 195. (R 2931) S

PROPRIETARIO que se retira desta capital, vende ou arrenda propriedade, rendendo 700$ por mez. Informações com o sr. Machado, casa David, avenida Rio Branco 102. (2705 S) S

PASSAROS — Vende-se: uma graúna, 12$; um sabiá una, 12$ e um dito laranjeira, por 10$; ou trocam-se por canario. Rua Goitacazes, 28, Bangú, em frente á estação. (2704 S) S

POR cento de 100 contos, a prazo de um anno; dá-se boa garantia hypothecaria e paga-se bem. Cartas nesta redacção para S. Pinheiro. Informações á rua Gonçalves Dias 51, sob., da 1 ás 5 horas. (2605 S) J

PRECISA-SE de um socio ou vende-se de frente de uma olaria a vapor, com desvio na linha ferrea. Negocio garantido para quem dispuzer de pequeno capital. Informações pelo telephone [illegible]. Para tratar á rua Dr. Silva Gomes n. 110 — Cascadura. (2125 S) S

PENSÃO mensal 60$, meia pensão [illegible], refeições avulsas 1$500, pensão a domicilio [illegible], comida de 1ª ordem, optimo tratamento; á rua Sete de Setembro n. 47. Tel. 1818 Central. [illegible] (2124 S) S

PIANO de afamado autor allemão, vende-se [illegible] sobrado.

PANELLAS de pedra; o Barão Villaça, á rua Frei Caneca n. [illegible] especialissimas para [illegible] melhores [illegible] Ferragens, louças e [illegible] preços de liquidação. (1100 S) J

PENSÃO — Fornece-se bem feita, de casa de familia brasileira; na rua Buarque de Macedo n. 71. Tel. C. 1199. (1831 S) S

PENSÃO MONTEIRO — E' a melhor no genero e tambem fornece a domicilio; Rosario n. 105. (871 S) R

PSYCHISMO experimental — Uma lição semanal, 10$ mensaes. Barão de Mesquita n. 590, sobrado.

PENSÃO — Fornece-se bem feita, de casa de familia brasileira; na rua Buarque de Macedo n. 71. Tel. C. 1199. (113 S) S

PREDIOS — Construcções e reconstrucções, por empreitada ou administração, podendo ser em prestações os concertos e reparos. Preços modicos. Acceitam-se procurações e cobranças. Com Leopoldo; largo da Carioca 17, sob., sala 2. (2363

PENSÃO — Vende-se uma de aposentos mobilados, 4, bem afreguezada, no centro, por 1:200$; trata-se na rua Theophilo Ottoni n. 134, sob. (2229 S) S

VIAS URINARIAS

Syphilis, molestias venereas e da pelle. Gabinete Electrotherapico do **Dr. Belmiro Valverde**

Docente da Faculdade e da Academia de Medicina

Tratamento rapido dos estreitamentos da urethra, gonorrhéas, cystites, hydroceles, debilidade geral, hemorrhoidas, etc. Consultas do 1 ás 5. Largo da Carioca, 10

REFORMAS a 2$500, formas de arroz em córes, a 5$500; brancas, 6$ e 7$; só na Maison Muguet, á rua Sete de Setembro n. 163. Tel. C. 4287. (1837 S) S

SALA DE JANTAR, moderna, nova, em peróba, vende-se, avenida Mem de Sá n. 10, sobrado.

SOCIA — Precisa-se com 300$ a 500$, para negocio decente, dando bom lucro; não precisa pratica. Carta a Elmo. (M 2911) S

SENHORITA — Offerece-se para auxiliar de escriptorio; escreve á machina. Cartas nesta redacção com as iniciaes H. C. (R 2849) D

SALA, bem espaçosa e bem arejada, com telephone, aluga-se á rua Senador Dantas 23. (M 2919) S

TYPOGRAPHIA, livraria, etc. — Executam-se trabalhos com correcção garantida; preços os mais baratos. Enviam-se as condições a quem quizer acceitar a agencia no interior, e orçamentos, amostras, etc., a todos que pedirem. Casa Torres, rua Senhor dos Passos, 98, Rio. (1740 S)S

TRADUCTOR de inglez, francez, italiano e hespanhol; Marangupe n. 9. (2554 S) J

UMA senhora do norte, distincta e educada, deseja protecção occulta de senhor distincto. Carta nesta folha, a Marocinha. (2142 S)J

URGENTE. Moça séria protegida deseja quarto ou sala, sem moveis e com pensão, em casa de respeito; carta com as iniciaes N. O. (J 2684) S

UMA senhora aluga um quarto mobilado com entrada independente, luz. Tem bonita vista, saudavel e socegado, para um senhor ou senhora de tratamento. Cartas — A. A. M. (S 2834) S

VITRINE — Vende-se uma, na rua da Quitanda 165. (2249S)S

VETERINARIOS — Dr. Emilio Cruz, medico veterinario — Especialista em molestias de cavallo, muares e cães. Chamados Av. Rio Branco 183, 2º andar. Tel. 3761, Cent. O pagamento no acto dos serviços profissionaes. (974 S) M

V. Ex. está desgostosa com a sua machina? E' só ir ao telephone N. 3285, chamar o mecanico que irá immediatamente concertar qualquer machina. — Compram-se e vendem-se qualquer machinismo e motores electricos — Liquida-se 100 machinas Singer de mão e de pé, a 15$, 30$, 60$, 80$ e 200$. Deposito de machinas: Praça da Republica n. 195. (M 1668) S

ULTIMOS ANNUNCIOS

ALUGA-SE uma loja na rua Uruguayana 212; trata-se na mesma rua 136. (2947 E) M

ALUGAM-SE dois quartos juntos, mobilados, com ou sem pensão, a cavalheiros. Av. Passos 40, sobr. (2953 E) M

ALUGA-SE uma espaçosa sala de frente, [illegible] rua Haddock Lobo 413, tel 2654. (2963 K) M

ALUGA-SE uma espaçosa sala de frente a um casal ou 3 moços, em casa de familia, tem telephone e todas as mais commodidades. Rua D. Luisa 36 (Gloria). (2955 G) M

ALUGA-SE um quarto independente, na rua da Piedade 101. Aluguel 15$000. (2956 M) M

ALUGAM-SE dois quartos, duas salas, cozinha e mais dependencias para pequena familia, á rua Piedade 101. Aluguel 40$000. (2957 M) M

ALUGA-SE uma sala de frente, mobilada ou não, em casa de casal sem filhos; rua do Rezende 84. (2973 E) H

ALUGA-SE por 30$000 um commodo á rua Sete de Setembro 97, sobrado, a um senhor. (2967 E) M

ALUGA-SE, em casa de familia respeitavel, uma sala de frente, mobilada ou não, a dois rapazes ou senhores, proximo á Avenida; na rua General Camara 84. (2977 E)

MEDICOS

MOLESTIAS NERVOSAS, estomago e intestinos. Arthritismo; obesidade, diabetes. Dr. Gustavo Ambrust. Docente da Faculdade. Rua Uruguayana 21, de 1 ás 2.

RAIOS X para o diagnostico e tratamento das doenças do estomago, intestinos, figado, pulmões, coração, rins, ossos, etc., pelo DR. RENATO DE SOUZA LOPES. Preços modicos. Rua S. José 39, das 2 ás 4, menos ás quartas-feiras. Res: Rua Voluntarios 33.

DR. ALVINO AGUIAR

Especialista em molestias do estomago, rins e pulmões. Tratamento das anemias e do esgotamento, depauperamento nervoso, etc. Molestias de senhoras. Consultorio: rua Rodrigo Silva, 7, das 2 ás 4 horas. Telep. 2.271. Residencia: Travessa do Torres, 17. Telep.: 4.265, Central. (8592)

DR. MARIO de Figueiredo — Molestias dos olhos, com especialidade das doenças das creanças. Consultorio, 7 de Setembro 162. Tel. 1123, Central. Residencia, Uruguay [illegible]. Tel. 3881, Villa. (M 2781) S

DR. SÁ FREIRE — Molestias da pelle e syphilis. Cons.: Uruguayana, 25. Das 4 ás 5. Res.: Conde de Bomfim n. [illegible]. Tel. 262, Villa. (1910 S) J

Dr. Ulysses de Faro — Oculista com longa especialidade em diversas capitaes do Brasil e em diversas capitaes da Europa. Av. R. Branco, 90, das 10 ás 12. (J 3491)

DR. Americo da Veiga, especialista em pelle, syphilis e urethra, (corrimentos). Tratamento rapido; á rua da Assembléa n. 68. (1982 S) J

Consultas gratis

Pelo dr. Luiz de Lima Bittencourt, da Faculdade de Medicina da Bahia, medico e operador especialista em

molestias dos olhos, ouvidos, garganta, nariz e doenças da pelle.

Todos os dias das 3 ás 5 horas da tarde. Rua Rodrigo Silva n. 26, 1º andar (entre Assembléa e Sete de Setembro). Consultorio perfeitamente apparelhado com todo o material preciso para os exames e os tratamentos constantes dessas especialidades. J 3280 J

DR. A. Valladão, medico e cirurgião-dentista. Attende a chamados e executa trabalhos dentarios, a domicilio; rua Sete de Setembro 181, Pharmacia Homoeopathia. Tel. 4628, Central. (1224 S) S

DR. OSCAR CARVALHO. Residencia: av. Gomes Freire, 55. Teleph. 4099, Central. Consultorio: Largo da Carioca, 10. Telephone 209, C. Das 2 ás 3.

DENTISTAS

DENTISTA

H. Baldus Von Planckenstein. Esp. em obturações a ouro, platina, esmalte e extracções completamente sem dôr; colloca dentes com ou sem chapas, a preços reduzidos. Garante todo e qualquer trabalho e acceita pagamentos parcellados. Das 8 da manhã ás 7 da noite. Aos domingos só até ás 3 horas. Rua Marechal Floriano Peixoto n. 41 (sobrado), proximo á rua Uruguayana.

DENTISTA a 2$000 mensaes, para obturação a granito, platina, curativos desde o primeiro dia. Trabalhos de chapa, corôas, pivot, etc., por preços minimos e trabalhos garantidos, na Auxiliadora Medica, na rua dos Andradas n. 85, sobrado, esquina da rua General Camara; telephone Norte 3.157. (1492 S) R

DENTISTA — por cima da pharmacia Confiança — Todas as operações são sem dor, extracções de raizes e dentes, extirpação do nervo e recepção da dentina deteriorada, com a conservação vital do dente. Emprego da technica mais moderna e exclusiva do cirurgião dentista João Paulo de Miranda. Preços modicos e especiaes para os sem recursos. Das 7 horas da manhã ás 18 do dia. Praça 11 de Junho. Teleph. 4491, Norte. (5014 S)S

DENTISTA — Vende-se por 80$, um bom torno electrico; á rua S. Clemente 454, sob. (2610 S) S

DENTISTA — Vende-se um motor de chicote, novo, rua dos Andradas n. 85, 1º andar. (2140 S) S

DENTISTA — Corôas de ouro puro a 5$, 6$ e 7$000; no grande laboratorio de prothese dentaria, da rua Uruguayana 3, sobrado. (J 2433)

DENTISTA — Vende-se barato, uma cadeira de viagem, rua Visconde Rio Branco 29, sobrado.

DENTISTA Heitor Corrêa, especialista em trabalhos a ouro e dentes artificiaes. Gabinete montado com apparelhos modernos de electricidade. Preços modicos. Das 7 ás 6 horas. Domingos até ás 3 horas. Travessa de S. Francisco de Paula. Entrada pela rua Sete de Setembro n. 155. Telephone 3.440, Central.

DENTISTA — Corôas a 7$ e 9$; chapas a 9$; no laboratorio da rua Uruguayana, 3, 2º andar, telephone C. 1.555. (J 2886) S

DENTISTA — Precisa-se de um prothetico que tenha vulcanizador e prensa de corôas, para montar officina. Cartas — J. Silva. (M 2917) S

PARTEIRAS

PARTEIRA Mme. Francisca Reis, diplomada pela F. de M. de Boston, faz apparecer a menstruação e evita a gravidez por processo scientifico e sem dor; trabalhos garantidos e preços ao alcance de todos, sem o menor perigo para a saude; trata de doenças do utero; rua General Camara n. 110, Tel. n. 3.368, Norte, proximo da avenida Central. Consultas gratis. (M 2109)

Parteira — Mme. Maria Josepha, diplomada pela Faculdade de Medicina de Madrid, trata de todas as doenças das senhoras e faz apparecer o incommodo e evita a gravidez por processo scientifico e sem dor, sem o menor perigo para a saude; trabalhos garantidos; preços ao alcance de todos; na Avenida Gomes Freire 77, telephone 3.642, Central. Consultas gratis. Em frente ao Theatro Republica. (M 2108)

PARTOS e molestias de mulher. O DR. H. DE ANDRADA cura corrimentos hemorrhagias e suspensões; de modo simples, evita a gravidez nos casos indicados, fazendo apparecer o incommodo sem provocar hemorrhagia, tendo como enfermeira mm. JOSEPHINA GALLINDO, parteira do Hospital Clinico de Barcelona; consultas diarias, gratis aos pobres. Acceita clientes em pensão. Consultorio e residencia, rua do Lavradio n. 111, sobrado. (J 401) S

Parteira Mme. BARROSO com pratica da maternidade, trata das molestias do utero e evita a gravidez. Acceita parturientes em pensão e attende a chamados a qualquer hora, á rua Frei Caneca, 89, sobrado. Tel. 4589, Central. (J 4387)

Partos — Molestias das **SENHORAS** Tratamento dos abortos e suas consequencias, dos corrimentos, das colicas utero-ovarianas e das regras irregulares e prolongadas. Assembléa, 54, das 12 ás 18. Serviço do dr. Pedro Magalhães. Tel. 1009, Central. (R 5492)

GRAVIDEZ Evita-se usando as velas antisepticas. São inoffensivas, commodas e de effeito seguro. Caixa com 25 velas, 5$000. Pelo correio mais 600 réis. Depositario: praça Tiradentes n. 62. Pharmacia Tavares. (1504)

Professores e professoras

ALLEMÃO ou piano — Ensina-se, a 2$000 a lição; rua Marechal Floriano n. 139, 1º andar. (2138 S)S

ESCRIPTURAÇÃO mercantil, por methodo pratico; ensina o professor Mario Pires, da Escola de Aperfeiçoamento, em aulas particulares, á rua Dr. Maia Lacerda n. 65. (1741 S) S

FRANCEZ, inglez, portuguez e geographia, professor habilitado lecciona a principiantes. Preço modico. Trata-se das 15 ás 17 horas; rua da Passagem n. 112 — Botafogo. (1723 S) J

INGLEZ pratico, Mr Peter. — Praça Gonçalves Dias 15 sobrado sala de frente. Informações: ás segundas, quartas e sextas, das 3 ás 6 da tarde e das 7 ás 10 da noite, vae a domicilio. Por preço modico. (J 1689)

INSTITUTO de linguas — Inglez, francez, portuguez, italiano, hespanhol e tachigraphia; ensino rapido e preço modico. Paul, rua S. Pedro n. 51, 1º andar, esquina da rua da Quitanda. (M 2962) S

INSTRUCÇÃO primaria e complementar, trabalhos de agulha e principio de piano — Ensinam-se a meninas e meninos até 12 annos; rua Dr. Aristides Lobo n. 59. (R 2854) S

LECCIONA-SE musica, violino e bandolim, a 10$ e 20$ mensaes em aulas diurnas e nocturnas, na rua da Carioca 28, 2º andar. (M 2972) S

PROFESSOR de linguas, a 10$ e 15$ mensaes. Cartas a G. S., na livraria Araujo, na rua Rodrigo Silva n. 7. (J 2891) S

PROFESSORA diplomada pelo I. N. de Musica, lecciona piano, canto, solfejo e theoria. Informações com o sr. Mario, á rua do Ouvidor n. 145, casa Bevilacqua. (M 2784 S

PROFESSOR — O engenheiro civil Luiz Antonio Alves de Carvalho, prepara alumnos para E. Normal, Gymnasio Nacional, Collegio Militar, Commercio e concursos; rua da Carioca n. 66, 1º andar. (2018 S)J

PROFESSORA tendo pratica de ensino primario e trabalhos, como pyrogravura, ceramica, flores de massa e madreperola e muitos outros trabalhos, offerece-se para tomar conta de aula, aqui ou no Estado do Rio. Informações na rua Pereira Nunes, 119 — Aldeia Campista (Helena Machado). (2145 S)

PROFESSORA suissa, que fala allemão e francez, procura collocação em casa de familia de tratamento, para cuidar de creanças, ou como dama de companhia. Cartas a Professora Suissa, no escriptorio desta folha. (2681 S) R

PROFESSORA — Uma senhora acceita alumnas para ensinar francez, praticamente, conversação. Preço modico. Dirigir carta a A. P., nesta redacção. (2620 S) J

UMA professora franceza, deseja um quarto com pensão, numa familia séria, nos arrabaldes: Haddock Lobo — Conde de Bomfim; 49, rua dos Araujos. (2459 S) J

MOLESTIAS do pulmão, coração, figado, rins e med. infantil. Dr. Artidonio Pamplona, largo da Carioca, 10. Das 4 ás 5. Telephone 209, Central.

Aos que desejam obter o que pretendam por meio de trabalhos occultos não usar de cerimonias em falar com o Sr. A. H. Motta. Trata de todas as doenças mesmo nos Estados. Dá consultas por escripto, 10$. Tem um segredo com o poder que vos esclarece por meio de sonhos os vossos desejos e os meios de obteres 30$ a 50$. Rua Oliveira 38, fundos da capella do Amparo, em Cascadura. (R 843)

Creme de amendoas — o legitimo está registrado sob o n. 10.011, e traz impresso o nome do fabricante pharmaceutico Santos Silva, etc.
Indispensavel na toilette das damas elegantes. Embelleza o rosto, tirando-lhe as rugas e as manchas. Pote 2$000. Vende-se no deposito. Drogaria Pacheco; á rua dos Andradas, 45. (S 950)

Doenças do figado, estomago e intestinos, curam-se com as Pilulas de Boldo Compostas, do pharmaceutico Santos Silva. Vidro 1$500. Deposito: drogaria Pacheco, á rua dos Andradas n. 45. (S 950)

Molestias dos cães — Veterinario Dr. Cardoso Junior, do Instituto Pasteur, especialista das molestias dos cães. Consultas e chamados: rua do Hospicio n. 114. Consultas das 3 1/2 ás 4 1/2, Telephone 1958, Norte. (R 1043)

MUTAMBINA unica loção de plantas medicinaes que destróe a caspa e renasce o cabello. Dep.: Salão Elias, rua do Ouvidor 120.

Mme Cici — Cartomante. Diz tudo com clareza, o que desejarem saber, e realiza trabalhos por mais difficeis que sejam, e bota o mal para cima de quem faz. Rua do Hospicio, 297, sobrado. Rua Buenos Aires. (R 7)

DOENÇAS DO ESTOMAGO, INTESTINOS, FIGADO E NERVOSAS — *DR. RENATO DE SOUZA LOPES, docente na Faculdade. Exames pelos raios X, do estomago, intestinos, coração, pulmões, etc. Tratamento da arthma. — Rua S. José 39, de 2 ás 4. Gratis aos pobres ás 12 horas. — Res. Rua Voluntarios 33.* A 362

COLORINA — Tintura ideal, garantida, para restituir ao cabello a sua cor, original preta ou castanha — Preço 10$000, pelo Correio, mais 2$. Deposito geral, á rua 7 de Setembro n. 127, R. Kanitz.

Cachorrinhos — Sabonete DICK para lavar cães de luxo. Destruidor da sarna, carrapatos, pulgas, vende-se nas ruas: Hospicio, 114, Gonçalves Dias, 38; Ouvidor, 63; Sete de Setembro ns. 3 e 151; Cattete, 91, praça José de Alencar, 3. (R 1041)

COLLEGIO SYLVIO LEITE — Internato, semi-internato e externato. Rua Mariz e Barros 256 e 258 (secção masculina) e 260 e 262 (secção feminina). Tel. Villa 1252. Instrucção primaria, secundaria, commercial e artistica. Curso especial de preparatorios de accordo com os programmas do Pedro II. Ensino pratico de linguas vivas. Tratamento excellente, tendo os alumnos as refeições em commum com a familia do director. (4124 S) M

Homoeopathia Pharmacia de confiança, fundada ha 30 annos. — Adolpho Vasconcellos, 27, rua da Quitanda, em frente ao becco do Carmo; filiaes: 39, rua Engenho de Dentro e 9, Assis Carneiro — São aviadas com o maior escrupulo as receitas. Vendem-se vidros de $500 e 1$000. (S 2241) S

FERIDAS empigens, darthros, eczemas, sardas, pannos, comichões, etc., desapparecem rapidamente usando Pomada Luzitana. Caixa 1$000. Deposito: Pharmacia Tavares, Praça Tiradentes n. 62 (Largo do Rocio). (A 4030)

PIANO, violino e bandolim — Professor, cartas p. e favor para Frederico Moulin, á rua da Carioca, n. 47 (Casa C. Wehrs). (2588 S) A

Molestias das Senhoras e syphilis — O Dr. Valentim Bittencourt, parteiro, cura as molestias das vias urinarias do homem, blenorrhagias, estreitamentos e da mulher as metrites, os corrimentos uterinos e vaginaes, regulariza a menstruação por processo seu e tambem a syphilis, o diabetes e a tuberculose pulmonar, a hernia (quebradura) sem operação. Consultorio, rua Rodrigo Silva n. 26, das 11 ás 2 horas da tarde. Teleph. Consultorio 4437, Central e da residencia 2511, Villa, Senador Eusebio n. 342. Consultas gratis, nas terças e sextas-feiras. (2628) J

A OS PINTORES da capital e dos Estados: vende-se alvaiade que em outras casas custa 2$200, a 1$500; oleo de linhaça garantido, a 2$000; aguaraz prates, a 1$400; tudo garantido; na rua do Riachuelo, 425. (1250 S) S

Casamentos 25$ no civil e 20$ religioso, com ou sem certidões e em 24 horas, todos os dias, para provar quanto esta casa é séria; só pagam depois dos papeis promptos; trata-se á rua Barbara de Alvarenga n. 24, em frente á 2ª Pretoria, proximo ao Thesouro, com Capitão Silva. Telephone 275, Central. (J 2678)

Francisco Mello — A este empregado da casa de papeis pintados, Carioca 19, o advogado da alfaiataria convida a vir pagar sua conta. (R 2860)

MR. EDMOND — CARTOMANTE, grande "medium" clarividente, distinguido pelas imprensas, brasileira e estrangeira, pelo acerto das suas predicções, continúa a dar consultas para descobertas de qualquer especie, na rua Buarque de Macedo, 12 (casa 5) (Cattete) até ás 4 horas. Mr. Edmond tem sido frequentado e admirado por numerosos clientes da mais alta categoria, a quem predisse o roubo do "Museu Nacional", a "Tragedia da Gavea", e outros acontecimentos notaveis. (M 2775)

A O HOMEM — Filtro d'Amour. Segredo oriental — Na luta pela mulher, triumpha, os enigmas da alma resolve. A dominação amorosa exerce. Quem possue o milagroso Filtro. Peçam informações por carta ao dr. H. Halef, rua General Camara n. 45, 1º andar. (3873) S

Africano Scientifico nos seus trabalhos. Attende das 8 da m. ás 8 da noite. Continua na Avenida Mem de Sá, 130, sob. (M 2807)

Casamentos tratas-se com brevidade, mesmo sem certidões, civil, 25$ e religioso, 20$000, em 24 horas, na forma da lei, inventarios e justificações, etc., com Bruno Schegue, á rua Visconde do Rio Branco n. 32, sobrado. Todos os dias, domingos e feriados. Attende-se a chamados a qualquer hora. Telephone n. 4.542, Central. N. B. — Esta casa possue innumeros attestados de idoneidade; rua Visconde do Rio Branco n. 12, sob. (M 2807)

Molestias dos olhos e nariz, ouvidos — O DR. NEVES DA ROCHA *membro da Academia de Medicina do Rio de Janeiro, medico de diversos hospitaes desta cidade, com longa pratica no paiz e nos hospitaes de Berlim, Vienna, Paris e Londres, dá consultas diariamente das 12 ás 4 da tarde, em sua clinica á AVENIDA RIO BRANCO 90. Residencia Barão de Icarahy, 17-Flamengo.* (2259 S

Feridas e ulceras curam-se infallivelmente com a BORALINA, á venda em todas as Pharmacias. Deposito, rua de S. Pedro n. 127.

Menstruações dolorosas curam-se com o ELIXIR DAS DAMAS, do dr. Rodrigues dos Santos. Deposito, rua de S. Pedro n. 127.

FEBRE PALUSTRE e suas manifestações. Cura radical com as Tabletas Antipalustres do pharmaceutico Felix Guimarães. Approvadas pela Directoria G. S. Publica e muito receitadas pelos medicos. Poderoso preventivo. Vidro 2$000. Depositos: Drogaria do Povo, R. S. José, 61 e Pharmacia Acre, R. Acre, 38. Rio de Janeiro.

MODISTA Com chic Parisiense, confecciona "toilettes" para casamentos, theatro, passeio e luto, em 24 horas.
Preços commodos, Rua Aristides Lobo n. 57, casa n. 7. (S 2909)

GRAÚNA Este maravilhoso tonico, unico que faz nascer cabellos e sumir a caspa, por completo. Vende-se na Casa "A Garrafa Grande", rua Uruguayana, 66. (J 1869)

Dr. von Dollinger da Graça do Hos. da Beneficencia Portugueza e com estagio na Real Universidade de Berlim. Doenças do rim (exames com a luz). Cirurgia, cura radical das hernias, hemorrhoides, estreitamentos da urethra. Operações sem chloroformio e com a anesthesia regional. Mem de Sá 10 (sob.), 11 ás 12 e ás 3 1/2. Teleph., 4.810 Central.

Enjôos de gravidez, mar, azias, prisão de ventre, etc., cessam com o Digestol, além de seu effeito tonico e digestivo ideal. Nas drogarias e no deposito. J. D. Santos. Av. Passos 106. Preço 3$000. (J 828)

Embriaguez — Cura-se este vicio sem dar remedios. Travessa da Luz, 4, sobrado, Haddock Lobo, casa de familia; attende-se ás segundas, quartas e sextas. Centenas de pessoas radicalmente curadas. (S 2675) S

Rheumatismo Rheumatina cura rheumatismo de qualquer natureza, syphilitico, erysipelas, nevralgias e dores em geral. E' remedio privilegiado — não tem rival! — Vende-se nas pharmacias de Adolpho Vasconcellos; 27, rua da Quitanda; 39, rua Engenho de Dentro, e 9, Assis Carneiro. (S 2240) S

Cartomante scientifica — unica no genero. — Rua da Alfandega numero 135, proximo á rua Uruguayana. (S 2271)

Modista ex-contra-mestra de uma das melhores casas do Rio, executa com perfeição e bom gosto, quaesquer encommendas, por preços baratos. Assembléa, 79. Tel. 470), Central. (S 2811) S

Impotencia — recente ou antiga, qualquer que seja a causa, o dr. Valladão, cura, por meio de um remedio exclusivamente vegetal e inoffensivo ao organismo. Consulta das 4 ás 5 da tarde, á rua Buenos Aires n. 234. Tel. Norte 987. (1225 S) A

Gonorrhéas chronicas e recentes. Quereis ficar radicalmente curado em poucos dias? Procurae informações com o sr. Feijó, que gratuitamente as offerece, não conhecendo caso nenhum negativo; rua Theophilo Ottoni, 167. (J 490)

Dinheiro Mercadorias Cobranças sob promissorias, prazo curto, pequenas quantias, garantidas por firmas commerciaes. Compra-se a dinheiro qualquer lote barato de artigos de boa saida. Cobram-se promissorias e contas de facil ou difficil liquidação, por meio de cobradores activos e energicos ou judicialmente. Souza Martins & Lima, rua Uruguayana, 3, 2º andar. (1891 J)

SYPHILIS e suas consequencias. Cura radical, infecções completamente INDOLORES, de sua preparação. App. 604 e 914, Assembléa n. 54, das 12 ás 18 horas. Serviço do Dr. PEDRO MAGALHÃES. Telephone 1009, C.

Morte ou loucura

VEJA COMO SE EVITA

nos casos de dôres generalizadas por todo o corpo, falta de ar, falta de somno, falta de apetite, falta de memoria, falta de energia; é sempre com grande proveito que se toma o

"DYNAMOGENOL"

Sendo: as dôres no peito, cansaço, falta de appetite, tosse, escarros abundantes e ligeira reacção febril, não demoreis mais; tomae o DYNAMOGENOL e evitareis a tuberculose.

Sendo: — perda de memoria, perda de phosphatos, perda de forças, perda de somno, tristeza, pallidez, excitabilidade nervosa — enfraquecimento muscular — não mais demoreis, pois a neurasthenia tomou conta do vosso organismo — tomae DYNAMOGENOL e ficareis curado.

Lembrae-vos que o DYNAMOGENOL é um fortificante sem alcool, o seu sabor é agradabilissimo, não tem dieta e é um verdadeiro especifico das molestias nervosas, é um tonico soberano para as creanças, senhoras e para os homens — A impotencia é uma molestia nervosa — em 3 dias com o DYNAMOGENOL desapparece — Vende-se em todo o mundo — e na rua Sete de Setembro 186.

AULA DE CORTE

Atelier de costura. Ensina-se pelo systema moderno e rapido a coser e cortar toilettes, córte geometrico. Preço modico. Museu para trabalhos manuaes de senhoras. Largo de S. Francisco de Paula n. 6, sobrado. (1105 S

Pensão Torino

Alugam-se salas e quartos mobilados com ou sem pensão, a casaes e cavalheiros decentes, casa nova, dispondo de boa cozinha e esplendidos banheiros, preços modicos. Rua do Cattete n. 104. Telephone 5.853, Central.

XAROPE DE S. BRAZ

Cura tosses, bronchite, coqueluche, tuberculose e asthma. Tomal-o e ter certeza de estar curado. RECUSE OS OUTROS BONS XAROPES que vos offerecem.
Preço do vidro — 2.500
Exija o de S. BRAZ
Drogaria Barcellos — Nictheroy
Depositos: Uruguayana 91, Marechal Floriano 5, Assembléa 34 — Rio

BRONZE E COBRE VELHO

Compra-se quantidade que seja limpo e grosso. Trata-se á rua da Quitanda n. 24, loja. J 2724

PHARMACIA

Vende-se uma bem montada: trata-se na rua da Assembléa 75, com Oliveira e Jorge. (R 2701)

PILULAS DIVINAES — DE BRAGA

(PAPAINA E QUASSINA)

PARA O FIGADO — PARA O ESTOMAGO

DISPEPSIA
PRISÃO DE VENTRE
DÔRES DE CABEÇA
INSOMNIA.

Deposito: — RUA BUENOS AIRES N. 9
— *E em todas as drogarias e pharmacias* —

LENHA

Quem precisar deste combustivel dirija-se ao sr. A. Olyntho Ribeiro, do Porto das Flôres. Dispõe de grande quantidade. (J 1854)

GOMES — Tailleur

GRANDE ALFAIATARIA
Rua Uruguayana, 9
(J 2237)

Machina para matar formiga, resultado certo

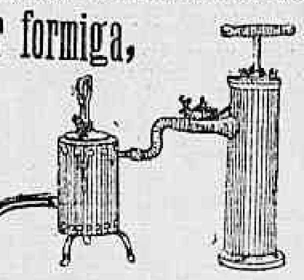

CHARLES BONALITA
Hospicio, 238 e 268

BOIS DE CARRO

Vende-se bellissimas juntas de bois de carro, zebús, bem apparelhadas. Ver e tratar na Estação de Jeronymo de Mesquita, a dois minutos da Estação, com o sr. major Oscar Campos. (J 823)

PLANTAS

Para pomares e jardins, não comprem sem saber os preços que vende o Augusto Fonseca, á rua Mariz e Barros, 369, telephone 3510, Villa. Peçam catalogos gratis. (R 1844)

O BOM FUMADOR não quer mais fumar outro **PAPEL DE CIGARROS** do que o de BRAUNSTEIN frères — PARIS
Fornecedores do Estado Francez e das principaes fabricas brazileiras para PAPEL de CIGARROS em RESMAS e BOBINAS
Fóra de Concurso: LONDRES 1908 — TURIN 1911
Zig-Zag
FUMADORES, Exijam em todas as tabacarias o Zig-Zag

CAUTELAS

Compram-se do Monte de Soccorro e das casas de penhores, na mais antiga casa. Avenida Passos n. 29 (antiga rua do Sacramento). C. Moraes & C. 1530 J

Açougue

Vende-se um vendendo 2 quartos de carne, só á dinheiro; informa-se e trata-se com o Alvernar, á rua Affonso Penna n. 185. S 2242

ATELIER DE BORDADOS

Executa-se qualquer trabalho em todos os tecidos, á mão e á machina.
Vende-se trabalhos feitos e em desenho.
MME. MARTHA — Rua 7 de Setembro 95, 1º andar.
— No edificio do "Paiz" — (J616)

COQUELUCHE

O XAROPE DE GOMENOL. Especifico do dr. Monteiro Vianna e preparado na Pharmacia de Santa Cecilia, em S. Paulo, é encontrado na Drogaria Pacheco, á rua dos Andradas, 43. Rio.

Sellos do Brasil

Quem tiver e queira vender, deixe cartas neste jornal a "Philatelico", que compra de todas as emissões do Brasil e paga os melhores preços do mercado. (1820 J

PILULAS DE CAFERANA Abreu Sobrinho

CURAM
Sezões-Maleitas,
Febres palustres,
Intermittentes,
Nevralgias.
Muito cuidado com as imitações e falsificações
Unicos depositarios, Braganca Cid & C. — R. do Hospicio 9

MME. VIEITAS

Ainda mora na rua Marechal Floriano Peixoto n. 117. Sobrado. Espera sua numerosa clientella das 8 da manhã, ás 8 da noite, para desvendar os mysterios da vida, por mais difficeis que sejam. Rua Marechal Floriano Peixoto n. 117, sobrado. (J 694)

O melhor fortificante
NEUROBIOL
Regenera o sangue, tonifica os nervos e reconstitue o organismo.
Cura a neurasthenia e a prisão de ventre.
Preço. . . 3$500
DEPOSITO GERAL
Rodrigues dos Santos & C.
Rua Marechal Floriano Peixoto n. 99 — RIO

"MILA"

Brilhantina concreta, com petroleo, deliciosamente perfumada, com penetrante e escolhida essencia, dá brilho e firma a côr do cabello, ao contrario das demais brilhantinas, que tornam os cabellos russos. Vidro, 3$000. Pelo Correio, 4$000. Não se acceitam sellos nem estampilhas. Na "A' Garrafa Grande", Casas Bazin, Cirio, perfumarias Nunes, Hortense, Orlando Rangel e Avenida Passos 106. Em Nictheroy, Drogaria Barcellos. Em Campos, Pharmacia Pacheco. (2339 A

CONSULTAS MEDICAS GRATIS AOS POBRES

Na Pharmacia Miguel Couto: dr. J. Pedro Costa, das 10 ás 12. Syphilis, mol. venereas. Dr. A. Gman e Silva, de 1 ás 2 e das 8 ás 9 da noite — Clinica de adultos e creanças. Dr. T. de Godoy, das 2 ás 3 — Parto e gynecologia e molestia das senhoras. Dr. Azevedo Branco, das 7 ás 8 da noite — Clinica de adultos e creanças.
Praça Gonçalves Dias, 15
Telephone, Norte, 4006

Neosalvarsan

Continúa o stock desto artigo garantido, legitimo, na rua da Quitanda 147.
Damos os medicos mais afamados desta praça como nossos freguezes.

SOFFRE?...
Use as "PILULAS INDIGENAS"
Unicas que curam em poucos dias e sem injecção á gonorrhéa.
Vidro. . . . 3$000
Deposito: Pharmacia MIGUEL COUTO
Praça Gonçalves Dias 15

XAROPE PEITORAL de Dezessart e Alcatrão da Noruega

FORMULA DE BRITO

Approvado pela Inspectoria de Hygiene e premiado com medalha de ouro na Exposição Nacional de 1908. Este maravilho xarope cura radicalmente bronchites, catarrhos chronicos, coqueluche, asthma, tosse, tisica pulmonar, dôres de peito, pneumonias, tosses nervosas, constipações, rouquidão, suffocações, doenças da garganta, larynge, defluxo asthmatico, etc. Vidro, 1$500. Depositarios: Drogarias Pacheco, rua dos Andradas n. 45; Carvalho, rua 1º de Março 10 e 31; ruas Sete de Setembro 81 e 99 e Assembléa n. 34. Fabrica: Pharmacia Santos Silva, rua Dr. Aristides Lobo n. 229, telephone n. 1.400, Villa.

"Sorét", a Maravilha Para o Vigor Perdido

Uma descoberta extraordinaria

Nenhum outro acontecimento durante cincoenta annos produziu maior effeito sobre o mundo do que a descoberta do "Elixir Sorét" que é uma combinação nova á sciencia medica. Este Elixir produz um effeito extra-

"V. S. terá ainda mais vigor do que na sua juventude"

ordinario sobre todos os centros nervosos do corpo, augmentando a força genital de um modo surprehendente, e restaurando-a em muitos homens que têm estado impotentes por annos. "Sorét" não contem ingredientes injuriosos, nem cantharidas, damiana ou quaesquer outras substancias inefficazes, tantas vezes usadas para o mesmo fim. O Elixir contem ingredientes vegetaes que são combinados por meio de um processo secreto. Comece a usar "Elixir Sorét" hoje e realize emfim que V. S. possue um vigor de que nunca sonhou. Goze uma vez mais a gloria de uma perfeita virilidade. "Elixir Sorét" tambem é usado por milhares de pessoas com resultados notaveis para neurasthenia, fadiga mental, esgotamento nervoso, fastio, nervoso, e debilidade geral. Esta é sua opportunidade! Approvado pela Directoria da Saude Publica do Brasil. Fabricado por Jean Rousseau & C.ª, Paris, Londres, Chicago. Vendido em frascos hermeticamente fechados, em todas as pharmacias e drogarias. Granado & C.ª, Drogaria Pacheco, R. Hess & C.ª, Silva Gomes & C.ª, Freire Guimarães & C.ª — Rio de Janeiro.

Chapéos de palha sujos

Os chapéos de palha, sujos, ficam completamente limpos e com apparencia de novos, quando lavados com a "Agua Magica". Mais duas vezes poderá ainda lavar um chapéo, quando novamente ficar sujo. Um vidro dá para seis chapéos e custa 2$000. Pelo Correio 4$000. Não se acceitam sellos nem estampilhas. Na "A' Garrafa Grande", rua Uruguayana n. 66 e Pharmacia Freitas, á Avenida Passos 106. Em Nictheroy, Drogaria Barcellos. Em Campos, Pharmacia Pacheco. (2337 A

Externato Normal

108, RUA DA ALFANDEGA, 108 (1º andar)
Fundado em 1 de maio de 1915
Director: Dr. Drummond Alves
Cursos eguaes aos da Escola Normal
CURSO DE ADMISSÃO A' ESCOLA NORMAL, DAS 3 HORAS A'S 5 DA TARDE — AULAS DE REPETIÇÃO para os que se matricularem em atrazo. Cursos de preparatorios e de admissão a todos os Institutos e Escolas Superiores da Republica. Corpo docente competente.
PEÇAM PROSPECTOS (S 1063)

UNHAS BRILHANTES

Com o uso constante do Unholino, as unhas adquirem um lindo brilho e excellente côr rosada, que não desapparece ainda mesmo depois de lavar as mãos diversas vezes. Um vidro, 1$500. Remette-se pelo Correio, por 2$000. Na Garrafa Grande", Casas Bazin, Cirio, perfumarias Nunes, Hortense, Orlando Rangel, Avenida Passos, 106. Em Nictheroy, Drogaria Barcellos. Em Campos, Pharmacia Pacheco. (2338 A

Novidades musicaes

"Parafusando", maxixe de salão.
"Sorrir entre lagrimas", valsa.
"Desabafo carnavalesco", samba com letra.
Ultimas novidades do querido e conhecido compositor musical F. J. Freire Junior, cuja competencia e gosto attestam as suas innumeras composições.
Casa Mozart, Avenida Rio Branco n. 127. (J 2458)

Lustre para engommados

O "Brilho Magico" communica um extraordinario lustre a camisas, punhos, collarinhos e a qualquer peça de roupa. Endurece e prolonga a duração dos tecidos. Vidro, 1$000. Pelo Correio, 2$000. Não se acceitam sellos nem estampilhas. Na "A' Garrafa Grande", rua Uruguayana n. 66 e pharmacia Freitas, á Avenida Passos 106. Em Nictheroy, Drogaria Barcellos. Em Campos, Pharmacia Pacheco. (2340 A

DOR NOS RINS

tonteiras, indigestões, hemorrhoides, prisão de ventre, dôr de cabeça, figado e estomago; cura radical com o CHA' DE SAUDE. Nas drogarias: Granado & C.; Moura Brasil; Casa Huber; Granado & Filhos, Alfredo de Carvalho; J. Rodrigues, Berrine, J. M. Pacheco, Oliveira Cruz & Jorge, e no deposito: Avenida Passos 106. Pacote 2$500, pelo correio 3$000. (2331 A

Doenças da pelle e venereas — Physiotherapia

Dr. J. J. Vieira Filho, fundador e director do Instituto Dermotherapico do Porto (Portugal) — Tratamento das doenças da pelle e syphiliticas. Applicação dos agentes physico-naturaes (electricidade, raios X, radium, calor, etc.), no tratamento das molestias chronicas e nervosas. Cons.: rua da Alfandega n. 95, das 2 ás 4 horas.

CACHORROS

A lepra, sarna, gafeira, darthros e todas as manifestações malevolas da pelle, nos cachorros, cavallos, gatos e nas varias especies de gado, são curadas com o "Sabão Dogue". Este sabão mata os piolhos, pulgas, bernes, bicheiras e os carrapatos nos animaes. Lata 2$000, pelo correio 3$000.
A' venda na "A' Garrafa Grande", drogaria Carlos Cruz e Casa Flora. Em Nictheroy, drogaria Barcellos. Em Campos, Pharmacia Pacheco.
Deposito, Avenida Passos, 106. (2335 A

Collegio Icarahy

Instrucção Primaria e Secundaria — Internato e Externato — Programmas do Pedro II — Instrucção militar a cargo do tenente do Exercito, Luiz de Lima.
Faz parte dos professores em exercicio, o sr. Gastão Briggs, que regerá as cadeiras de Inglez, Portuguez e Francez. S 2253

Mme. Olympia

Attende á sua numerosa freguezia, verbal ou por correspondencia. Rua Benedictinos, 29, sob., proximo á av. Rio Branco. (S 2812)

AS PESSOAS DE COR

Conseguem tornar os seus cabellos lisos, por mais ondulados ou encrespados que sejam, com o Lysodor, que é infallivel. A' venda: na "A Garrafa Grande"; perfumarias Nunes, Lopes e Gaspar e Drogaria Granado.
Em Nictheroy, drogaria Barcellos. Em Campos, Pharmacia Pacheco. Preço 3$000. Pelo Correio, 4$000.
Deposito á Avenida Passos 106. (2336 A

ODEON - Companhia Cinematographica Brasileira

E' quasi praxe firmada por nós, a conservação de um programma por uma semana — "Quasi", dizemos pois que ultimamente tem sido sempre assim, porque assim exige o publico, um publico selecto que nos dá enchentes — Porque assim requerem os films grandiosos, de valor, que vimos offerecendo em cada programma.

Não sahindo da norma, portanto, continúa na téla o bello film

A Soirée de Gala de BUFFALO

em que a figura sympathica e herculea do unico rival de MACISTE, apparece-nos em

um drama em que ha a commoção do enredo — Uma comedia em que a força bruta faz rir

O mais bello programma da Avenida continuará, sem duvida, a ser o vencedor.

NO MESMO PROGRAMMA:

Gaumont Actualidades Com quadros interessantes, e entre elles: Funeraes, em Paris, do Deputado Taillandier — Formatura da Guarda Republicana — As operarias francezas da fabrica de munições — Lançamento do novo paquete «Julia Luckenbach» — Um submarino americano que deu á costa — Marinheiros americanos, etc.

BRASIL ILLUSTRADO N. 6

A grande parada de 11 de Junho, diversos aspectos, etc., etc

Os eximios bailarinos MILTON e MARGOT no celebre maxixe

Chora, chora, chorador...

SEGUNDA-FEIRA ❋ ❋ SEGUNDA-FEIRA

CONTANDO POR TRIUMPHOS OS PROGRAMMAS QUE APRESENTAMOS, este será um delles

Apresentação da obra admiravel de **Alexandre Dumas**, que em todas as linguas tem tido interpretação, cada qual mais admiravel.

KEAN

Adaptação cinematographica do prof. **Emilio Calvi** (o Abbade Chanceller)

Protagonistas:

KEAN. . . . **Ciro Calvani**

Miss Anna Damby. . **Delia Bicchi**

Ambos admiravelmente encarnados nas duas principaes figuras do grande romance de fama universal

Film de grande en-cenação, feito por ARMANDO BRUNERO

Obdiencia absoluta aos COSTUMES DA EPOCA, sob a thesoura de **Romeu Marchetti**

KEAN dirá a ultima palavra em obra de arte do presente momento

TRIANON

COMPANHIA LEOPOLDO FRO'ES

HOJE — QUINTA-FEIRA — HOJE

MATINÉE BLANCHE A'S 4 HORAS

SOIRÉE A'S 8 E A'S 10

23 e 24 representações da engraçada comedia:

NELLY ROSIER

Lebrunois. . . . . LEOPOLDO FRÓES.

— GRANDE SUCCESSO! —

Amanhã — A's 4 horas: 3ª conferencia pelo sr. JOÃO DO RIO sobre o ELOGIO DO PERFUME. Na segunda parte a peça

PUNHADO DE ROSAS

THEATRO S. PEDRO

SABBADO e DOMINGO

EM CONTINUAÇÃO DO GRANDE SUCCESSO OBTIDO NO CINEMA IRIS

Amor de Perdição

O grande romance, a obra immortal do immortal escriptor

Camillo Castello Branco

Film nacional, trabalho perfeito da fabrica MAC'S FILMS

NOTA — O Theatro S. Pedro, completamente reformado e mobilado de novo, offerece todas as garantias de conforto, de segurança, de belleza e bem estar.

AOS SRS. ALUGATARIOS — Para o aluguel deste film de successo, podem entender-se com Empresa do Cinema IRIS.

Ainda mais

— BRASIL ILLUSTRADO —

Ultimo numero, com

A posse dos navios allemães

DETALHES DO GRANDE DESASTRE DA RUA DA CARIOCA

(M 2960)

CINEMA PARIS

HOJE — MAIS UM EXITO SENSACIONAL — **HOJE**

Ultima e brilhante creação de MARY PICKFORD a fulgurante "etoile" da téla, e a continuação do grandioso "film" policial, o mais perfeito e completo até hoje exhibido.

MISS FLORENCE

OS Estrangula-dores de New-York

ou O Mysterio da Mancha Vermelha

Empolgante novella policial animada em 16 séries e 32 actos, sendo todas as quintas-feiras exhibidas duas novas.

9ª SÉRIE — **O espectro do passado** — Em 2 longos e impressionantes actos.

10ª SÉRIE — **Espirito infernal** — Em 2 extensos e mocionantes actos.

Novas e audaciosas façanhas do terrivel bandido PIERRE LA RUE e seu bando. MARY PICKFORD, a graciosa e talentosa artista, que o publico acaba de admirar na MME. DUTTERFLY(no seu novo e notavel trabalho.

Coração á tempestade — Bellissima acção dramatica em 5 longos actos, primorosa edição da fabrica FAMOUS PLAYERS.

Como extra, na "matinée" **O canal do Panamá** — Magnifico film natural, reproduzindo varios trechos dessa maravilhosa obra, arrojo da engenharia "yankee".

Segunda-feira — CRUEL DESTINO, sublime drama em 5 actos, da BRADY-FILM.

(M 2966)

CINE AVENIDA

Primeiro exhibidor dos celebres «films» Paramount-D'Luxo, em combinação com o famoso Strand, de Nova York

O salão da elegancia carioca — Ecran de notabilidades mundiaes

HOJE: A dilecta do publico carioca, a genial, a gloriosa

PAULINE FREDERICK

na sua mais esmagadora creação, na sua interpretação mais extraordinaria

INFIDELIDADE

ou LYDIA GILMORE

Perfil soffredor de mulher. Cinco longos actos fundamente commovedores. Odysséa de amor contrariado. Esposa ludibriada, mãe amantissima. Um "film" doloroso, animado pelo talento de uma artista de raça.

Amores... amores! Casamento de conveniencia. Oito annos de calvario conjugal. Mãe extremosa. Marido infiel. Pelo filho, tudo! Enlameado e assassinado. Agarrado ao "alibi" salvador. Mentira que não vinga. O tribunal solenne e severo. A verdade, para não offender a Deus. Para as galés. O fim de um lord. A justiça do Eterno. Felicidade, emfim?

Em nenhum outro, como neste «film» muito humano, a grande artista americana poude demonstrar o seu prodigioso talento dramatico.

PAULINE FREDERICK, a gloriosa! **PAULINE FREDERICK**, a genial!

Thomas Holding, o galã elegante. Vincent Serrano, o artista de fama.

Mais um inconcusso triumpho da Paramount inexcedivel!

Hoje! INFIDELIDADE! Hoje! INFIDELIDADE!

A SEGUIR — Uma serie estupenda de «films», interpretados por notabilidades: Rita Jolivet, Mary Pickford, Btty Bellairs, Hayakawa, Blanche Sweet, Pauline Frederick, Fannie Ward, etc., etc.

A Paramount, hoje, como amanhã, não dorme sobre os louros colhidos!

——Agencia geral dos «films» D'Luxo, S. José 57, telephone 5070 Central——

CINEMA IDEAL

PROPRIETARIO M. PINTO

Rua da Carioca n. 60 e 62 — Telephone 1937

HOJE - Vultuoso e sensacional programma novo - HOJE

Esperado sempre anciosamente, será hoje apreciado na nossa tela o emocionante cine-romance americano

Enigma da Mascara ou O Garra de Ferro

7º e 8º Episodios em duas partes cada um, sob os titulos respectivos de:

A ARMADURA JAPONEZA

Muito soffre quem ama!...

Como as séries anteriores os presentes episodios se revestem do mais accentuado interesse. Existe tudo quanto póde idealizar o engenho humano, relativamente á astucia e á perfidia. Os homens de bem lutam contra o repulsivo "Maneta", maneta, fertil de audacia, consegue escapar a acção dos que procuram inutilizar-lhe os seus planos criminosos. Entretanto, o "Maneta" já vae temendo a mysteriosa perseguição do enigmatico mascarado, que lhe não dá tregua.

Entre outros quadros impressionantes assistireis aos seguintes:

A cópia falsa do papel cubiçado — O logro do "Maneta" — O meliante vencido — O novo afilhado do "Garra de Ferro" — Um fidalgo castelhano — Astucia e fino trato — Os ciumes de Manley (Jammesson) — Um acontecimento mysterioso — A armadura assassina — A manopla de ferro — O brilho do punhal — O "truc" do falso barão de Linares — Uma luta horrenda — O papagaio salvador — Perseguição de automoveis — A victoria do Mascarado — O occulto protetor da donzella — uma cilada contrariada — Um novo subterfugio — O sumptuoso baile de mascaras — Uma terrivel e desesperada luta nas trevas — O incomprehensivel riso do mascara, etc., etc.

QUEM VENCERA'?...

No mesmo programa o vigoroso drama da vida cruel, interpretado pelos mais eminentes artistas do palco francez.

A MATADORA

3 commoventes partes da grande fabrica Eclair, de Paris

Trabalho inedito de alta psychologia social, que demonstra como a miseria póde arrastar uma alma para ao crime, projectando-a no abysmo moral

Como extra na "matinée" — grande successo da semana, de FOX FILM, "A victima", 5 partes, por Valeska Suratt. O "film" que durante estes tres dias obteve a mais completa consagração. Segunda-feira — A vaporosa e inebriante actriz russa Helena Maswoska, no apparatoso drama — "O apostolo", 4 partes. E mais — O querido e notavel tragico William Farnum, no magistral drama de FOX FILM, "O preço do silencio", 5 partes. Obra da série Extra, que constituirá o maior triumpho da arte muda. Quinta-feira — A afamada actriz, cuja formosura valeu-lhe o appellido de Bella Hesperia, no majestoso e riquissimo drama social, "A dama de copas, 7 partes. E mais — Os ultimos e ineditos boletins do horrendo conflicto que traz o apavorante titulo: "Os horrores da guerra"! o melhor film da guerra exhibido até hoje. Quinta-feira, — Continuação do "Enigma da mascara" ou "O Garra de Ferro".

CINEMA IRIS

Empreza J. CRUZ JUNIOR — Rua da Carioca ns. 49 e 51

DEPOIS DO MAGNIFICO TRIUMPHO, DAS COLOSSAES ENCHENTES ALCANÇADAS COM — *Amor de Perdição* — EIS QUE APRESENTAMOS UM NOVO PROGRAMMA, TÃO BELLO, TÃO GRANDIOSO, TÃO SENSACIONAL QUANTO AQUELLE, E, DE NOVO, TEMOS A CERTEZA DE

Successo — Novas Enchentes — Espectaculo sem igual

HOJE *UM PROGRAMMA NOVO* HOJE

São dois films, cada qual mais bello e maior, sendo que (*attenção!*), já amanhã será substituido o segundo film deste programma.

A MASCARA VERMELHA

São mais dois episodios deste monumental FILM DE AVENTURAS POLICIAES, da grande fabrica UNIVERSAL.

Protagonistas: os queridos artistas GRACE CUNARD e FRANCIS FORD

O PULO (13 episodio)

Consuma-se o roubo do devasso Johnson, apezar do seu cofre estar debaixo d'agua — Uma perigosa fuga de Patricia, que fará arripiar.

AEROPLANOS EM ACÇÃO (14 episodio)

Patricia descobre uma conspiração anarchista e, por isso, com a sua esquadrilha de aeroplanos, ella dá caça aos balões dos anarchistas que bombardeam a cidade, e os canhões de terra respondem ao ataque — MAJESTOSO, ADMIRAVEL, GRANDIOSO!!

NO MESMO PROGRAMMA

MAS SOMENTE HOJE

Vingança de uma mulher

Cinco actos soberbos, bellos e empolgantes, da fabrica sem rival BLUE-BIRD.

Protagonista: a formosa e insinuante VIOLETTE MERSEREAU.

A mulher que abandona o lar, arrastada pela labia de um miseravel que a abandona. — Eis que, muitos annos depois, sua filha que é seu retrato, que possue a sua fascinante belleza, faz-se amar e vinga a memoria de sua mãe — VIOLETTE MERSEREAU faz dois papeis neste bello drama.

Como extra, na "matinée" — O BRASIL ILLUSTRADO, ultimo numero, contendo — A POSSE DOS NAVIOS ALLEMÃES — DETALHES DO GRANDE DESASTRE DA RUA DA CARIOCA.

ATTENÇÃO!! — AMANHÃ, um novo FILM, em substituição, no PROGRAMMA —. Em logar de VINGANÇA DE UMA MULHER, daremos: PRAZER QUE MATA — 5 actos esplendidos, da fabrica BLUE BIRD — Bello e attrahente.

DOMINGO, ainda um NOVO FILM, em substituição — ATTENÇÃO!! — O COMBOIO DA MORTE — Ultima palavra no genero sensacional — Protagonista, a bella heroina de "Herança Fatal", a formosa MARIE WALCAMP.

(M 2969)

CINE PALAIS

DOMINANDO SEMPRE

FORNECIDO PELA AGENCIA GERAL CINEMATOGRAPHICA

HOJE ❋ Prorogando um successo previsto, mas que se confirmou alem de toda a espectativa ❋ HOJE

DIANA KARENNE, "Princesse de l'Attitude", e ALBERTO CAPOZZI

numa pagina de cruel vida moderna, primorosamente estudada e palpitante de observação:

DEMI-VIERGES

o celebre romance que, traduzido em todas as linguas, revelou ao universo o genio de ***MARCEL PREVOST***

☞ A partir de hoje distribuiremos a inspirada valsa de salão «DIANA KARENNE» ás gentilissimas frequentadoras das nossas «matinées»

☞ *Segunda Feira:* — Helena Makowska — *A Venus Slava no Romance de Paul Bourget* — O APOSTOLO ☜